

# ΟΙΚΟΝΟΜΙΚΗ ΑΝΙΣΟΤΗΤΑ, 2023

(έτος αναφοράς εισοδήματος 2022)

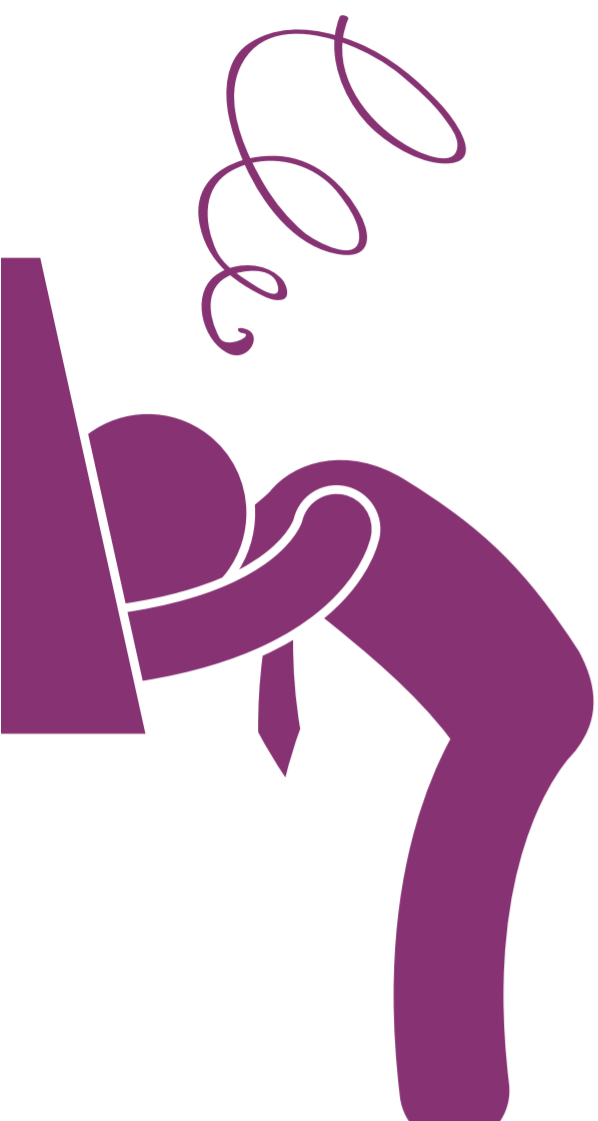

## ΔΕΙΚΤΕΣ

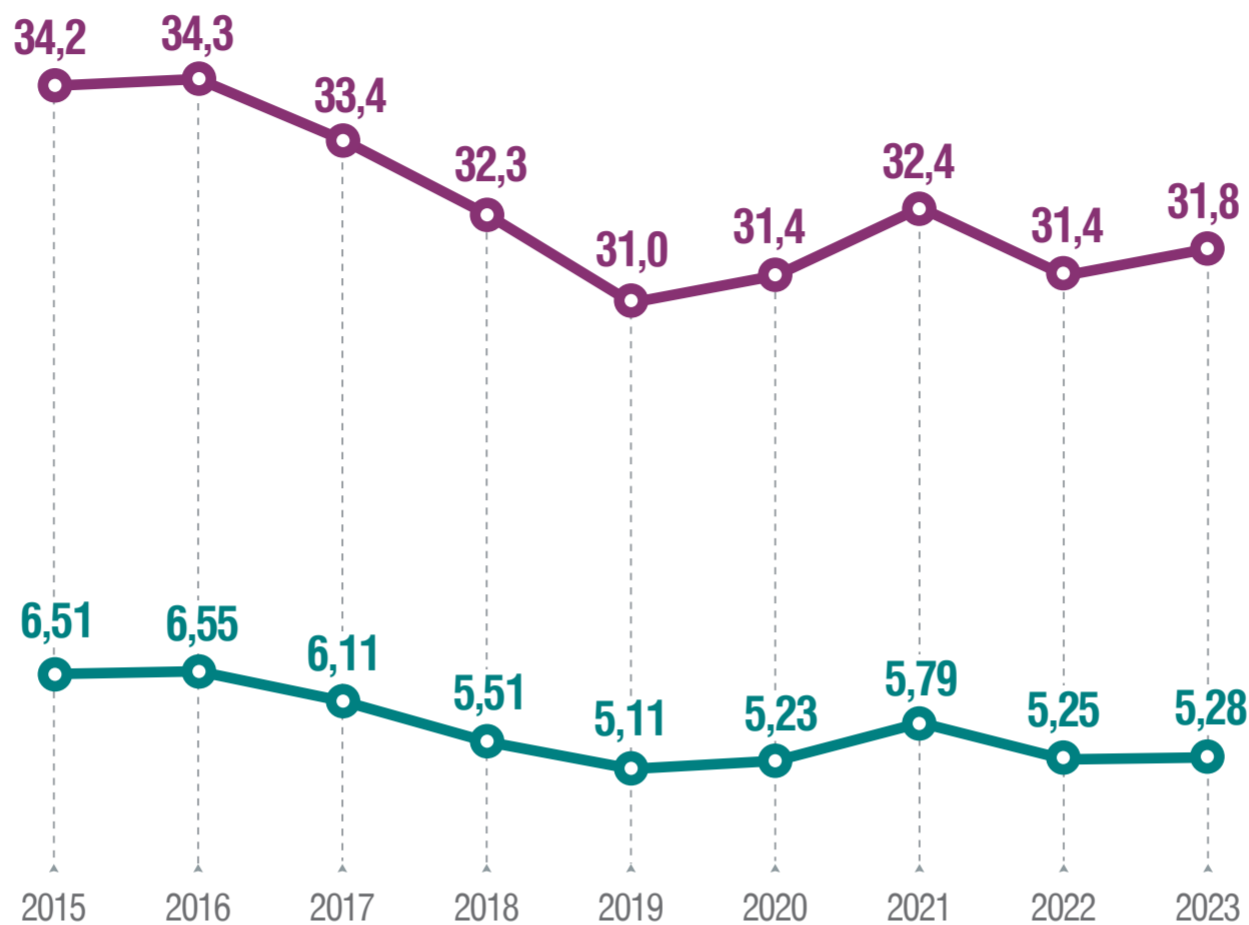

**Συντελεστής Gini:** ο λόγος των αθροιστικών μεριδίων του πληθυσμού, κατανεμημένου ανάλογα με το ύψος του εισοδήματος, προς το αθροιστικό μερίδιο του συνολικού ποσού που λαμβάνουν. Για το 2023, εάν επιλέξουμε 2 τυχαία άτομα του πληθυσμού, αναμένουμε ότι το εισόδημά τους θα διαφέρει κατά 31,8% του μέσου ισοδύναμου διαθέσιμου εισοδήματος.



**Δείκτης ανισότητας κατανομής εισοδήματος S80/S20:** ο λόγος του συνολικού ισοδύναμου διαθέσιμου εισοδήματος του 20% του συνόλου του πλουσιότερου πληθυσμού προς το συνολικό ισοδύναμο διαθέσιμο εισόδημα του 20% του συνόλου του φτωχότερου πληθυσμού. Για το 2023, το μερίδιο του εισοδήματος του πλουσιότερου 20% του πληθυσμού είναι 5,28 φορές μεγαλύτερο από το μερίδιο του εισοδήματος του φτωχότερου 20% του πληθυσμού.

## ΜΕΡΙΔΙΟ ΙΣΟΔΥΝΑΜΟΥ ΕΙΣΟΔΗΜΑΤΟΣ ΣΕ ΤΕΤΑΡΤΗΜΟΡΙΑ

### ΕΘΝΙΚΟ ΕΙΣΟΔΗΜΑ



### ΠΛΗΘΥΣΜΟΣ



ΤΟ ΠΛΟΥΣΙΟΤΕΡΟ 20% ΤΟΥ ΠΛΗΘΥΣΜΟΥ ΕΧΕΙ 5,28 ΦΟΡΕΣ ΜΕΓΑΛΥΤΕΡΟ ΕΙΣΟΔΗΜΑ ΑΠΟ ΤΟ ΦΤΩΧΟΤΕΡΟ 20%

