



ΕΒΔΟΜΑΔΙΑΙΑ ΣΤΟΙΧΕΙΑ ΘΑΝΑΤΩΝ: Περίοδος 1^η έως 44^η εβδομάδα, 2023

Η Ελληνική Στατιστική Αρχή (ΕΛΣΤΑΤ) ανακοινώνει τα προσωρινά στατιστικά στοιχεία που αποτυπώνουν την εβδομαδιαία εξέλιξη των θανάτων για την περίοδο από την πρώτη (1^η) έως και την τεσσαρακοστή τέταρτη (44^η) εβδομάδα του έτους 2023 (2/1/2023 – 5/11/2023). Τα στοιχεία αναφέρονται στους θανάτους που έλαβαν χώρα στην Ελληνική επικράτεια, κατά την εν λόγω περίοδο, οι οποίοι προκλήθηκαν από διάφορες αιτίες συμπεριλαμβανομένων και αυτών που αποδόθηκαν σε Covid-19.

Τα στοιχεία που περιλαμβάνονται στη δημοσίευση αυτή καταρτίζονται στο πλαίσιο της έρευνας Φυσικής Κίνησης Πληθυσμού (ΦΚΠ), αντλούνται από ληξιαρχικές πράξεις που υποβάλλονται από τις Δημοτικές Αρχές και αναφέρονται σε γεγονότα θανάτων που έχουν δηλωθεί και καταχωρηθεί μέχρι την ημερομηνία διαβίβασής τους. Εκπρόθεσμες δηλώσεις θανάτων που διαβιβάζονται στην ΕΛΣΤΑΤ ενσωματώνονται, μετά την υποβολή τους, στην ημερομηνία του συμβάντος.

Σύμφωνα με τα στοιχεία αυτά, **οι θάνατοι στην Ελλάδα κατά τις πρώτες σαράντα τέσσερις (44) εβδομάδες του 2023 (2/1/2023 - 5/11/2023) ανήλθαν σε 107.473** (54.448 άνδρες και 53.025 γυναίκες), ενώ κατά το αντίστοιχο διάστημα του 2022 (3/1/2022 - 6/11/2022) είχαν ανέλθει σε **119.002** (59.751 άνδρες και 59.251 γυναίκες) σημειώνοντας μείωση κατά 11.529 θανάτους (-9,7%). Μείωση κατά 1.661 θανάτους (-1,5%) σημειώθηκε σε σχέση με το μέσο όρο κατά τις πρώτες σαράντα τέσσερις (44) εβδομάδες των ετών της περιόδου 2017 – 2022 (109.134) θάνατοι. Τα αντίστοιχα ποσοστά μεταβολής, ανά έτος, για την περίοδο 2017 - 2022 ανέρχονται σε 0,7% το 2022 σε σχέση με το 2021 (118.231), 11,2% το 2021 σε σχέση με το 2020 (106.344), 0,8% το 2020 σε σχέση με το 2019 (105.529), 5,0% το 2019 σε σχέση με το 2018 (100.457) και -4,5% το 2018 σε σχέση με το 2017 (105.242) (Πίνακες 1, 2, 3 και 4).

Γράφημα 1. Εβδομαδιαία εξέλιξη των θανάτων, τις εβδομάδες 1^η – 44^η, 2022 και 2023

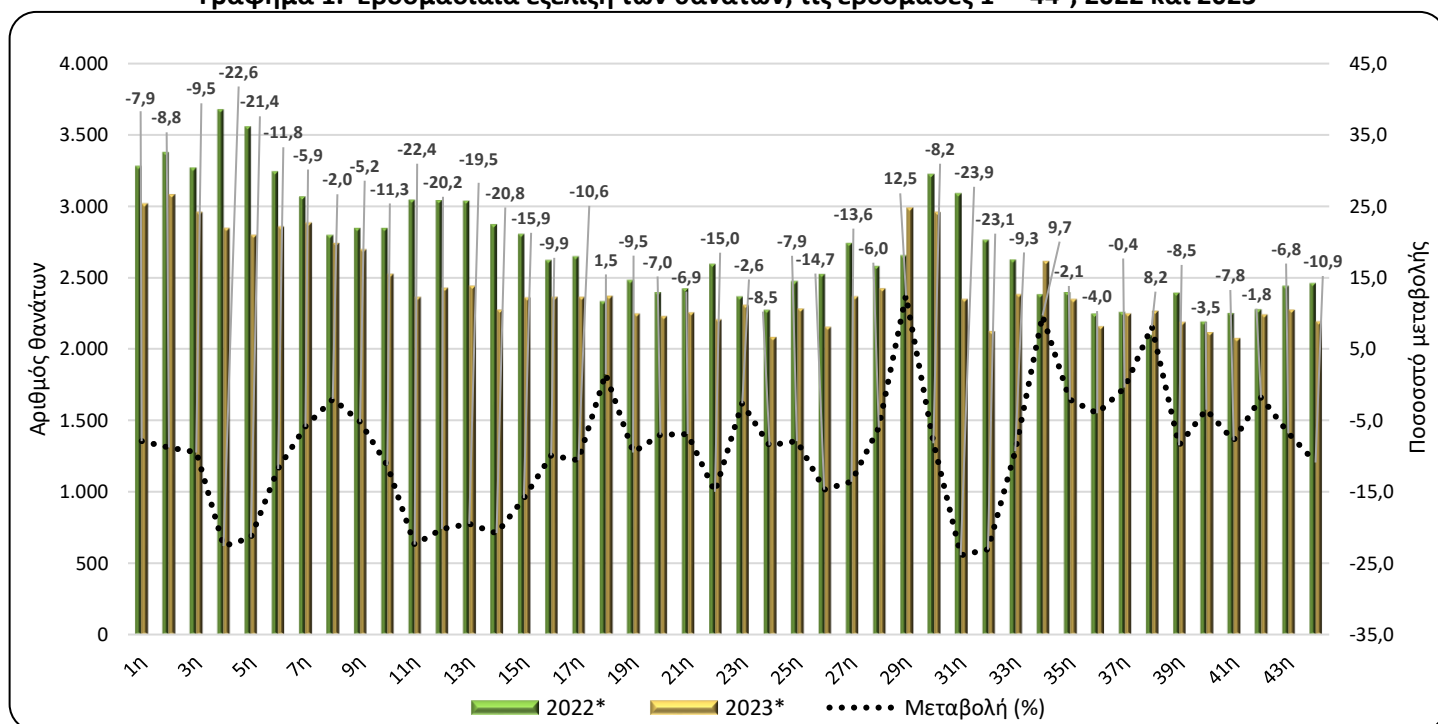

* Προσωρινά στοιχεία

Πληροφορίες για μεθοδολογικά θέματα:

Διεύθυνση Στατιστικών Πληθυσμού, Απασχόλησης & Κόστους Ζωής
Τμήμα Στατιστικών Πληθυσμού και Μετανάστευσης
Θυμόγλου Γεωργία, τηλ.: 213 135 2175, e-mail: g.thymoglou@statistics.gr
Χρήστου Χρήστος, τηλ.: 213 135 2884, e-mail: c.christou@statistics.gr

Πληροφορίες για παροχή δεδομένων:

Τηλ: 213 135 2022, -2308, -2310
e-mail: data.dissem@statistics.gr

Πίνακας 1. Εβδομαδιαία εξέλιξη των θανάτων, 2022 και 2023

Εβδομάδα	2022*	2023*	Μεταβολή (%)
1 ^η	3.278	3.018	-7,9
2 ^η	3.378	3.080	-8,8
3 ^η	3.269	2.957	-9,5
4 ^η	3.677	2.847	-22,6
5 ^η	3.558	2.797	-21,4
6 ^η	3.241	2.858	-11,8
7 ^η	3.065	2.884	-5,9
8 ^η	2.797	2.742	-2,0
9 ^η	2.847	2.698	-5,2
10 ^η	2.846	2.525	-11,3
11 ^η	3.046	2.363	-22,4
12 ^η	3.042	2.428	-20,2
13 ^η	3.037	2.444	-19,5
14 ^η	2.872	2.274	-20,8
15 ^η	2.806	2.359	-15,9
16 ^η	2.624	2.365	-9,9
17 ^η	2.647	2.366	-10,6
18 ^η	2.336	2.371	1,5
19 ^η	2.485	2.250	-9,5
20 ^ή	2.398	2.230	-7,0
21 ^η	2.423	2.255	-6,9
22 ^η	2.596	2.207	-15,0
23 ^η	2.369	2.308	-2,6
24 ^η	2.276	2.083	-8,5
25 ^η	2.477	2.282	-7,9
26 ^η	2.526	2.154	-14,7
27 ^η	2.740	2.368	-13,6
28 ^η	2.580	2.425	-6,0
29 ^η	2.654	2.987	12,5
30 ^ή	3.222	2.957	-8,2
31 ^η	3.088	2.350	-23,9
32 ^η	2.765	2.125	-23,1
33 ^η	2.626	2.383	-9,3
34 ^η	2.383	2.613	9,7
35 ^η	2.399	2.349	-2,1
36 ^η	2.249	2.160	-4,0
37 ^η	2.260	2.250	-0,4
38 ^η	2.098	2.269	8,2
39 ^η	2.394	2.190	-8,5
40 ^ή	2.192	2.116	-3,5
41 ^η	2.253	2.077	-7,8
42 ^η	2.280	2.240	-1,8
43 ^η	2.441	2.276	-6,8
44 ^η	2.462	2.193	-10,9
Σύνολο	119.002	107.473	-9,7

*Προσωρινά στοιχεία

Σύμφωνα με τα παραπάνω στοιχεία, κατά τις πρώτες σαράντα τέσσερις (44) εβδομάδες του 2023 σε σχέση με το αντίστοιχο διάστημα του 2022, παρατηρείται μείωση των θανάτων σε όλες τις εβδομάδες πλην της 29^{ης} (17/7/2023 - 23/7/2023), της 34^{ης} (21/8/2023 - 27/8/2023), της 38^{ης} (18/9/2023 - 24/9/2023) και της 18^{ης} (1/5/2023 - 7/5/2023) εβδομάδας, οι οποίες παρουσιάζουν αύξηση κατά 12,5%, 9,7%, 8,2% και 1,5% αντίστοιχα. Οι κυριότερες μειώσεις παρατηρούνται στην 31^η (31/7/2023 - 6/8/2023), στην 32^η (7/8/2023 - 13/8/2023) και στην 4^η (23/1/2023 - 29/1/2023) εβδομάδα κατά 23,9%, 23,1% και 22,6% αντίστοιχα.

Διευκρινίζεται ότι τα στοιχεία αναθεωρούνται μετά την ενσωμάτωση νεότερων στοιχείων ή την επικαιροποίηση προηγούμενων στοιχείων που διαβιβάζονται, κάθε φορά, από τα Ληξιαρχεία. Ως εκ τούτου, τα στοιχεία μπορεί να διαφέρουν από τα αντίστοιχα που ανακοινώθηκαν σε προηγούμενες δημοσιεύσεις.

Γράφημα 2. Θάνατοι για τις εβδομάδες 1^η - 44^η, 2017 - 2023 (αθροιστική σειρά)

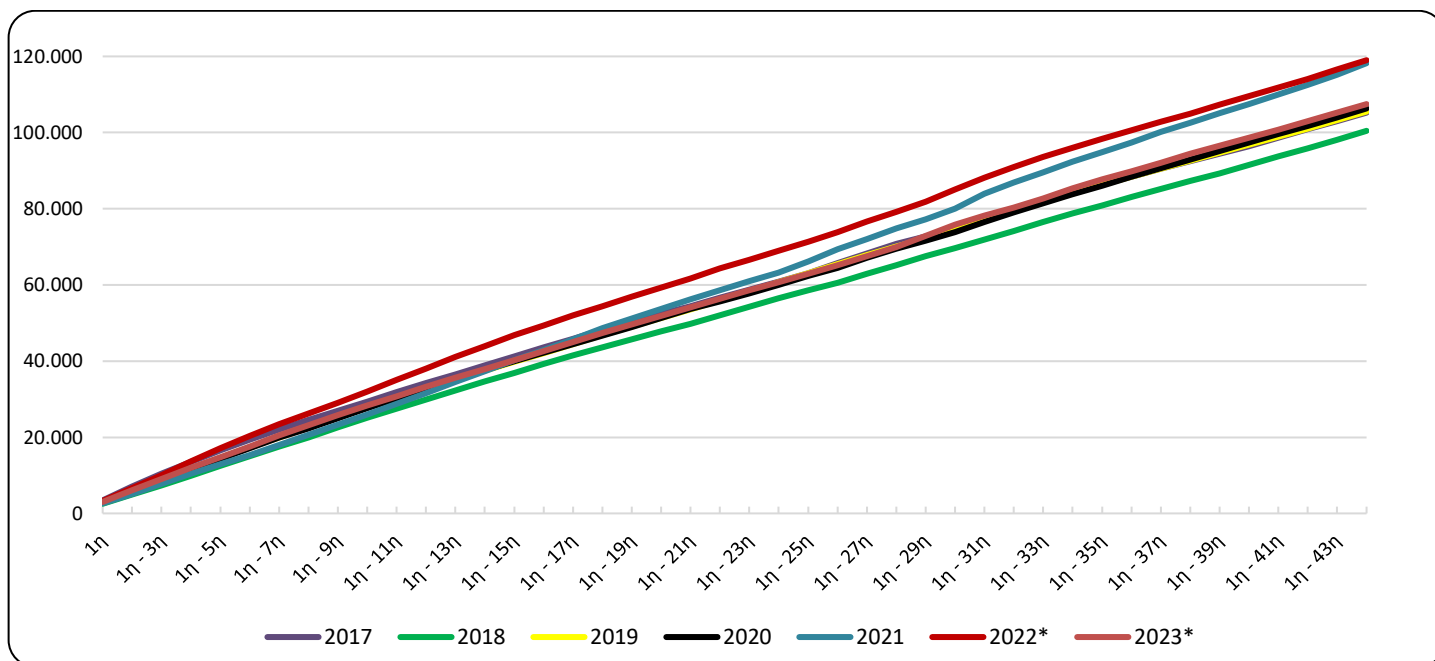

*Προσωρινά στοιχεία

Γράφημα 3. Θάνατοι ανά εβδομάδα, για τις εβδομάδες 1^η – 44^η, 2021, 2022, 2023 και Μέσος Όρος θανάτων της περιόδου 2017-2022

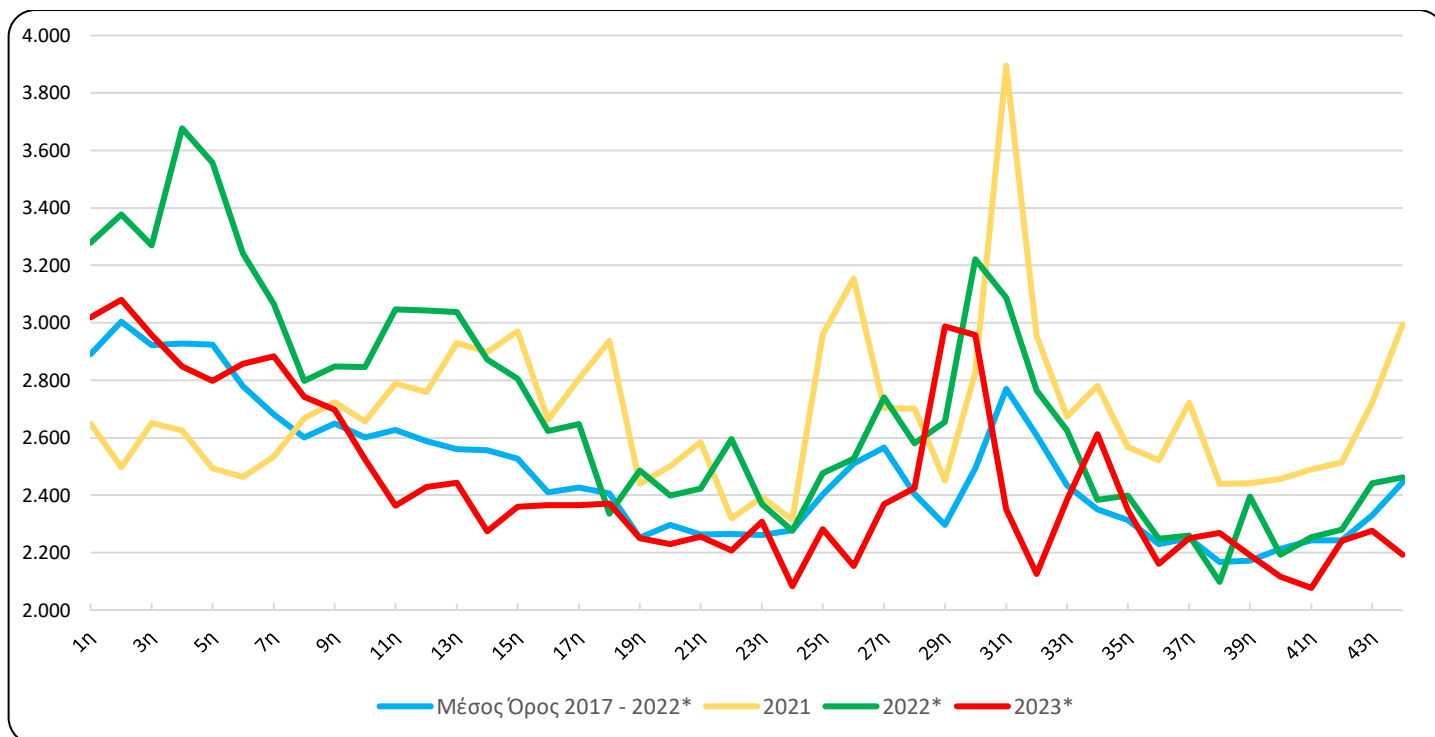

*Προσωρινά στοιχεία

Πίνακας 2. Θάνατοι για τις εβδομάδες 1^η - 44^η, 2017 - 2023 (αθροιστική σειρά)

Εβδομάδα	2017	2018	2019	2020	2021	2022*	2023*	Μέσος Όρος 2017 - 2022*
1 ^η	3.425	2.533	2.706	2.749	2.650	3.278	3.018	2.890
1 ^η - 2 ^η	7.105	4.986	5.811	5.659	5.147	6.656	6.098	5.894
1 ^η - 3 ^η	10.469	7.331	8.850	8.522	7.798	9.925	9.055	8.816
1 ^η - 4 ^η	13.551	9.879	11.710	11.294	10.423	13.602	11.902	11.743
1 ^η - 5 ^η	16.553	12.484	14.603	14.284	12.916	17.160	14.699	14.667
1 ^η - 6 ^η	19.343	15.041	17.375	17.133	15.379	20.401	17.557	17.445
1 ^η - 7 ^η	22.018	17.510	19.938	19.915	17.914	23.466	20.441	20.127
1 ^η - 8 ^η	24.541	20.003	22.598	22.385	20.582	26.263	23.183	22.729
1 ^η - 9 ^η	26.940	22.613	25.367	24.928	23.306	29.110	25.881	25.377
1 ^η - 10 ^η	29.345	25.145	27.886	27.572	25.963	31.956	28.406	27.978
1 ^η - 11 ^η	31.789	27.560	30.356	30.168	28.751	35.002	30.769	30.604
1 ^η - 12 ^η	34.247	29.890	32.747	32.718	31.510	38.044	33.197	33.193
1 ^η - 13 ^η	36.500	32.255	35.079	35.157	34.440	41.081	35.641	35.752
1 ^η - 14 ^η	38.863	34.596	37.492	37.611	37.338	43.953	37.915	38.309
1 ^η - 15 ^η	41.226	36.945	39.804	39.973	40.309	46.759	40.274	40.836
1 ^η - 16 ^η	43.593	39.264	42.024	42.241	42.972	49.383	42.639	43.246
1 ^η - 17 ^η	45.918	41.439	44.427	44.446	45.777	52.030	45.005	45.673
1 ^η - 18 ^η	48.183	43.665	46.787	46.753	48.714	54.366	47.376	48.078
1 ^η - 19 ^η	50.342	45.645	49.110	48.880	51.153	56.851	49.626	50.330
1 ^η - 20 ^η	52.372	47.757	51.378	51.352	53.654	59.249	51.856	52.627
1 ^η - 21 ^η	54.385	49.778	53.588	53.681	56.238	61.672	54.111	54.890
1 ^η - 22 ^η	56.597	52.001	55.869	55.644	58.556	64.268	56.318	57.156
1 ^η - 23 ^η	58.718	54.303	58.154	57.745	60.949	66.637	58.626	59.418
1 ^η - 24 ^η	60.854	56.491	60.700	59.956	63.263	68.913	60.709	61.696
1 ^η - 25 ^η	63.024	58.571	63.076	62.308	66.223	71.390	62.991	64.099
1 ^η - 26 ^η	65.756	60.616	65.495	64.488	69.377	73.916	65.145	66.608
1 ^η - 27 ^η	68.298	62.977	67.872	67.158	72.080	76.656	67.513	69.174
1 ^η - 28 ^η	70.716	65.137	70.130	69.462	74.782	79.236	69.938	71.577
1 ^η - 29 ^η	72.806	67.493	72.227	71.598	77.233	81.890	72.925	73.875
1 ^η - 30 ^η	74.949	69.688	74.564	73.835	80.060	85.112	75.882	76.368
1 ^η - 31 ^η	77.256	71.919	76.950	76.549	83.955	88.200	78.232	79.138
1 ^η - 32 ^η	79.982	74.207	79.341	79.078	86.909	90.965	80.357	81.747
1 ^η - 33 ^η	82.270	76.492	81.702	81.446	89.582	93.591	82.740	84.181
1 ^η - 34 ^η	84.322	78.752	83.966	83.807	92.363	95.974	85.353	86.531
1 ^η - 35 ^η	86.398	80.930	86.322	86.105	94.930	98.373	87.702	88.843
1 ^η - 36 ^η	88.374	83.126	88.444	88.421	97.452	100.622	89.862	91.073
1 ^η - 37 ^η	90.474	85.189	90.528	90.695	100.173	102.882	92.112	93.324
1 ^η - 38 ^η	92.454	87.289	92.638	92.970	102.613	104.980	94.381	95.491
1 ^η - 39 ^η	94.380	89.311	94.725	95.126	105.055	107.374	96.571	97.662
1 ^η - 40 ^η	96.456	91.487	96.883	97.350	107.511	109.566	98.687	99.876
1 ^η - 41 ^η	98.641	93.731	98.953	99.563	110.000	111.819	100.764	102.118
1 ^η - 42 ^η	100.871	95.895	101.076	101.707	112.514	114.099	103.004	104.360
1 ^η - 43 ^η	103.028	98.156	103.246	103.931	115.236	116.540	105.280	106.690
1 ^η - 44 ^η	105.242	100.457	105.529	106.344	118.231	119.002	107.473	109.134
Μεταβολή (%)		-4,5	5,0	0,8	11,2	0,7	-9,7	

*Προσωρινά στοιχεία

Πίνακας 3. Εβδομαδιαία εξέλιξη των θανάτων ανά φύλο, τις εβδομάδες 1^η - 44^η, 2023*

Εβδομάδα	Σύνολο	Άρρενες	Θήλειες
1 ^η	3.018	1.478	1.540
2 ^η	3.080	1.515	1.565
3 ^η	2.957	1.409	1.548
4 ^η	2.847	1.429	1.418
5 ^η	2.797	1.421	1.376
6 ^η	2.858	1.435	1.423
7 ^η	2.884	1.418	1.466
8 ^η	2.742	1.393	1.349
9 ^η	2.698	1.376	1.322
10 ^η	2.525	1.278	1.247
11 ^η	2.363	1.210	1.153
12 ^η	2.428	1.211	1.217
13 ^η	2.444	1.240	1.204
14 ^η	2.274	1.175	1.099
15 ^η	2.359	1.191	1.168
16 ^η	2.365	1.238	1.127
17 ^η	2.366	1.213	1.153
18 ^η	2.371	1.246	1.125
19 ^η	2.250	1.128	1.122
20 ^ή	2.230	1.121	1.109
21 ^η	2.255	1.185	1.070
22 ^η	2.207	1.127	1.080
23 ^η	2.308	1.191	1.117
24 ^η	2.083	1.043	1.040
25 ^η	2.282	1.176	1.106
26 ^η	2.154	1.050	1.104
27 ^η	2.368	1.191	1.177
28 ^η	2.425	1.200	1.225
29 ^η	2.987	1.498	1.489
30 ^ή	2.957	1.471	1.486
31 ^η	2.350	1.216	1.134
32 ^η	2.125	1.101	1.024
33 ^η	2.383	1.217	1.166
34 ^η	2.613	1.270	1.343
35 ^η	2.349	1.176	1.173
36 ^η	2.160	1.110	1.050
37 ^η	2.250	1.180	1.070
38 ^η	2.269	1.188	1.081
39 ^η	2.190	1.135	1.055
40 ^ή	2.116	1.071	1.045
41 ^η	2.077	1.062	1.015
42 ^η	2.240	1.113	1.127
43 ^η	2.276	1.166	1.110
44 ^η	2.193	1.186	1.007
Σύνολο	107.473	54.448	53.025

*Προσωρινά στοιχεία

Γράφημα 4. Εβδομαδιαία εξέλιξη των θανάτων ανά φύλο, τις εβδομάδες 1^η - 44^η, 2023*

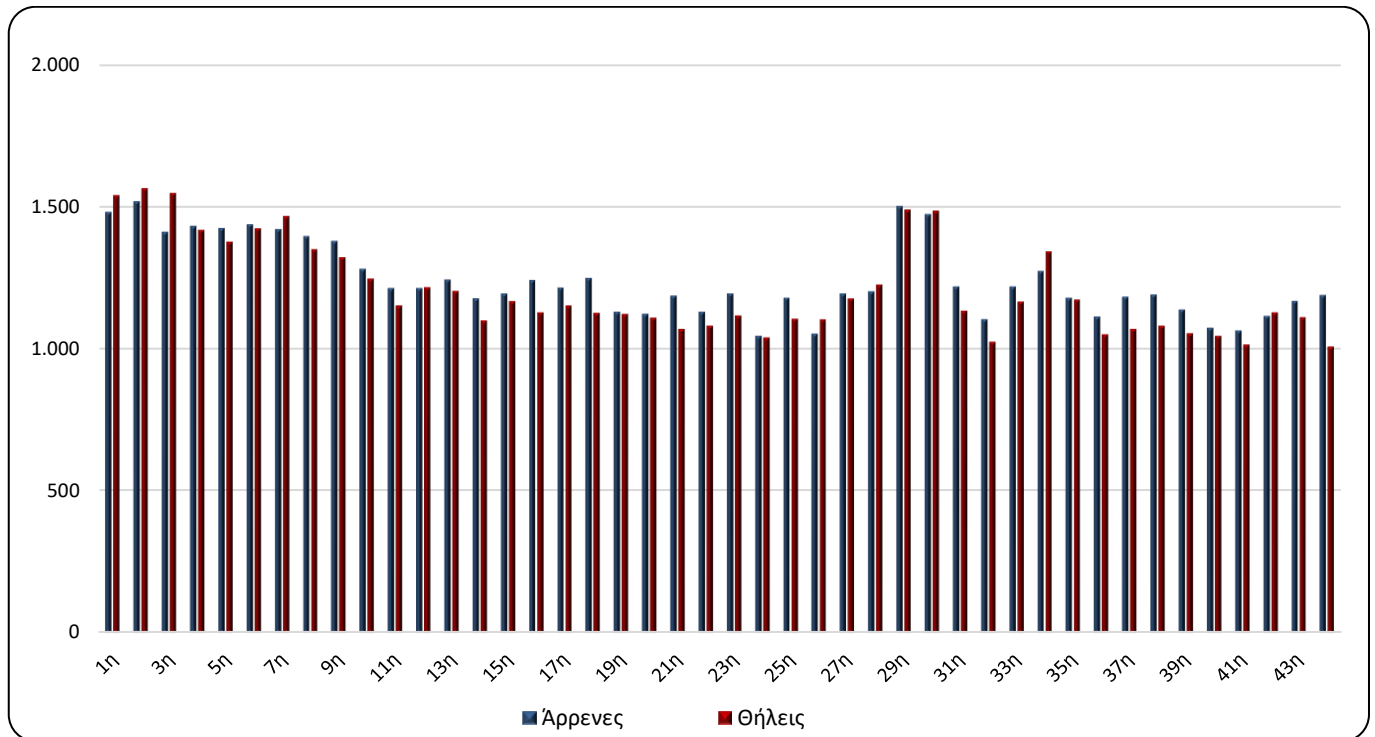

*Προσωρινά στοιχεία

Γράφημα 5. Θάνατοι ανά ομάδα ηλικιών και φύλο, 1^η - 44^η εβδομάδα, 2022 και 2023

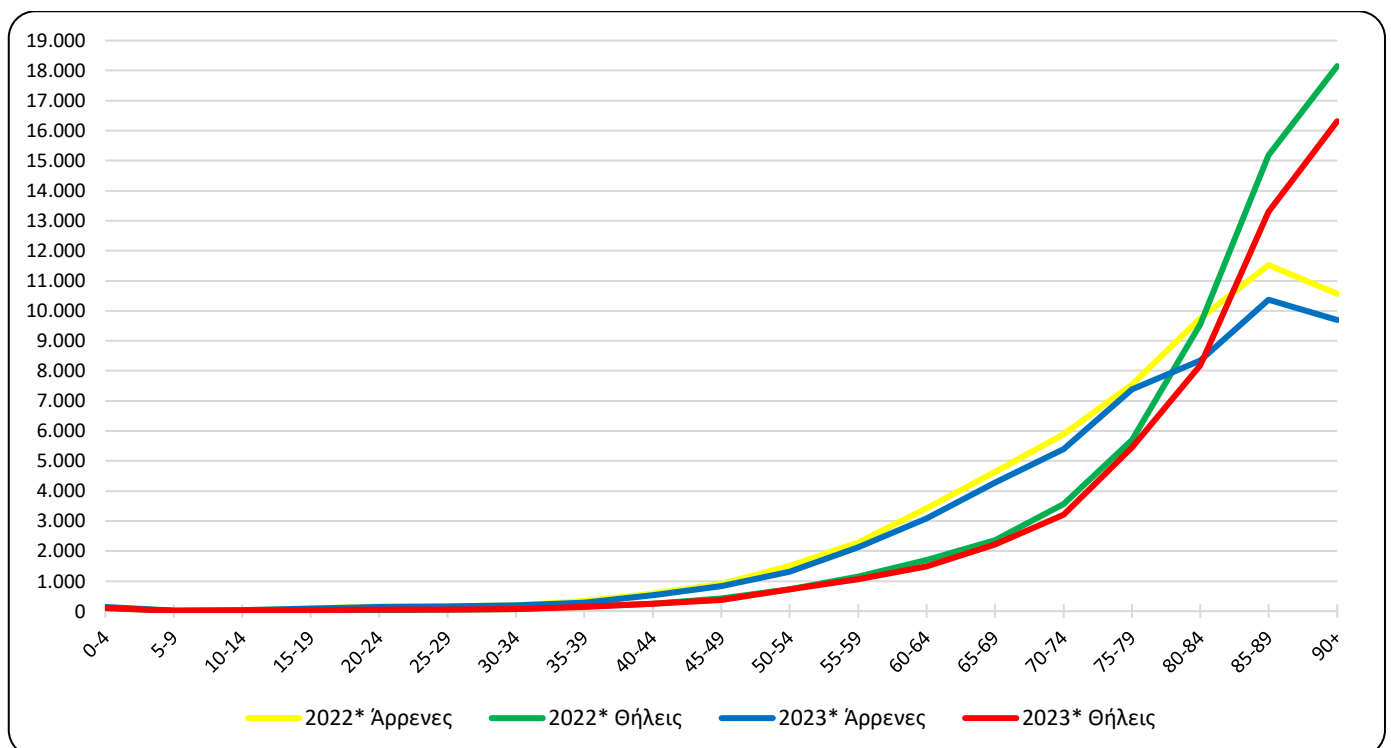

*Προσωρινά στοιχεία

Πίνακας 4. Θάνατοι ανά ομάδα ηλικιών και φύλο, 1^η - 44^η εβδομάδα, 2022 και 2023

Ομάδα Ηλικιών	2022*			2023*		
	Σύνολο	Άρρενες	Θήλεις	Σύνολο	Άρρενες	Θήλεις
0 - 4	234	128	106	255	146	109
5 - 9	25	12	13	24	15	9
10 - 14	43	27	16	35	24	11
15 - 19	120	90	30	127	87	40
20 - 24	191	154	37	189	139	50
25 - 29	216	160	56	202	156	46
30 - 34	266	197	69	265	200	65
35 - 39	486	332	154	428	288	140
40 - 44	820	578	242	775	527	248
45 - 49	1.335	911	424	1.203	839	364
50 - 54	2.234	1.505	729	2.031	1.314	717
55 - 59	3.436	2.287	1.149	3.192	2.127	1.065
60 - 64	5.118	3.423	1.695	4.561	3.080	1.481
65 - 69	6.998	4.632	2.366	6.499	4.286	2.213
70 - 74	9.474	5.899	3.575	8.606	5.395	3.211
75 - 79	13.257	7.553	5.704	12.842	7.386	5.456
80 - 84	19.297	9.749	9.548	16.541	8.351	8.190
85 - 89	26.711	11.526	15.185	23.664	10.369	13.295
90+	28.723	10.572	18.151	26.017	9.704	16.313
Άγνωστη	18	16	2	17	15	2
Σύνολο	119.002	59.751	59.251	107.473	54.448	53.025

*Προσωρινά στοιχεία

Από την ανάλυση των στοιχείων ανά ηλικιακή ομάδα, κατά τις πρώτες σαράντα τέσσερις (44) εβδομάδες του 2023 σε σχέση με το αντίστοιχο διάστημα του έτους 2022, παρατηρείται μείωση στις περισσότερες ηλικιακές ομάδες, με τις κυριότερες μειώσεις, σε απόλυτες τιμές, να καταγράφονται για τις ηλικιακές ομάδες 85 έως 89 (-3.047 θάνατοι), 80 έως 84 (-2.756 θάνατοι) και άνω των 90 (-2.706 θάνατοι) (Πίνακας 4).

Γράφημα 6. Ετήσια μεταβολή θανάτων 2023*/2022* (%) ανά φύλο και Περιφέρεια μόνιμης διαμονής, 1^η - 44^η εβδομάδα

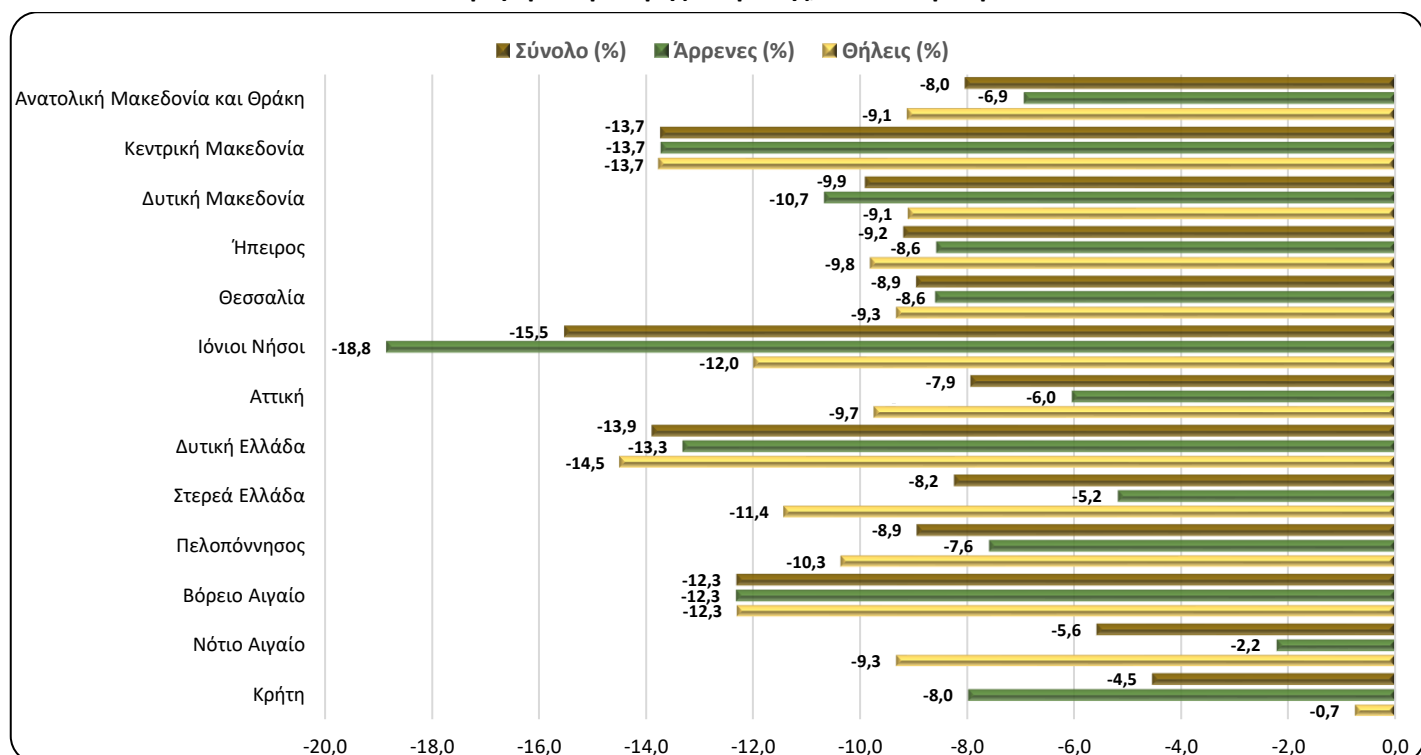

*Προσωρινά στοιχεία

Πίνακας 5. Ετήσια μεταβολή θανάτων 2023/2022 (%) ανά φύλο και Περιφέρεια μόνιμης διαμονής, 1^η - 44^η εβδομάδα

Περιφέρεια	2022*			2023*			Μεταβολή (%)		
	Σύνολο	Άρρενες	Θήλειες	Σύνολο	Άρρενες	Θήλειες	Σύνολο	Άρρενες	Θήλειες
Αν. Μακεδονία και Θράκη	6.997	3.473	3.524	6.435	3.232	3.203	-8,0	-6,9	-9,1
Κεντρική Μακεδονία	21.123	10.583	10.540	18.222	9.131	9.091	-13,7	-13,7	-13,7
Δυτική Μακεδονία	3.282	1.688	1.594	2.957	1.508	1.449	-9,9	-10,7	-9,1
Ήπειρος	3.822	1.935	1.887	3.471	1.769	1.702	-9,2	-8,6	-9,8
Θεσσαλία	8.620	4.412	4.208	7.849	4.033	3.816	-8,9	-8,6	-9,3
Ιόνιοι Νήσοι	2.544	1.316	1.228	2.149	1.068	1.081	-15,5	-18,8	-12,0
Αττική	40.187	19.704	20.483	37.003	18.513	18.490	-7,9	-6,0	-9,7
Δυτική Ελλάδα	7.799	3.923	3.876	6.716	3.401	3.315	-13,9	-13,3	-14,5
Στερεά Ελλάδα	6.469	3.297	3.172	5.936	3.126	2.810	-8,2	-5,2	-11,4
Πελοπόννησος	7.224	3.716	3.508	6.579	3.434	3.145	-8,9	-7,6	-10,3
Βόρειο Αιγαίο	2.187	1.096	1.091	1.918	961	957	-12,3	-12,3	-12,3
Νότιο Αιγαίο	2.726	1.438	1.288	2.574	1.406	1.168	-5,6	-2,2	-9,3
Κρήτη	5.914	3.098	2.816	5.646	2.851	2.795	-4,5	-8,0	-0,7
Αγνώστου διαμονής	108	72	36	18	15	3	-83,3	-79,2	-91,7
Σύνολο	119.002	59.751	59.251	107.473	54.448	53.025	-9,7	-8,9	-10,5
Κάτοικοι εξωτερικού	771	514	257	866	588	278	12,3	14,4	8,2

*Προσωρινά στοιχεία

Από την ανάλυση των στοιχείων κατά Περιφέρεια μόνιμης διαμονής του θανόντα, παρατηρείται ότι οι θάνατοι κατά τις πρώτες σαράντα τέσσερις (44) εβδομάδες του έτους 2023 παρουσιάζουν μείωση και στις δεκατριές (13) Περιφέρειες της Χώρας σε σχέση με το αντίστοιχο διάστημα του έτους 2022. Οι σημαντικότερες μειώσεις, σε απόλυτες τιμές, παρουσιάζονται στις Περιφέρειες Αττικής, Κεντρικής Μακεδονίας και Δυτικής Ελλάδας κατά 3.184, 2.901 και 1.083 θανάτους αντίστοιχα (Γράφημα 6, Πίνακας 5).

ΕΠΕΞΗΓΗΜΑΤΙΚΕΣ ΣΗΜΕΙΩΣΕΙΣ

Φυσική Κίνηση Πληθυσμού Για τις ανάγκες της έρευνας Φυσικής Κίνησης Πληθυσμού (ΦΚΠ) τα στοιχεία αντλούνται από τις ληξιαρχικές πράξεις που εκδίδουν οι Δημοτικές Αρχές. Τα στοιχεία που παρουσιάζονται στην παρούσα δημοσίευση, αφορούν στην εξέλιξη των θανάτων σε εβδομαδιαία βάση, σύμφωνα με το διεθνές πρότυπο ημερομηνιών ISO8601. Πρόκειται για επεξεργασία των στοιχείων θανάτων, προκειμένου να αποτυπωθεί, έστω και με προσωρινά στοιχεία, η εξέλιξη των θανάτων στη Χώρα και να καταγραφούν έγκαιρα οι μεταβολές των επιπέδων θνησιμότητας σε σχέση με βασικές δημογραφικές μεταβλητές.

Περίοδοι 2022: 3/1/2022 - 6/11/2022

Αναφοράς 2023: 2/1/2023 - 5/11/2023

Νομικό πλαίσιο Νόμος 344/76 «Περί ληξιαρχικών πράξεων» που καθορίζει τις υποχρεώσεις των ληξιάρχων στη συλλογή και εν συνεχεία διαβίβαση των στοιχείων και Νόμος 3832/2010 «Ελληνικό Στατιστικό Σύστημα, Σύσταση Ελληνικής Στατιστικής Αρχής (ΕΛΣΤΑΤ) ως Ανεξάρτητης Αρχής», όπως τροποποιήθηκαν και ισχύουν.

Κάλυψη Η έρευνα είναι απογραφική και περιλαμβάνει το σύνολο των θανάτων που αφορούν σε κατοίκους που διαμένουν μόνιμα στην Ελλάδα.

Ορισμοί Καταγράφονται όλοι οι θάνατοι που αφορούν σε κατοίκους που διαμένουν μόνιμα στην Ελλάδα, ανεξάρτητα από την αιτία θανάτου. Επίσης, καταγράφονται και οι κάτοικοι του εξωτερικού που βρέθηκαν στην Ελλάδα για διάφορους λόγους και απεβίωσαν, χωρίς να προσμετρούνται στο σύνολο. Θάνατοι μεταναστών-προσφύγων, που συμβαίνουν κατά την προσπάθεια προσέγγισης ευρωπαϊκών χωρών, δεν περιλαμβάνονται.

Οι αιτίες θανάτου ορίζονται σύμφωνα με τη Διεθνή Στατιστική Ταξινόμηση Νόσων και Συναφών Προβλημάτων Υγείας (ICD-10) και βασικές κατηγορίες είναι τα Νοσήματα του κυκλοφορικού συστήματος, τα Νοσήματα του αναπνευστικού συστήματος, τα Νεοπλάσματα, τα Λοιμώδη και παρασιτικά νοσήματα, Βίαιοι θάνατοι και άλλες αιτίες, περιλαμβανομένης και της αιτίας από Covid-19.

Μεθοδολογία Τα στοιχεία των θανάτων και της Φυσικής Κίνησης Πληθυσμού ελέγχονται ποιοτικά, επεξεργάζονται και πινακοποιούνται.

Γεωγραφική ταξινόμηση Η γεωγραφική ταξινόμηση βασίζεται στην Ονοματολογία των Εδαφικών Στατιστικών Μονάδων (NUTS). Τα στοιχεία δημοσιεύονται σε επίπεδο Χώρας και Περιφέρειας (NUTS2).

Χάρτης των Περιφερειών (NUTS2) της Ελλάδος

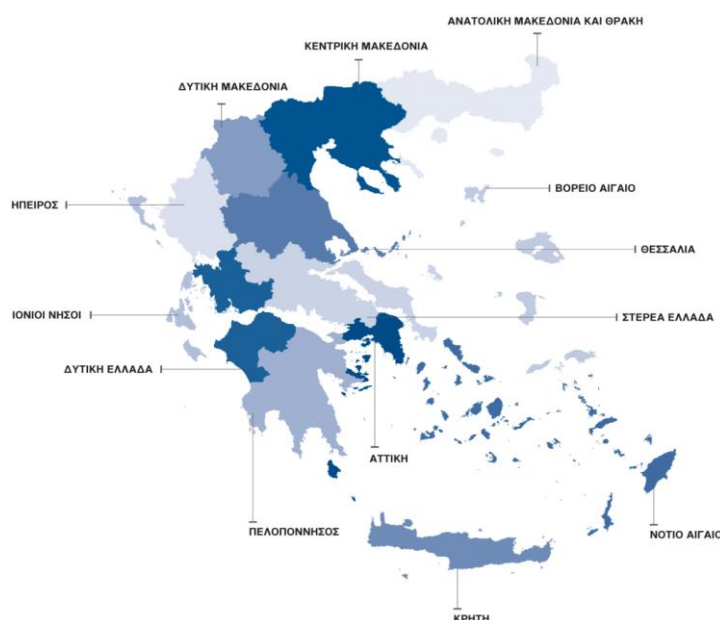

Διεθνές πρότυπο ημερομηνιών Σύμφωνα με το διεθνές πρότυπο ημερομηνιών ISO8601 οι πρώτες σαράντα τέσσερις (44) εβδομάδες για τα έτη 2022 και 2023 ορίζονται ως εξής:

ΕΒΔΟΜΑΔΑ	2022	2023
1 ^η	3/1/2022 - 9/1/2022	2/1/2023 - 8/1/2023
2 ^η	10/1/2022 - 16/1/2022	9/1/2023 - 15/1/2023
3 ^η	17/1/2022 - 23/1/2022	16/1/2023 - 22/1/2023
4 ^η	24/1/2022 - 30/1/2022	23/1/2023 - 29/1/2023
5 ^η	31/1/2022 - 6/2/2022	30/1/2023 - 5/2/2023
6 ^η	7/2/2022 - 13/2/2022	6/2/2023 - 12/2/2023
7 ^η	14/2/2022 - 20/2/2022	13/2/2023 - 19/2/2023
8 ^η	21/2/2022 - 27/2/2022	20/2/2023 - 26/2/2023
9 ^η	28/2/2022 - 6/3/2022	27/2/2023 - 5/3/2023
10 ^η	7/3/2022 - 13/3/2022	6/3/2023 - 12/3/2023
11 ^η	14/3/2022 - 20/3/2022	13/3/2023 - 19/3/2023
12 ^η	21/3/2022 - 27/3/2022	20/3/2023 - 26/3/2023
13 ^η	28/3/2022 - 3/4/2022	27/3/2023 - 2/4/2023
14 ^η	4/4/2022 - 10/4/2022	3/4/2023 - 9/4/2023
15 ^η	11/4/2022 - 17/4/2022	10/4/2023 - 16/4/2023
16 ^η	18/4/2022 - 24/4/2022	17/4/2023 - 23/4/2023
17 ^η	25/4/2022 - 1/5/2022	24/4/2023 - 30/4/2023
18 ^η	2/5/2022 - 8/5/2022	1/5/2023 - 7/5/2023
19 ^η	9/5/2022 - 15/5/2022	8/5/2023 - 14/5/2023
20 ^η	16/5/2022 - 22/5/2022	15/5/2023 - 21/5/2023
21 ^η	23/5/2022 - 29/5/2022	22/5/2023 - 28/5/2023
22 ^η	30/5/2022 - 5/6/2022	29/5/2023 - 4/6/2023
23 ^η	6/6/2022 - 12/6/2022	5/6/2023 - 11/6/2023
24 ^η	13/6/2022 - 19/6/2022	12/6/2023 - 18/6/2023
25 ^η	20/6/2022 - 26/6/2022	19/6/2023 - 25/6/2023
26 ^η	27/6/2022 - 3/7/2022	26/6/2023 - 2/7/2023
27 ^η	4/7/2022 - 10/7/2022	3/7/2023 - 9/7/2023
28 ^η	11/7/2022 - 17/7/2022	10/7/2023 - 16/7/2023
29 ^η	18/7/2022 - 24/7/2022	17/7/2023 - 23/7/2023
30 ^η	25/7/2022 - 31/7/2022	24/7/2023 - 30/7/2023
31 ^η	1/8/2022 - 7/8/2022	31/7/2023 - 6/8/2023
32 ^η	8/8/2022 - 14/8/2022	7/8/2023 - 13/8/2023
33 ^η	15/8/2022 - 21/8/2022	14/8/2023 - 20/8/2023
34 ^η	22/8/2022 - 28/8/2022	21/8/2023 - 27/8/2023
35 ^η	29/8/2022 - 4/9/2022	28/8/2023 - 3/9/2023
36 ^η	5/9/2022 - 11/9/2022	4/9/2023 - 10/9/2023
37 ^η	12/9/2022 - 18/9/2022	11/9/2023 - 17/9/2023
38 ^η	19/9/2022 - 25/9/2022	18/9/2023 - 24/9/2023
39 ^η	26/9/2022 - 2/10/2022	25/9/2023 - 1/10/2023
40 ^η	3/10/2022 - 9/10/2022	2/10/2023 - 8/10/2023
41 ^η	10/10/2022 - 16/10/2022	9/10/2023 - 15/10/2023
42 ^η	17/10/2022 - 23/10/2022	16/10/2023 - 22/10/2023
43 ^η	24/10/2022 - 30/10/2022	23/10/2023 - 29/10/2023
44 ^η	31/10/2022 - 6/11/2022	30/10/2023 - 5/11/2023

Παραπομπές Περισσότερες πληροφορίες σχετικά με τους θανάτους και τη Φυσική Κίνηση Πληθυσμού μπορούν να αναζητηθούν στην ιστοσελίδα της ΕΛΣΤΑΤ <https://www.statistics.gr/> στο σύνδεσμο «Στατιστικές, Πληθυσμός και Κοινωνικές Συνθήκες, Δημογραφία».