



ΔΕΛΤΙΟ ΤΥΠΟΥ

ΕΒΔΟΜΑΔΙΑΙΑ ΣΤΟΙΧΕΙΑ ΘΑΝΑΤΩΝ: Περίοδος 1^η έως 43^η εβδομάδα, 2021

Η Ελληνική Στατιστική Αρχή (ΕΛΣΤΑΤ) ανακοινώνει με έκτακτο δελτίο τύπου προσωρινά στατιστικά στοιχεία που αποτυπώνουν την εβδομαδιαία εξέλιξη των θανάτων από την πρώτη (1η) έως την τεσσαρακοστή τρίτη (43η) εβδομάδα του έτους 2021. Τα στοιχεία αναφέρονται στους θανάτους που έλαβαν χώρα στην Ελληνική επικράτεια, κατά την εν λόγω περίοδο, οι οποίοι προκλήθηκαν από διάφορες αιτίες περιλαμβανομένων των θανάτων λόγω της πανδημίας Covid-19.

Τα στοιχεία που περιλαμβάνονται στη δημοσίευση αυτή καταρτίζονται στο πλαίσιο της έρευνας Φυσικής Κίνησης Πληθυσμού (ΦΚΠ) και προέρχονται από στοιχεία που διαβιβάζονται από τα Ληξιαρχεία όλων των Δημοτικών Αρχών σύμφωνα με τα γεγονότα θανάτων που έχουν δηλωθεί και καταχωρηθεί μέχρι την ημερομηνία διαβίβασής τους. Εκπρόθεσμες δηλώσεις θανάτων που διαβιβάζονται στην ΕΛΣΤΑΤ ενσωματώνονται, μετά την υποβολή τους, στην ημερομηνία του συμβάντος.

Σύμφωνα με τα στοιχεία αυτά, **οι θάνατοι στην Ελλάδα κατά τις 43 πρώτες εβδομάδες του 2021 (4/1/2021 – 31/10/2021) ανήλθαν σε 115.131** (58.549 άνδρες και 56.582 γυναίκες) **ενώ κατά τις αντίστοιχες 43 εβδομάδες του 2020 (30/12/2019 – 25/10/2020) είχαν ανέλθει σε 103.946** (52.142 άνδρες και 51.804 γυναίκες), σημειώνοντας αύξηση 10,76%. Αύξηση κατά 14.381 θανάτους (14,27%) σημειώθηκε σε σχέση με το μέσο όρο των πρώτων 43 εβδομάδων της εξαετίας 2015 – 2020 (100.750 θάνατοι). Τα αντίστοιχα ποσοστά, ανά έτος, για την περίοδο 2015 - 2020 ανέρχονται σε 0,68% το 2020 σε σχέση με το 2019 (103.246), 5,19% το 2019 σε σχέση με το 2018 (98.156), -4,73% το 2018 σε σχέση με το 2017 (103.028), 7,26% το 2017 σε σχέση με το 2016 (96.051) και -4,02% το 2016 σε σχέση με το 2015 (100.074) (Πίνακες 1, 2, 3 και 4).

Γράφημα 1. Εβδομαδιαία εξέλιξη των θανάτων, τις εβδομάδες 1^η– 43^η, 2020 και 2021*

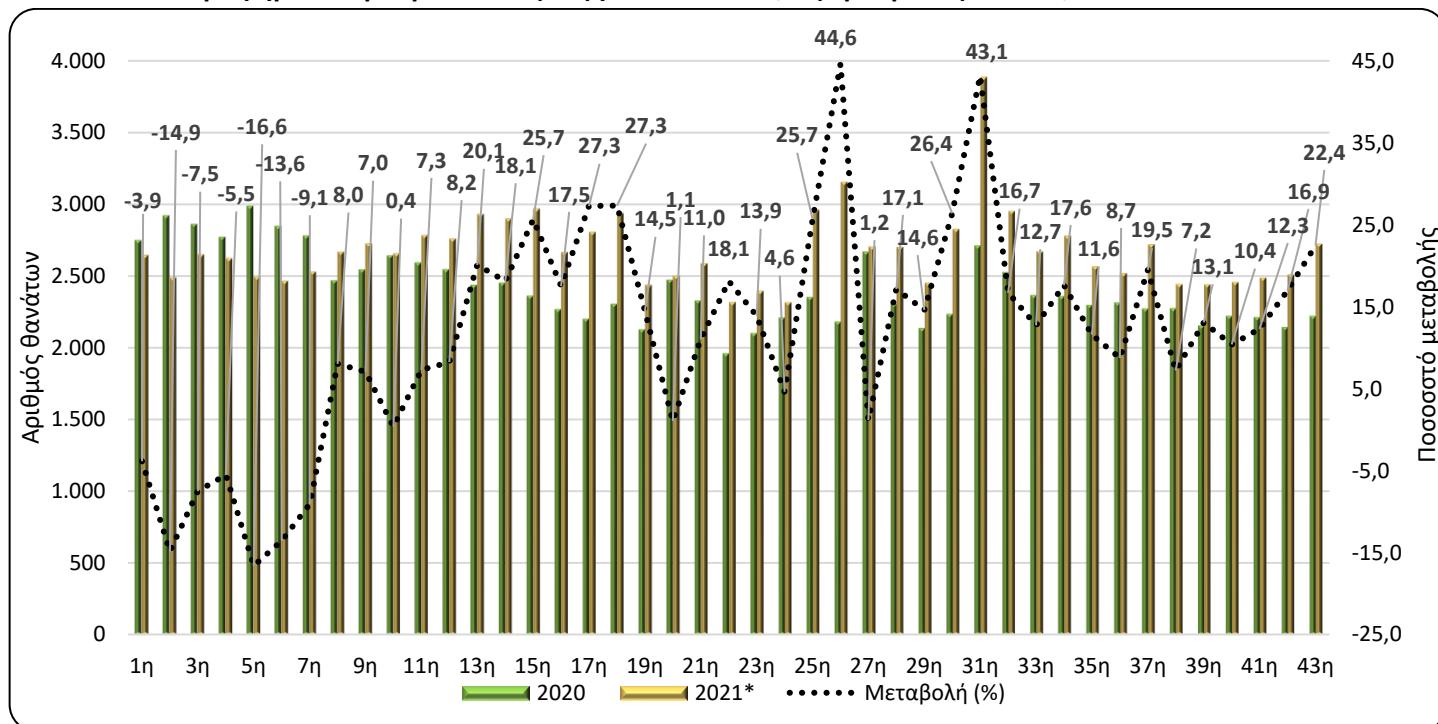

*Προσωρινά στοιχεία

Πληροφορίες για μεθοδολογικά θέματα:

Διεύθυνση Στατιστικών Πληθυσμού, Απασχόλησης & Κόστους Ζωής
Τμήμα Στατιστικών Πληθυσμού και Μετανάστευσης
Σοφία Μπακαλίδου, τηλ.: 213 135 2175, e-mail: s.bakalidou@statistics.gr
Χρήστος Χρήστου, τηλ.: 213 135 2884, e-mail: c.christou@statistics.gr

Πληροφορίες για παροχή δεδομένων:

Τηλ: 213 135 2022, -2308, -2310
e-mail: data.dissem@statistics.gr

Πίνακας 1. Εβδομαδιαία εξέλιξη των θανάτων, 2020 και 2021

Εβδομάδα	2020	2021*	Μεταβολή (%)
1 ^η	2.751	2.645	-3,9
2 ^η	2.923	2.488	-14,9
3 ^η	2.863	2.648	-7,5
4 ^η	2.774	2.621	-5,5
5 ^η	2.990	2.493	-16,6
6 ^η	2.850	2.463	-13,6
7 ^η	2.782	2.529	-9,1
8 ^η	2.469	2.667	8,0
9 ^η	2.545	2.724	7,0
10 ^η	2.645	2.655	0,4
11 ^η	2.594	2.783	7,3
12 ^η	2.548	2.758	8,2
13 ^η	2.439	2.929	20,1
14 ^η	2.454	2.898	18,1
15 ^η	2.362	2.968	25,7
16 ^η	2.268	2.665	17,5
17 ^η	2.203	2.804	27,3
18 ^η	2.307	2.937	27,3
19 ^η	2.128	2.436	14,5
20 ^ή	2.474	2.500	1,1
21 ^η	2.329	2.585	11,0
22 ^η	1.961	2.316	18,1
23 ^η	2.101	2.393	13,9
24 ^η	2.211	2.313	4,6
25 ^η	2.354	2.959	25,7
26 ^η	2.181	3.154	44,6
27 ^η	2.671	2.702	1,2
28 ^η	2.304	2.699	17,1
29 ^η	2.137	2.449	14,6
30 ^ή	2.235	2.825	26,4
31 ^η	2.714	3.885	43,1
32 ^η	2.528	2.950	16,7
33 ^η	2.367	2.668	12,7
34 ^η	2.361	2.777	17,6
35 ^η	2.298	2.564	11,6
36 ^η	2.315	2.517	8,7
37 ^η	2.274	2.717	19,5
38 ^η	2.276	2.440	7,2
39 ^η	2.156	2.438	13,1
40 ^ή	2.223	2.454	10,4
41 ^η	2.214	2.486	12,3
42 ^η	2.144	2.507	16,9
43 ^η	2.223	2.722	22,4
Σύνολο	103.946	115.131	10,76

*Προσωρινά στοιχεία

Σύμφωνα με τα παραπάνω στοιχεία, κατά την περίοδο των πρώτων 43 εβδομάδων του έτους 2021 σε σχέση με την αντίστοιχη περίοδο του έτους 2020, περισσότεροι θάνατοι καταγράφηκαν την 26^η (28/6 - 4/7/2021), την 31^η (2/8 - 8/8/2021) και την 18^η (3/5 - 9/5/2021) με ποσοστά αύξησης 44,6%, 43,1% και 27,3% αντίστοιχα. Οι λιγότεροι θάνατοι σε σχέση με την αντίστοιχη περίοδο του 2020 καταγράφηκαν την 5^η (1/2 - 7/2/2021), την 2^η (11/1 - 17/1/2021) και την 6^η εβδομάδα (8/2 - 14/2/2021) με ποσοστά μείωσης 16,6%, 14,9% και 13,6% αντίστοιχα (Πίνακας 1).

Διευκρινίζεται ότι τα στοιχεία αναθεωρούνται μετά την ενσωμάτωση νεότερων στοιχείων ή την επικαιροποίηση προηγούμενων στοιχείων που διαβιβάζονται, κάθε φορά, από τα Ληξιαρχεία. Ως εκ τούτου, τα στοιχεία μπορεί να διαφέρουν από τα αντίστοιχα που δημοσιεύτηκαν σε προηγούμενα Δελτία Τύπου.

Γράφημα 2. Θάνατοι εβδομάδων 1^η- 43^η, 2015 - 2021 (αθροιστική σειρά)

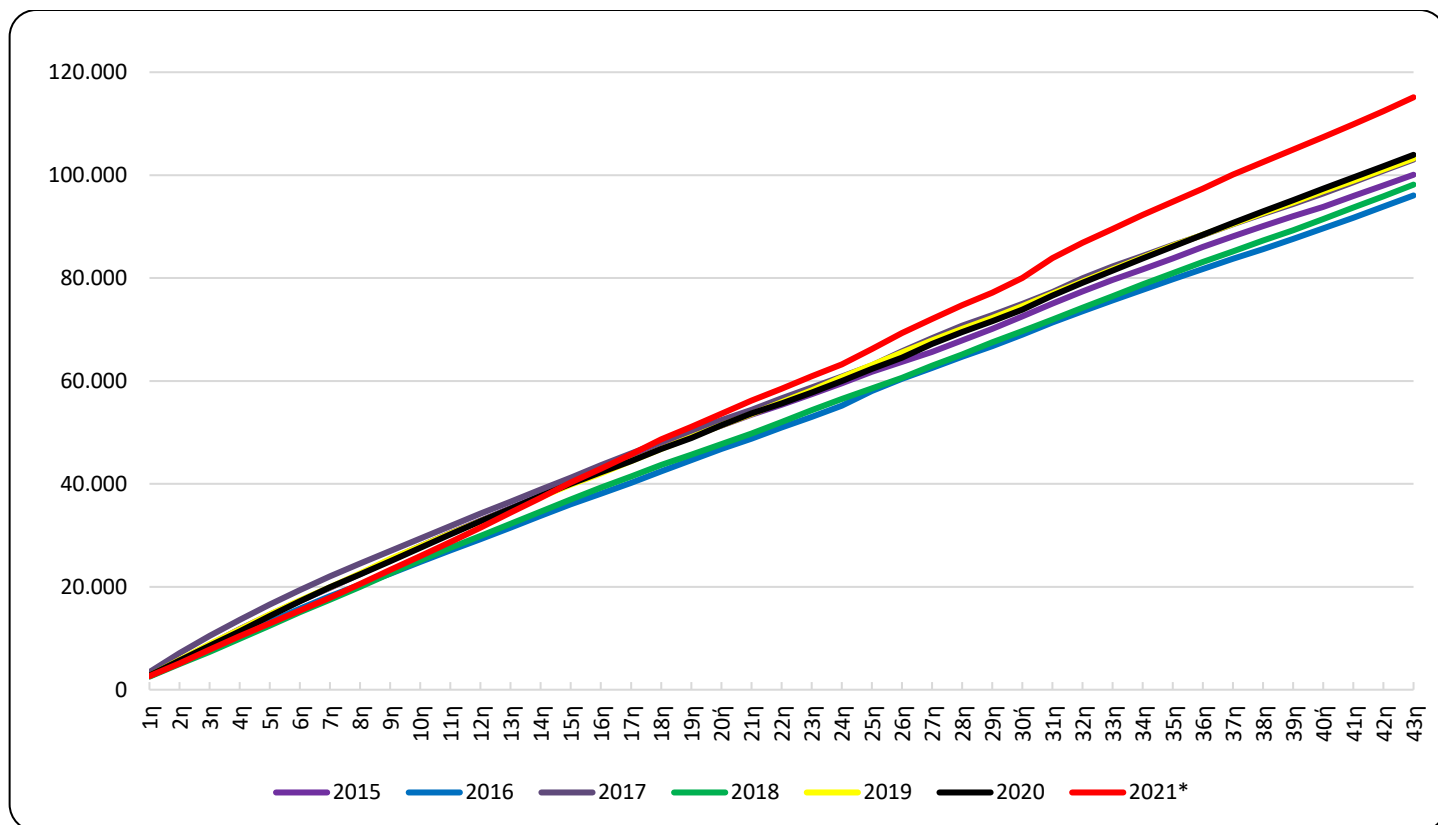

Γράφημα 3. Θάνατοι για τις εβδομάδες 1^η - 43^η, για τα έτη 2020, 2021 και Μέσος Όρος θανάτων της περιόδου 2015-2020

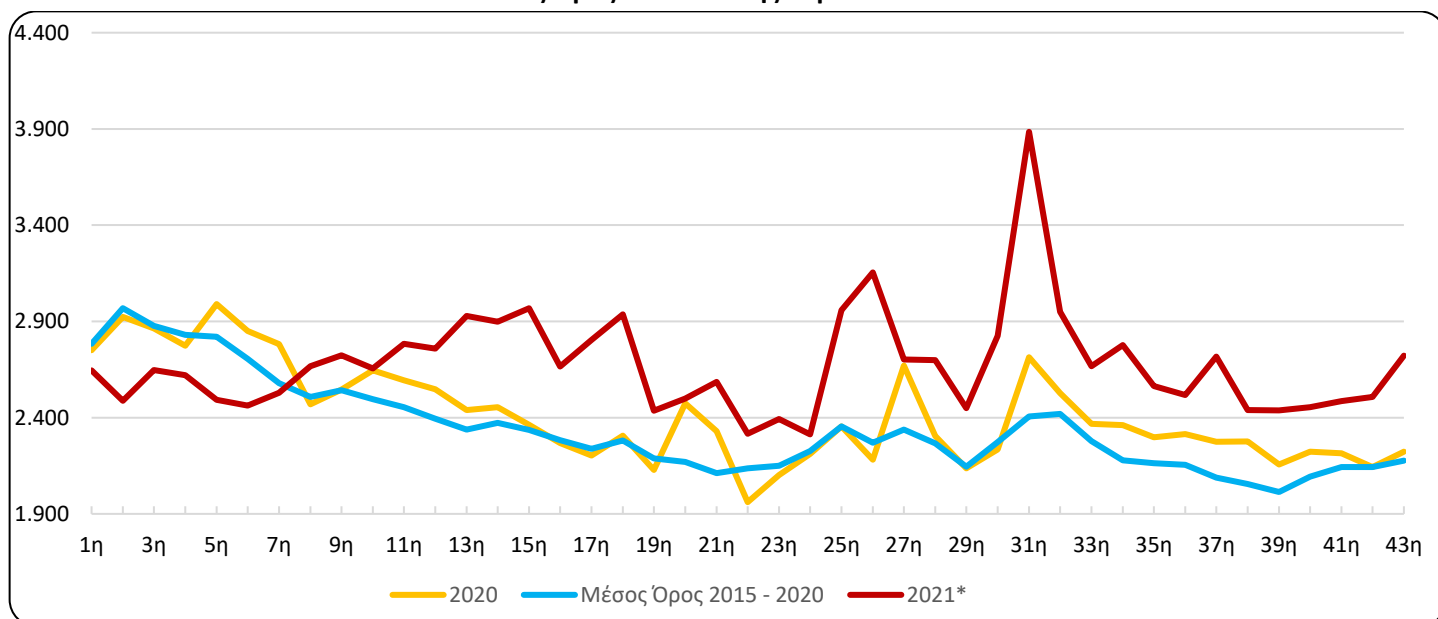

*Προσωρινά στοιχεία

Πίνακας 2. Θάνατοι τις εβδομάδες 1^η - 43^η, 2015 - 2021 (αθροιστική σειρά)

Εβδομάδα\Έτος	2015	2016	2017	2018	2019	2020	2021*	Μέσος Όρος 2015 - 2020
1η	2.645	2.637	3.425	2.533	2.706	2.751	2.645	2.783
1η - 2η	5.658	5.275	7.105	4.986	5.811	5.674	5.133	5.752
1η - 3η	8.711	7.876	10.469	7.331	8.850	8.537	7.781	8.629
1η - 4η	11.776	10.528	13.551	9.879	11.710	11.311	10.402	11.459
1η - 5η	14.554	13.177	16.553	12.484	14.603	14.301	12.895	14.279
1η - 6η	17.219	15.771	19.343	15.041	17.375	17.151	15.358	16.983
1η - 7η	19.770	18.207	22.018	17.510	19.938	19.933	17.887	19.563
1η - 8η	22.460	20.422	24.541	20.003	22.598	22.402	20.554	22.071
1η - 9η	25.250	22.561	26.940	22.613	25.367	24.947	23.278	24.613
1η - 10η	27.879	24.809	29.345	25.145	27.886	27.592	25.933	26.941
1η - 11η	30.426	27.064	31.789	27.560	30.356	30.186	28.716	29.442
1η - 12η	32.883	29.249	34.247	29.890	32.747	32.734	31.474	31.958
1η - 13η	35.259	31.508	36.500	32.255	35.079	35.173	34.403	34.296
1η - 14η	37.649	33.783	38.863	34.596	37.492	37.627	37.301	36.668
1η - 15η	40.057	36.010	41.226	36.945	39.804	39.989	40.269	39.005
1η - 16η	42.483	38.110	43.593	39.264	42.024	42.257	42.934	41.289
1η - 17η	44.723	40.191	45.918	41.439	44.427	44.460	45.738	43.526
1η - 18η	47.010	42.437	48.183	43.665	46.787	46.767	48.675	45.808
1η - 19η	49.337	44.646	50.342	45.645	49.110	48.895	51.111	47.996
1η - 20ή	51.352	46.767	52.372	47.757	51.378	51.369	53.611	50.166
1η - 21η	53.427	48.794	54.385	49.778	53.588	53.698	56.196	52.278
1η - 22η	55.368	50.993	56.597	52.001	55.869	55.659	58.512	54.415
1η - 23η	57.458	52.992	58.718	54.303	58.154	57.760	60.905	56.564
1η - 24η	59.565	55.167	60.854	56.491	60.700	59.971	63.218	58.791
1η - 25η	61.800	58.081	63.024	58.571	63.076	62.325	66.177	61.146
1η - 26η	63.722	60.399	65.756	60.616	65.495	64.506	69.331	63.416
1η - 27η	65.639	62.554	68.298	62.977	67.872	67.177	72.033	65.753
1η - 28η	67.910	64.740	70.716	65.137	70.130	69.481	74.732	68.019
1η - 29η	70.107	66.733	72.806	67.493	72.227	71.618	77.181	70.164
1η - 30ή	72.550	69.018	74.949	69.688	74.564	73.853	80.006	72.437
1η - 31η	75.029	71.342	77.256	71.919	76.950	76.567	83.891	74.844
1η - 32η	77.401	73.554	79.982	74.207	79.341	79.095	86.841	77.263
1η - 33η	79.643	75.676	82.270	76.492	81.702	81.462	89.509	79.541
1η - 34η	81.724	77.725	84.322	78.752	83.966	83.823	92.286	81.719
1η - 35η	83.779	79.738	86.398	80.930	86.322	86.121	94.850	83.881
1η - 36η	86.055	81.779	88.374	83.126	88.444	88.436	97.367	86.036
1η - 37η	88.095	83.750	90.474	85.189	90.528	90.710	100.084	88.124
1η - 38η	90.077	85.632	92.454	87.289	92.638	92.986	102.524	90.179
1η - 39η	91.996	87.604	94.380	89.311	94.725	95.142	104.962	92.193
1η - 40ή	93.845	89.685	96.456	91.487	96.883	97.365	107.416	94.287
1η - 41η	95.946	91.732	98.641	93.731	98.953	99.579	109.902	96.430
1η - 42η	98.002	93.874	100.871	95.895	101.076	101.723	112.409	98.574
1η - 43η	100.074	96.051	103.028	98.156	103.246	103.946	115.131	100.750
Μεταβολή (%)		-4,02	7,26	-4,73	5,19	0,68	10,76	

*Προσωρινά στοιχεία

Πίνακας 3. Εβδομαδιαία εξέλιξη των θανάτων ανά φύλο, τις εβδομάδες 1^η - 43^η, έτους 2021*

Εβδομάδα	Σύνολο	Άρρενες	Θήλεις
1 ^η	2.645	1.360	1.285
2 ^η	2.488	1.255	1.233
3 ^η	2.648	1.353	1.295
4 ^η	2.621	1.332	1.289
5 ^η	2.493	1.287	1.206
6 ^η	2.463	1.265	1.198
7 ^η	2.529	1.320	1.209
8 ^η	2.667	1.377	1.290
9 ^η	2.724	1.390	1.334
10 ^η	2.655	1.340	1.315
11 ^η	2.783	1.439	1.344
12 ^η	2.758	1.428	1.330
13 ^η	2.929	1.473	1.456
14 ^η	2.898	1.512	1.386
15 ^η	2.968	1.521	1.447
16 ^η	2.665	1.392	1.273
17 ^η	2.804	1.449	1.355
18 ^η	2.937	1.537	1.400
19 ^η	2.436	1.268	1.168
20 ^η	2.500	1.311	1.189
21 ^η	2.585	1.334	1.251
22 ^η	2.316	1.178	1.138
23 ^η	2.393	1.175	1.218
24 ^η	2.313	1.254	1.059
25 ^η	2.959	1.456	1.503
26 ^η	3.154	1.552	1.602
27 ^η	2.702	1.258	1.444
28 ^η	2.699	1.306	1.393
29 ^η	2.449	1.214	1.235
30 ^η	2.825	1.453	1.372
31 ^η	3.885	1.866	2.019
32 ^η	2.950	1.461	1.489
33 ^η	2.668	1.355	1.313
34 ^η	2.777	1.387	1.390
35 ^η	2.564	1.316	1.248
36 ^η	2.517	1.266	1.251
37 ^η	2.717	1.415	1.302
38 ^η	2.440	1.271	1.169
39 ^η	2.438	1.224	1.214
40 ^η	2.454	1.222	1.232
41 ^η	2.486	1.286	1.200
42 ^η	2.507	1.332	1.175
43 ^η	2.722	1.359	1.363
Σύνολο	115.131	58.549	56.582

*Προσωρινά στοιχεία

Γράφημα 4. Εβδομαδιαία εξέλιξη των θανάτων ανά φύλο, τις εβδομάδες 1^η - 43^η, έτους 2021*

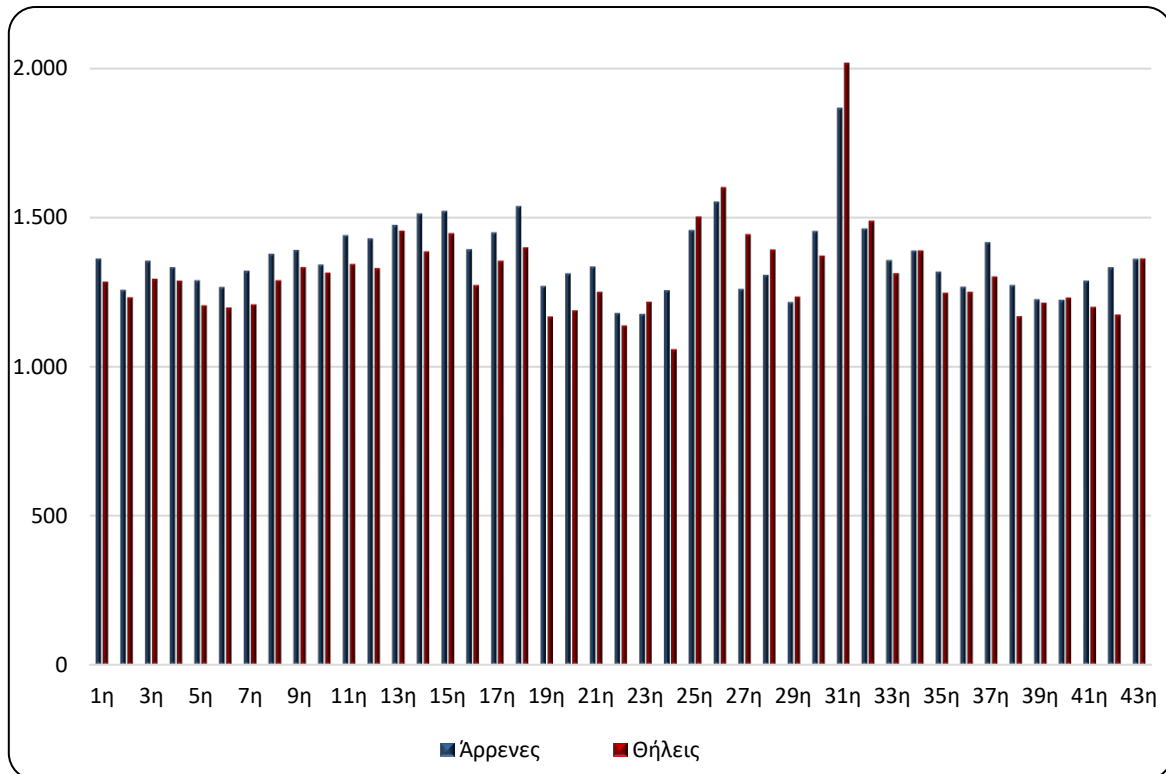

Γράφημα 5. Θάνατοι ανά ομάδα ηλικιών και φύλο, 1^η - 43^η εβδομάδα, 2020 και 2021*

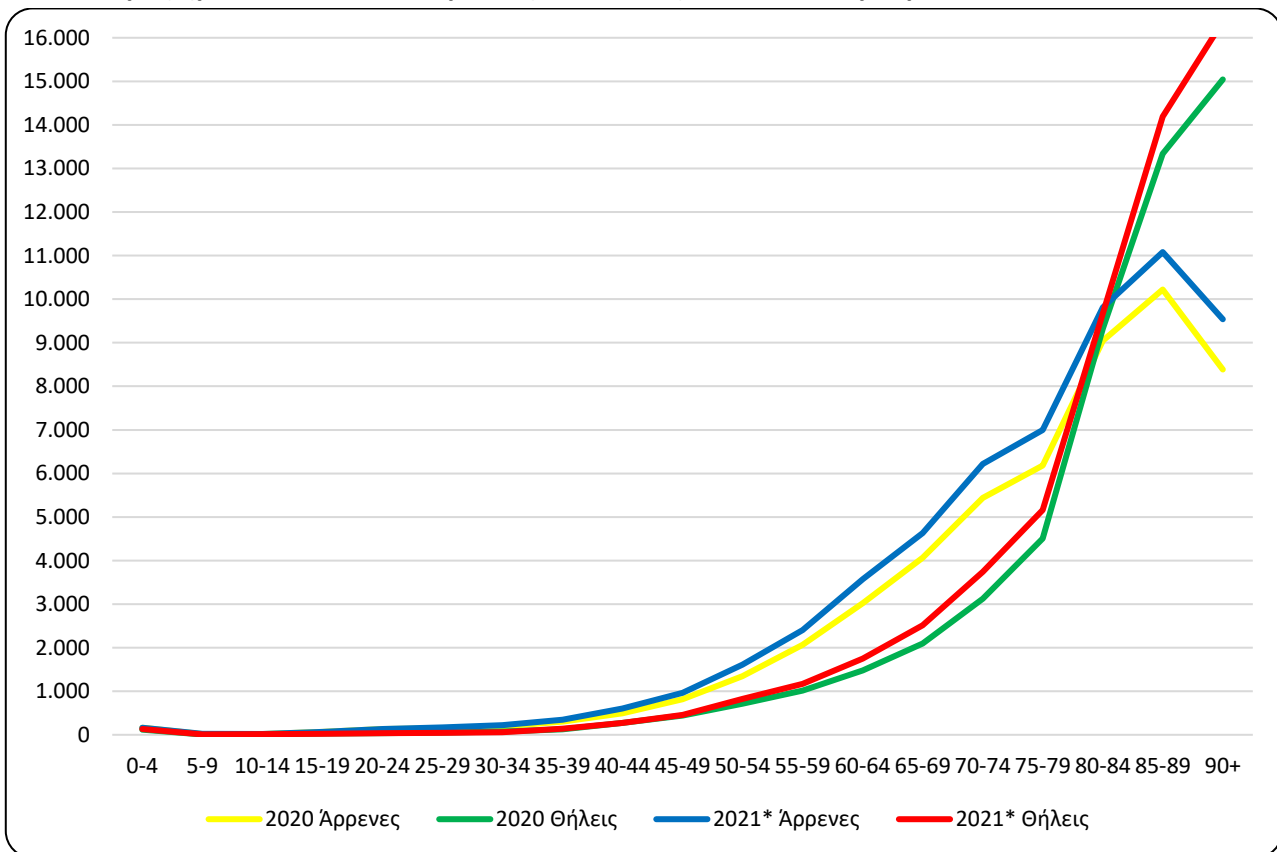

*Προσωρινά στοιχεία

Πίνακας 4. Θάνατοι ανά ομάδα ηλικιών και φύλο, 1^η -43^η εβδομάδα, 2020 και 2021

Ηλικία	2020			2021*		
	Σύνολο	Άρρενες	Θήλειες	Σύνολο	Άρρενες	Θήλειες
0 - 4	278	160	118	293	163	130
5 - 9	26	19	7	29	20	9
10 - 14	27	17	10	32	19	13
15 - 19	97	68	29	90	65	25
20 - 24	167	132	35	170	132	38
25 - 29	200	149	51	218	170	48
30 - 34	263	190	73	281	219	62
35 - 39	427	299	128	480	343	137
40 - 44	764	495	269	875	605	270
45 - 49	1.256	813	443	1.421	964	457
50 - 54	2.055	1.343	712	2.431	1.608	823
55 - 59	3.083	2.068	1.015	3.568	2.400	1.168
60 - 64	4.497	3.022	1.475	5.317	3.569	1.748
65 - 69	6.157	4.065	2.092	7.146	4.630	2.516
70 - 74	8.567	5.442	3.125	9.958	6.215	3.743
75 - 79	10.685	6.180	4.505	12.149	6.993	5.156
80 - 84	18.374	9.048	9.326	19.481	9.810	9.671
85 - 89	23.562	10.221	13.341	25.275	11.081	14.194
90+	23.432	8.388	15.044	25.908	9.536	16.372
Άγνωστη	29	23	6	9	7	2
Σύνολο	103.946	52.142	51.804	115.131	58.549	56.582

Από την ανάλυση των στοιχείων ανά ηλικιακή ομάδα παρατηρείται ότι οι θάνατοι κατά την περίοδο των πρώτων 43 εβδομάδων του έτους 2021 ήταν περισσότεροι από αυτούς της αντίστοιχης περιόδου του έτους 2020, σε απόλυτες τιμές, κυρίως στις ηλικιακές ομάδες άνω των 90 (2.476 θάνατοι), 85 έως 89 (1.713), 75 έως 79 (1.464), και 70 έως 74 (1.391) ενώ λιγότεροι ήταν στην ηλικιακή ομάδα 15 έως 19 (7 θάνατοι) (Πίνακας 4).

Γράφημα 6. Ετήσια μεταβολή θανάτων 2020/2021*(%) ανά φύλο και Περιφέρεια μόνιμης διαμονής, 1^η - 43^η εβδομάδα

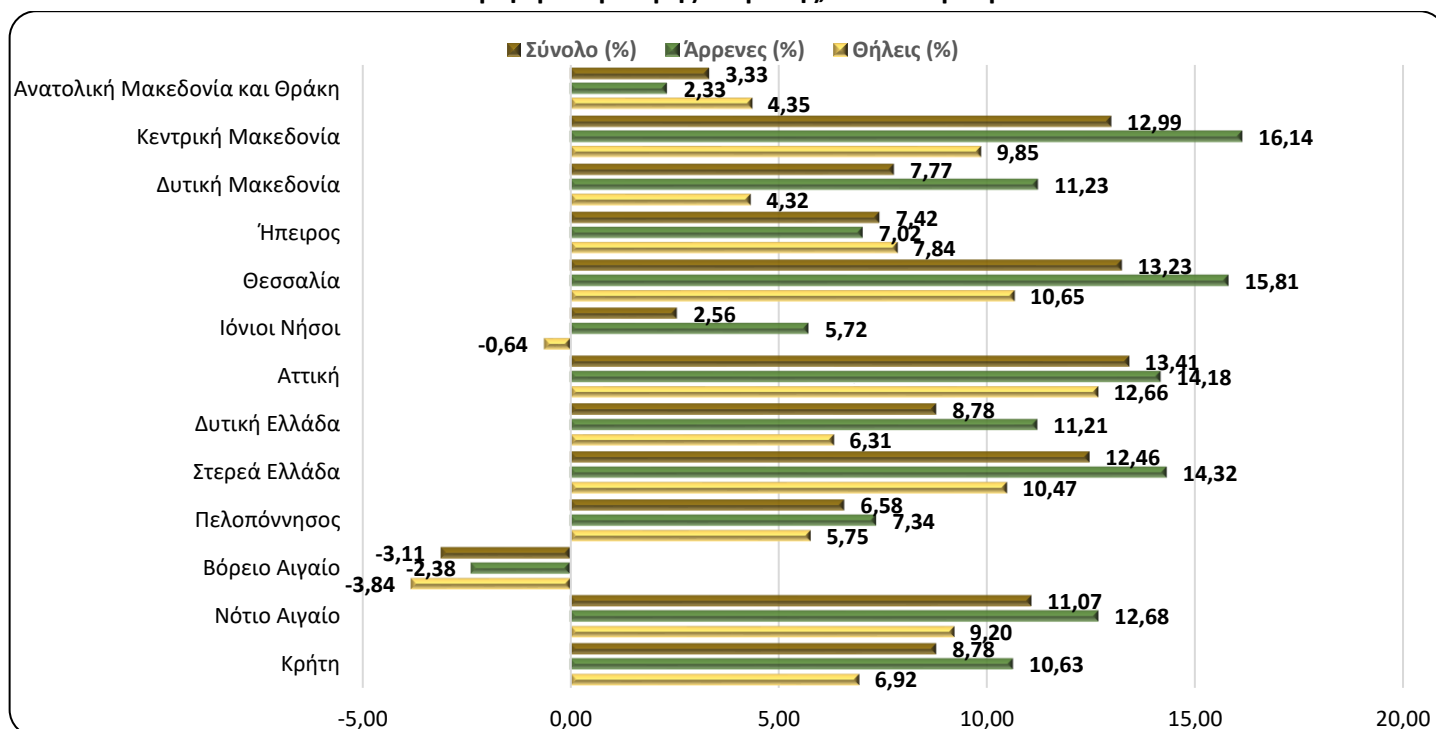

*Προσωρινά στοιχεία

Πίνακας 5. Ετήσια μεταβολή θανάτων 2020/2021 (%) ανά φύλο και Περιφέρεια μόνιμης διαμονής, 1^η - 43^η εβδομάδα

Περιφέρεια	2020			2021*			Μεταβολή (%)		
	Σύνολο	Άρρενες	Θήλεις	Σύνολο	Άρρενες	Θήλεις	Σύνολο	Άρρενες	Θήλεις
Αν. Μακεδονία και Θράκη	6.570	3.306	3.264	6.789	3.383	3.406	3,33	2,33	4,35
Κεντρική Μακεδονία	18.336	9.145	9.191	20.717	10.621	10.096	12,99	16,14	9,85
Δυτική Μακεδονία	2.961	1.478	1.483	3.191	1.644	1.547	7,77	11,23	4,32
Ήπειρος	3.382	1.724	1.658	3.633	1.845	1.788	7,42	7,02	7,84
Θεσσαλία	7.556	3.783	3.773	8.556	4.381	4.175	13,23	15,81	10,65
Ιόνιοι Νήσοι	2.188	1.101	1.087	2.244	1.164	1.080	2,56	5,72	-0,64
Αττική	34.908	17.247	17.661	39.589	19.692	19.897	13,41	14,18	12,66
Δυτική Ελλάδα	6.582	3.318	3.264	7.160	3.690	3.470	8,78	11,21	6,31
Στερεά Ελλάδα	5.521	2.856	2.665	6.209	3.265	2.944	12,46	14,32	10,47
Πελοπόννησος	6.189	3.200	2.989	6.596	3.435	3.161	6,58	7,34	5,75
Βόρειο Αιγαίο	2.025	1.009	1.016	1.962	985	977	-3,11	-2,38	-3,84
Νότιο Αιγαίο	2.458	1.317	1.141	2.730	1.484	1.246	11,07	12,68	9,20
Κρήτη	5.227	2.625	2.602	5.686	2.904	2.782	8,78	10,63	6,92
Αγνώστου διαμονής	43	33	10	69	56	13	60,47	69,70	30,00
Σύνολο	103.946	52.142	51.804	115.131	58.549	56.582	10,76	12,29	9,22
Κάτοικοι εξωτερικού	337	232	98	543	370	173	61,13	59,48	76,53

*Προσωρινά στοιχεία

Από την ανάλυση των στοιχείων κατά Περιφέρεια μόνιμης διαμονής των θανόντων, παρατηρείται ότι οι θάνατοι κατά την περίοδο των πρώτων 43 εβδομάδων του έτους 2021 παρουσιάζουν αύξηση σε δώδεκα (12) Περιφέρειες και μείωση σε μία (1) σε σχέση με τους θανάτους της αντίστοιχης περιόδου του έτους 2020. Η μεγαλύτερη αύξηση, σε απόλυτες τιμές, παρουσιάζεται στις Περιφέρειες Αττικής, Κεντρικής Μακεδονίας και Θεσσαλίας κατά 4.681, 2.381 και 1.000 θανάτους αντίστοιχα ενώ μείωση παρατηρείται στην Περιφέρεια Βορείου Αιγαίου κατά 63 θανάτους (Γράφημα 6, Πίνακας 5).

ΕΠΕΞΗΓΗΜΑΤΙΚΕΣ ΣΗΜΕΙΩΣΕΙΣ

Φυσική Κίνηση Πληθυσμού Εβδομαδιαία στοιχεία θανάτων Για τις ανάγκες της έρευνας Φυσικής Κίνησης Πληθυσμού (ΦΚΠ) λαμβάνονται στοιχεία από τα Ληξιαρχεία όλων των Δημοτικών Αρχών. Τα στοιχεία που παρουσιάζονται στο παρόν Δελτίο Τύπου, αφορούν στην εξέλιξη των θανάτων σε εβδομαδιαία βάση, σύμφωνα με το διεθνές πρότυπο ημερομηνιών ISO 8601. Πρόκειται για έκτακτη επεξεργασία των στοιχείων θανάτων, προκειμένου να αποτυπωθεί η εξέλιξη των θανάτων κατά την περίοδο της πανδημίας Covid-19.

Περίοδοι Αναφοράς 2020: 30/12/2019 - 25/10/2020

2021: 4/1/2021 - 31/10/2021

Νομικό πλαίσιο Νόμος 344/76 «Περί ληξιαρχικών πράξεων» που καθορίζει τις υποχρεώσεις των ληξιάρχων στη συλλογή και εν συνεχεία διαβίβαση των στοιχείων και Νόμος 3832/2010 «Ελληνικό Στατιστικό Σύστημα, Σύσταση Ελληνικής Στατιστικής Αρχής (ΕΛΣΤΑΤ) ως Ανεξάρτητης Αρχής», όπως ισχύει.

Κάλυψη Η έρευνα είναι απογραφική και περιλαμβάνει το σύνολο των θανάτων που αφορούν σε κατοίκους που διαμένουν μόνιμα στην Ελλάδα.

Ορισμοί Καταγράφονται όλοι οι θάνατοι που αφορούν σε κατοίκους που διαμένουν μόνιμα στην Ελλάδα, ανεξάρτητα από την αιτία θανάτου. Επίσης, καταγράφονται και οι κάτοικοι του εξωτερικού που βρέθηκαν στην Ελλάδα για διάφορους λόγους και απεβίωσαν, χωρίς να προσμετρώνται στο σύνολο. Θάνατοι μεταναστών-προσφύγων που συμβαίνουν στην προσπάθεια προσέγγισης Ελληνικών νησιών από τις Τουρκικές ακτές (πνιγμοί) δεν περιλαμβάνονται.

Οι αιτίες θανάτου ορίζονται σύμφωνα με τη Διεθνή Στατιστική Ταξινόμηση Νόσων και Συναφών Προβλημάτων Υγείας (ICD-10) είναι τα Νοσήματα του κυκλοφορικού συστήματος, τα Νοσήματα του αναπνευστικού συστήματος, τα Νεοπλασμάτα, τα Λοιμώδη και παρασιτικά νοσήματα, Βίαιοι θάνατοι και άλλες αιτίες, περιλαμβανομένης και της αιτίας από Covid-19.

Μεθοδολογία Τα στοιχεία των θανάτων και της Φυσικής Κίνησης Πληθυσμού ελέγχονται και επεξεργάζονται στατιστικά και στη συνέχεια πινακοποιούνται.

Γεωγραφική ταξινόμηση Η γεωγραφική ταξινόμηση βασίζεται στην Ονοματολογία των Εδαφικών Στατιστικών Μονάδων (NUTS). Τα στοιχεία δημοσιεύονται σε επίπεδο Χώρας και Περιφέρειας (NUTS2).

Χάρτης των Περιφερειών (NUTS2) της Ελλάδος

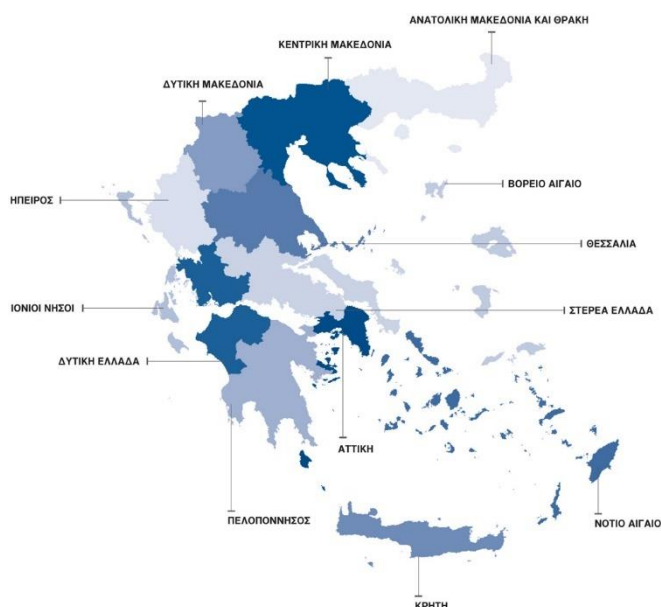

**Διεθνές πρότυπο
ημερομηνιών**

Οι 43 πρώτες εβδομάδες σύμφωνα με το διεθνές πρότυπο ημερομηνιών ISO8601 για τα έτη 2020 και 2021 ορίζονται ως εξής:

ΕΒΔΟΜΑΔΑ	2020	2021
1 ^η	30/12/2019 - 5/1/2020	4/1/2021 - 10/1/2021
2 ^η	6/1/2020 - 12/1/2020	11/1/2021 - 17/1/2021
3 ^η	13/1/2020 - 19/1/2020	18/1/2021 - 24/1/2021
4 ^η	20/1/2020 - 26/1/2020	25/1/2021 - 31/1/2021
5 ^η	27/1/2020 - 2/2/2020	1/2/2021 - 7/2/2021
6 ^η	3/2/2020 - 9/2/2020	8/2/2021 - 14/2/2021
7 ^η	10/2/2020 - 16/2/2020	15/2/2021 - 21/2/2021
8 ^η	17/2/2020 - 23/2/2020	22/2/2021 - 28/2/2021
9 ^η	24/2/2020 - 1/3/2020	1/3/2021 - 7/3/2021
10 ^η	2/3/2020 - 8/3/2020	8/3/2021 - 14/3/2021
11 ^η	9/3/2020 - 15/3/2020	15/3/2021 - 21/3/2021
12 ^η	16/3/2020 - 22/3/2020	22/3/2021 - 28/3/2021
13 ^η	23/3/2020 - 29/3/2020	29/3/2021 - 4/4/2021
14 ^η	30/3/2020 - 5/4/2020	5/4/2021 - 11/4/2021
15 ^η	6/4/2020 - 12/4/2020	12/4/2021 - 18/4/2021
16 ^η	13/4/2020 - 19/4/2020	19/4/2021 - 25/4/2021
17 ^η	20/4/2020 - 26/4/2020	26/4/2021 - 2/5/2021
18 ^η	27/4/2020 - 3/5/2020	3/5/2021 - 9/5/2021
19 ^η	4/5/2020 - 10/5/2020	10/5/2021 - 16/5/2021
20 ^η	11/5/2020 - 17/5/2020	17/5/2021 - 23/5/2021
21 ^η	18/5/2020 - 24/5/2020	24/5/2021 - 30/5/2021
22 ^η	25/5/2020 - 31/5/2020	31/5/2021 - 6/6/2021
23 ^η	1/6/2020 - 7/6/2020	7/6/2021 - 13/6/2021
24 ^η	8/6/2020 - 14/6/2020	14/6/2021 - 20/6/2021
25 ^η	15/6/2020 - 21/6/2020	21/6/2021 - 27/6/2021
26 ^η	22/6/2020 - 28/6/2020	28/6/2021 - 4/7/2021
27 ^η	29/6/2020 - 5/7/2020	5/7/2021 - 11/7/2021
28 ^η	6/7/2020 - 12/7/2020	12/7/2021 - 18/7/2021
29 ^η	13/7/2020 - 19/7/2020	19/7/2021 - 25/7/2021
30 ^η	20/7/2020 - 26/7/2020	26/7/2021 - 1/8/2021
31 ^η	27/7/2020 - 2/8/2020	2/8/2021 - 8/8/2021
32 ^η	3/8/2020 - 9/8/2020	9/8/2021 - 15/8/2021
33 ^η	10/8/2020 - 16/8/2020	16/8/2021 - 22/8/2021
34 ^η	17/8/2020 - 23/8/2020	23/8/2021 - 29/8/2021
35 ^η	24/8/2020 - 30/8/2020	30/8/2021 - 5/9/2021
36 ^η	31/8/2020 - 6/9/2020	6/9/2021 - 12/9/2021
37 ^η	7/9/2020 - 13/9/2020	13/9/2021 - 19/9/2021
38 ^η	14/9/2020 - 20/9/2020	20/9/2021 - 26/9/2021
39 ^η	21/9/2020 - 27/9/2020	27/9/2021 - 3/10/2021
40 ^η	28/9/2020 - 4/10/2020	4/10/2021 - 10/10/2021
41 ^η	5/10/2020 - 11/10/2020	11/10/2021 - 17/10/2021
42 ^η	12/10/2020 - 18/10/2020	18/10/2021 - 24/10/2021
43 ^η	19/10/2020 - 25/10/2020	25/10/2021 - 31/10/2021

Παραπομπές

Περισσότερες πληροφορίες σχετικά με τους θανάτους και τη Φυσική Κίνηση Πληθυσμού μπορούν να αναζητηθούν στην ιστοσελίδα της ΕΛΣΤΑΤ: <https://www.statistics.gr>, στο σύνδεσμο «Στατιστικές, Πληθυσμός και Κοινωνικές Συνθήκες, Δημογραφία».