



ΔΕΛΤΙΟ ΤΥΠΟΥ

ΕΒΔΟΜΑΔΙΑΙΑ ΣΤΟΙΧΕΙΑ ΘΑΝΑΤΩΝ: Περίοδος 1^η έως 31^η εβδομάδα, 2021

Η Ελληνική Στατιστική Αρχή (ΕΛΣΤΑΤ) ανακοινώνει με έκτακτο δελτίο τύπου προσωρινά στατιστικά στοιχεία που αποτυπώνουν την εβδομαδιαία εξέλιξη των θανάτων από την πρώτη (1η) έως την τριακοστή πρώτη (31η) εβδομάδα του έτους 2021. Τα στοιχεία αναφέρονται στους θανάτους που έλαβαν χώρα στην Ελληνική επικράτεια, κατά την εν λόγω περίοδο, οι οποίοι προκλήθηκαν από διάφορες αιτίες περιλαμβανομένων των θανάτων λόγω της πανδημίας Covid-19. Τα στοιχεία που περιλαμβάνονται στη δημοσίευση αυτή καταρτίζονται στο πλαίσιο της έρευνας Φυσικής Κίνησης Πληθυσμού (ΦΚΠ) και προέρχονται από στοιχεία που διαβιβάζονται από τα Ληξιαρχεία όλων των Δημοτικών Αρχών σύμφωνα με τα γεγονότα θανάτων που έχουν δηλωθεί και καταχωρηθεί μέχρι την ημερομηνία διαβίβασής τους. Εκπρόθεσμες δηλώσεις θανάτων που διαβιβάζονται στην ΕΛΣΤΑΤ ενσωματώνονται, μετά την υποβολή τους, στην ημερομηνία του συμβάντος.

Σύμφωνα με τα στοιχεία αυτά, **οι θάνατοι στην Ελλάδα κατά τις 31 πρώτες εβδομάδες του 2021 (4/1/2021 – 8/8/2021) ανήλθαν σε 83.826** (42.620 άνδρες και 41.206 γυναίκες) **ενώ κατά τις αντίστοιχες 31 εβδομάδες του 2020 (30/12/2019 – 2/8/2020) είχαν ανέλθει σε 76.567** (38.274 άνδρες και 38.293 γυναίκες), σημειώνοντας αύξηση 9,48%. Αύξηση κατά 8.982 θανάτους (12,0%) σημειώθηκε σε σχέση με το μέσο όρο των πρώτων 31 εβδομάδων της εξαετίας 2015 – 2020 (74.844 θάνατοι). Τα αντίστοιχα ποσοστά, ανά έτος, για την περίοδο 2015 - 2020 ανέρχονται σε -0,50% το 2020 σε σχέση με το 2019 (76.950), 7,00% το 2019 σε σχέση με το 2018 (71.919), -6,91% το 2018 σε σχέση με το 2017 (77.256), 8,29% το 2017 σε σχέση με το 2016 (71.342) και -4,91% το 2016 σε σχέση με το 2015 (75.029) (Πίνακες 1, 2, 3 και 4).

Γράφημα 1. Εβδομαδιαία εξέλιξη των θανάτων, τις εβδομάδες 1^η – 31^η, 2020* και 2021*

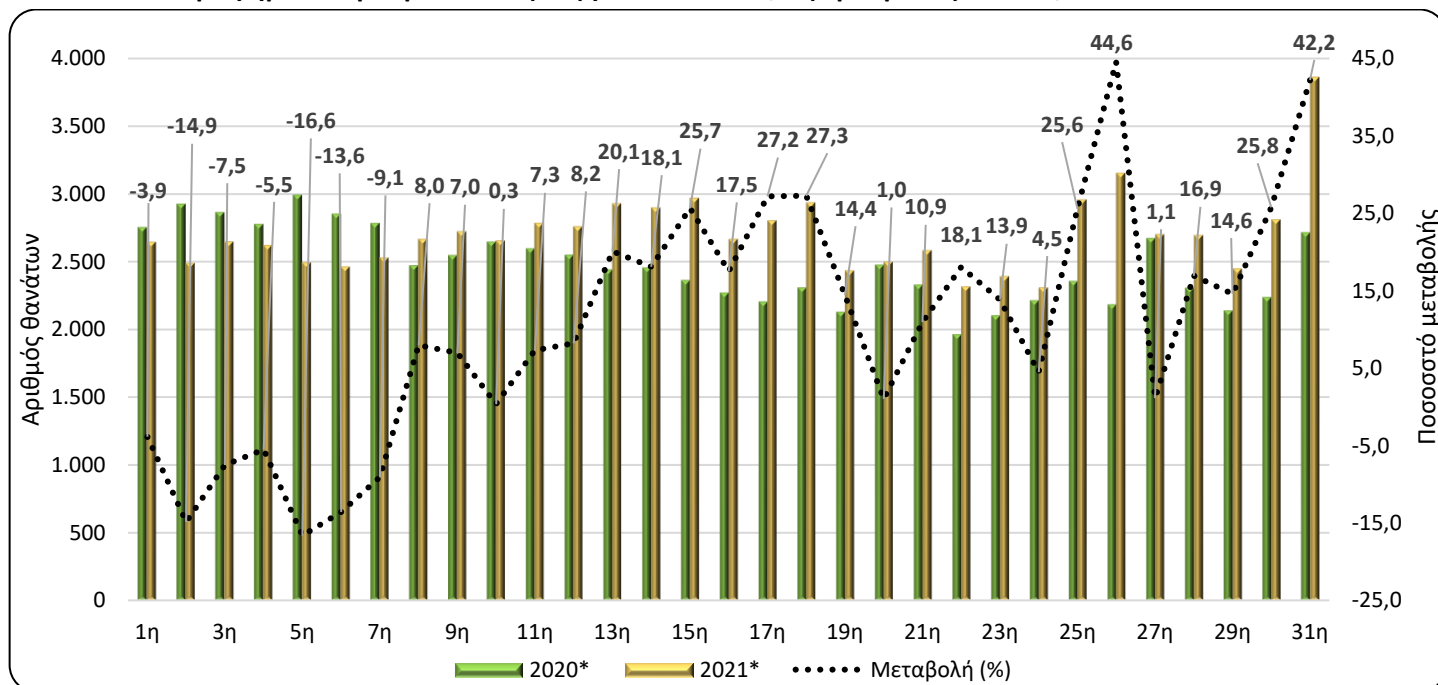

*Προσωρινά στοιχεία

Πληροφορίες για μεθοδολογικά θέματα:

Διεύθυνση Στατιστικών Πληθυσμού, Απασχόλησης & Κόστους Ζωής

Τμήμα Στατιστικών Πληθυσμού και Μετανάστευσης

Σοφία Μπακαλίδου, τηλ.: 213 135 2175

e-mail: s.bakalidou@statistics.gr

Χρήστος Χρήστου, τηλ.: 213 135 2884

e-mail: c.christou@statistics.gr

Πληροφορίες για παροχή δεδομένων:

Τηλ: 213 135 2022, -2308, -2310

e-mail: data.dissem@statistics.gr

Πίνακας 1. Εβδομαδιαία εξέλιξη των θανάτων, 2020 και 2021

Εβδομάδα	2020*	2021*	Μεταβολή (%)
1 ^η	2.751	2.645	-3,9
2 ^η	2.923	2.488	-14,9
3 ^η	2.863	2.648	-7,5
4 ^η	2.774	2.621	-5,5
5 ^η	2.990	2.493	-16,6
6 ^η	2.850	2.463	-13,6
7 ^η	2.782	2.529	-9,1
8 ^η	2.469	2.666	8,0
9 ^η	2.545	2.722	7,0
10 ^η	2.645	2.654	0,3
11 ^η	2.594	2.783	7,3
12 ^η	2.548	2.757	8,2
13 ^η	2.439	2.929	20,1
14 ^η	2.454	2.898	18,1
15 ^η	2.362	2.968	25,7
16 ^η	2.268	2.665	17,5
17 ^η	2.203	2.802	27,2
18 ^η	2.307	2.936	27,3
19 ^η	2.128	2.435	14,4
20 ^η	2.474	2.499	1,0
21 ^η	2.329	2.584	10,9
22 ^η	1.961	2.315	18,1
23 ^η	2.101	2.392	13,9
24 ^η	2.211	2.310	4,5
25 ^η	2.354	2.956	25,6
26 ^η	2.181	3.153	44,6
27 ^η	2.671	2.701	1,1
28 ^η	2.304	2.694	16,9
29 ^η	2.137	2.449	14,6
30 ^η	2.235	2.811	25,8
31 ^η	2.714	3.860	42,2
Σύνολο	76.567	83.826	9,48

*Προσωρινά στοιχεία

Σύμφωνα με τα παραπάνω στοιχεία, κατά την περίοδο των πρώτων 31 εβδομάδων του έτους 2021 σε σχέση με την αντίστοιχη περίοδο του έτους 2020, περισσότεροι θάνατοι καταγράφηκαν την 26^η (28/6 - 4/7/2021), την 31^η (2/8 - 8/8/2021), την 18^η (3/5 - 9/5/2021) και την 17^η εβδομάδα (26/4 - 2/5/2021) με ποσοστά αύξησης 44,6%, 42,2%, 27,3% και 27,2% αντίστοιχα. Οι λιγότεροι θάνατοι σε σχέση με την αντίστοιχη περίοδο του 2020 καταγράφηκαν την 5^η (1/2 - 7/2/2021), την 2^η (11/1 - 17/1/2021) και την 6^η εβδομάδα (8/2 - 14/2/2021) με ποσοστά μείωσης 16,6%, 14,9% και 13,6% αντίστοιχα (Πίνακας 1).

Διευκρινίζεται ότι τα στοιχεία αναθεωρούνται μετά την ενσωμάτωση νεότερων στοιχείων ή την επικαιροποίηση προηγούμενων στοιχείων που διαβιβάζονται, κάθε φορά, από τα Ληξιαρχεία. Ως εκ τούτου, τα στοιχεία μπορεί να διαφέρουν από τα αντίστοιχα που δημοσιεύτηκαν σε προηγούμενα Δελτία Τύπου.

Γράφημα 2. Θάνατοι εβδομάδων 1^η - 31^η, 2015 - 2021 (αθροιστική σειρά)

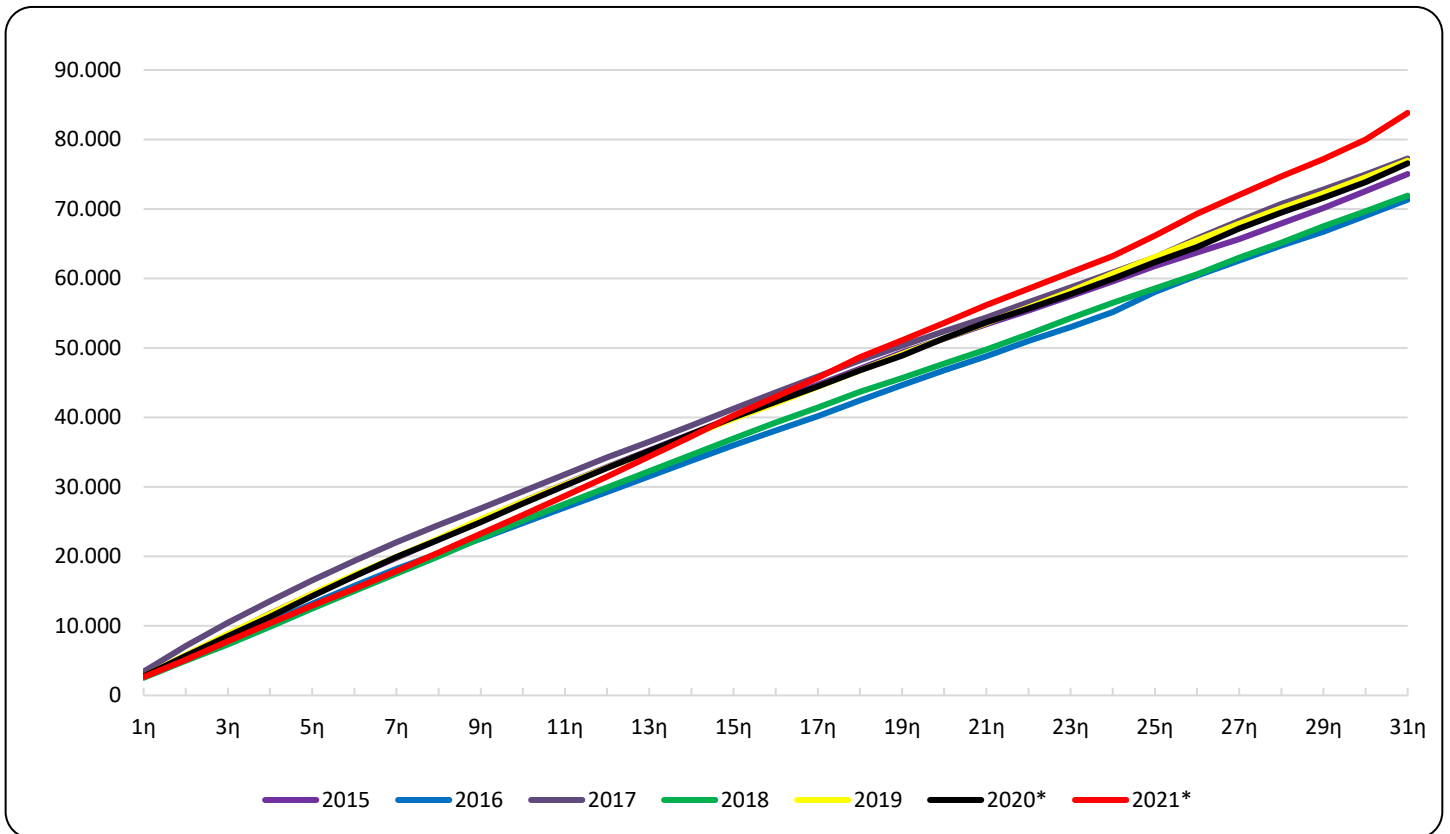

Γράφημα 3. Θάνατοι για τις εβδομάδες 1^η - 31^η, για τα έτη 2020, 2021 και το Μέσο Όρο θανάτων της περιόδου 2015-2020

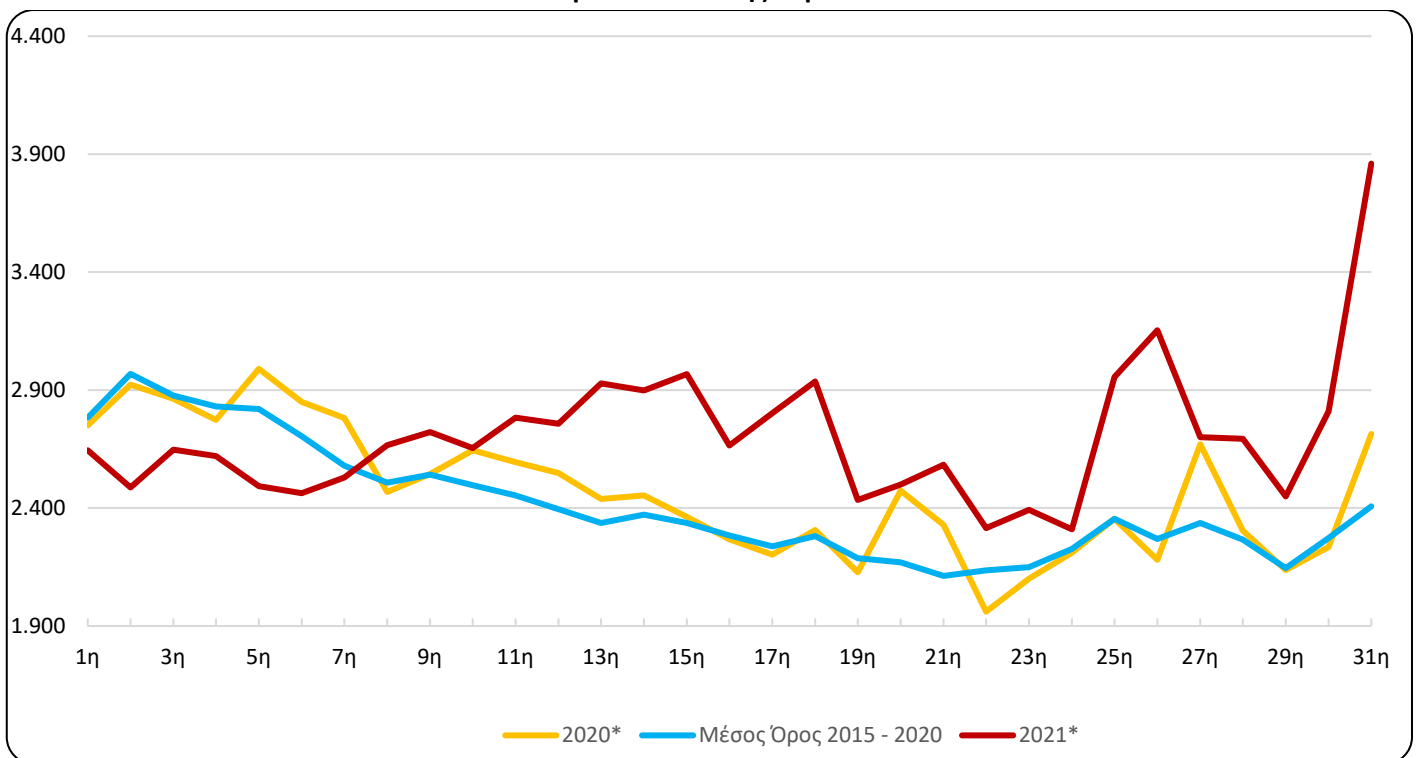

*Προσωρινά στοιχεία

Πίνακας 2. Θάνατοι τις εβδομάδες 1^η - 31^η, 2015 - 2021 (αθροιστική σειρά)

Εβδομάδα\Έτος	2015	2016	2017	2018	2019	2020*	2021*	Μέσος Όρος 2015 - 2020
1η	2.645	2.637	3.425	2.533	2.706	2.751	2.645	2.783
1η - 2η	5.658	5.275	7.105	4.986	5.811	5.674	5.133	5.752
1η - 3η	8.711	7.876	10.469	7.331	8.850	8.537	7.781	8.629
1η - 4η	11.776	10.528	13.551	9.879	11.710	11.311	10.402	11.459
1η - 5η	14.554	13.177	16.553	12.484	14.603	14.301	12.895	14.279
1η - 6η	17.219	15.771	19.343	15.041	17.375	17.151	15.358	16.983
1η - 7η	19.770	18.207	22.018	17.510	19.938	19.933	17.887	19.563
1η - 8η	22.460	20.422	24.541	20.003	22.598	22.402	20.553	22.071
1η - 9η	25.250	22.561	26.940	22.613	25.367	24.947	23.275	24.613
1η - 10η	27.879	24.809	29.345	25.145	27.886	27.592	25.929	26.941
1η - 11η	30.426	27.064	31.789	27.560	30.356	30.186	28.712	29.442
1η - 12η	32.883	29.249	34.247	29.890	32.747	32.734	31.469	31.958
1η - 13η	35.259	31.508	36.500	32.255	35.079	35.173	34.398	34.296
1η - 14η	37.649	33.783	38.863	34.596	37.492	37.627	37.296	36.668
1η - 15η	40.057	36.010	41.226	36.945	39.804	39.989	40.264	39.005
1η - 16η	42.483	38.110	43.593	39.264	42.024	42.257	42.929	41.289
1η - 17η	44.723	40.191	45.918	41.439	44.427	44.460	45.731	43.526
1η - 18η	47.010	42.437	48.183	43.665	46.787	46.767	48.667	45.808
1η - 19η	49.337	44.646	50.342	45.645	49.110	48.895	51.102	47.996
1η - 20ή	51.352	46.767	52.372	47.757	51.378	51.369	53.601	50.166
1η - 21η	53.427	48.794	54.385	49.778	53.588	53.698	56.185	52.278
1η - 22η	55.368	50.993	56.597	52.001	55.869	55.659	58.500	54.415
1η - 23η	57.458	52.992	58.718	54.303	58.154	57.760	60.892	56.564
1η - 24η	59.565	55.167	60.854	56.491	60.700	59.971	63.202	58.791
1η - 25η	61.800	58.081	63.024	58.571	63.076	62.325	66.158	61.146
1η - 26η	63.722	60.399	65.756	60.616	65.495	64.506	69.311	63.416
1η - 27η	65.639	62.554	68.298	62.977	67.872	67.177	72.012	65.753
1η - 28η	67.910	64.740	70.716	65.137	70.130	69.481	74.706	68.019
1η - 29η	70.107	66.733	72.806	67.493	72.227	71.618	77.155	70.164
1η - 30ή	72.550	69.018	74.949	69.688	74.564	73.853	79.966	72.437
1η - 31η	75.029	71.342	77.256	71.919	76.950	76.567	83.826	74.844
Μεταβολή (%)		-4,91	8,29	-6,91	7,00	-0,50	9,48	

*Προσωρινά στοιχεία

Πίνακας 3. Εβδομαδιαία εξέλιξη των θανάτων ανά φύλο, τις εβδομάδες 1^η - 31^η, έτους 2021*

Εβδομάδα	Σύνολο	Άρρενες	Θήλειες
1 ^η	2.645	1.360	1.285
2 ^η	2.488	1.255	1.233
3 ^η	2.648	1.353	1.295
4 ^η	2.621	1.332	1.289
5 ^η	2.493	1.287	1.206
6 ^η	2.463	1.265	1.198
7 ^η	2.529	1.320	1.209
8 ^η	2.666	1.376	1.290
9 ^η	2.722	1.388	1.334
10 ^η	2.654	1.339	1.315
11 ^η	2.783	1.439	1.344
12 ^η	2.757	1.427	1.330
13 ^η	2.929	1.473	1.456
14 ^η	2.898	1.512	1.386
15 ^η	2.968	1.521	1.447
16 ^η	2.665	1.392	1.273
17 ^η	2.802	1.447	1.355
18 ^η	2.936	1.537	1.399
19 ^η	2.435	1.267	1.168
20 ^η	2.499	1.311	1.188
21 ^η	2.584	1.333	1.251
22 ^η	2.315	1.178	1.137
23 ^η	2.392	1.174	1.218
24 ^η	2.310	1.253	1.057
25 ^η	2.956	1.453	1.503
26 ^η	3.153	1.552	1.601
27 ^η	2.701	1.257	1.444
28 ^η	2.694	1.303	1.391
29 ^η	2.449	1.216	1.233
30 ^η	2.811	1.444	1.367
31 ^η	3.860	1.856	2.004
Σύνολο	83.826	42.620	41.206

Γράφημα 4. Εβδομαδιαία εξέλιξη των θανάτων ανά φύλο, τις εβδομάδες 1^η - 31^η, έτους 2021*

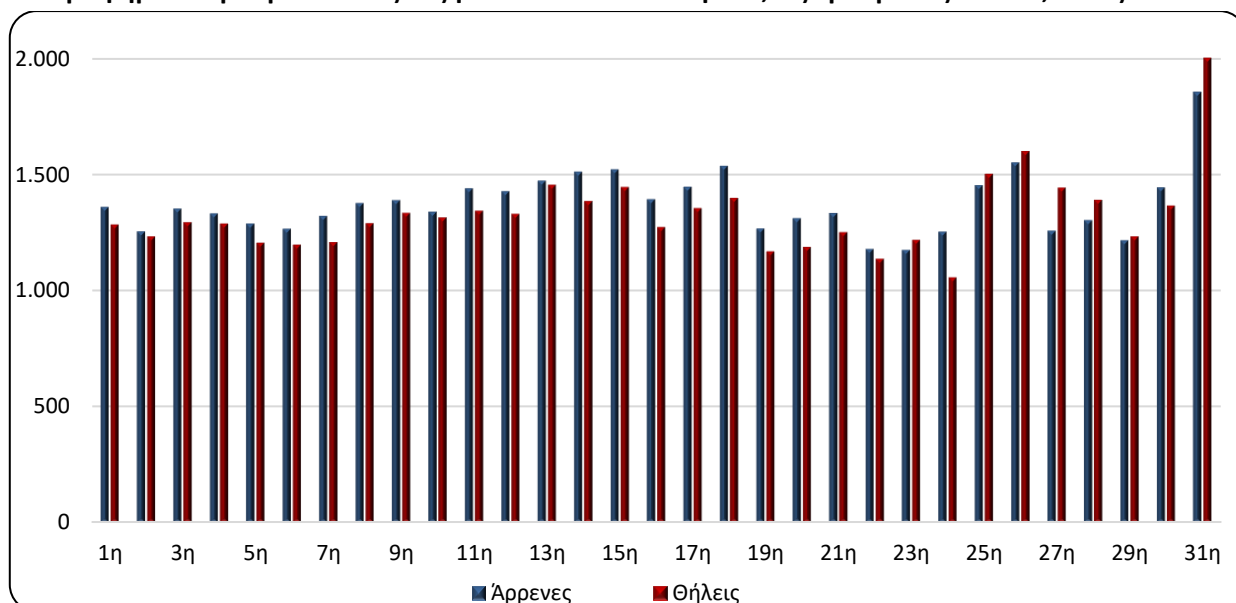

*Προσωρινά στοιχεία

Γράφημα 5. Θάνατοι ανά ομάδα ηλικιών και φύλο, 1^η - 31^η εβδομάδα, 2020* και 2021*

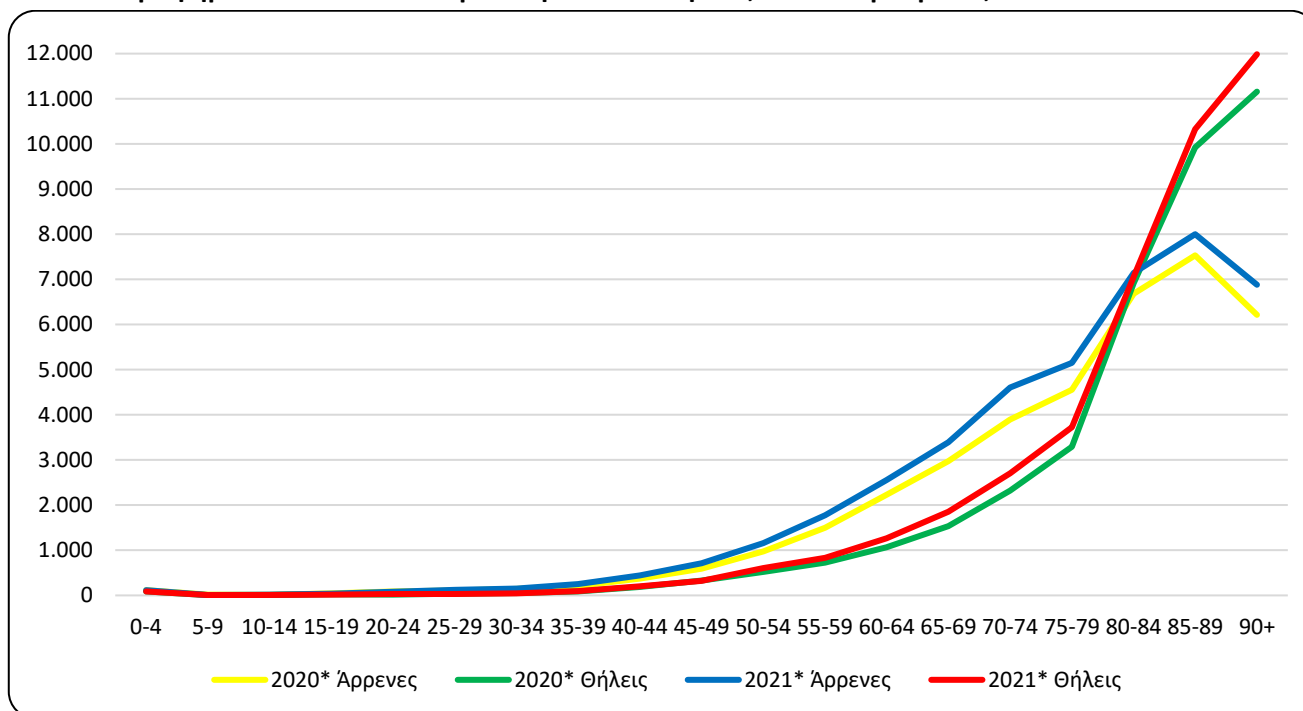

Πίνακας 4. Θάνατοι ανά ομάδα ηλικιών και φύλο, 1^η - 31^η εβδομάδα, 2020 και 2021

Ηλικία	2020*			2021*		
	Σύνολο	Άρρενες	Θήλεις	Σύνολο	Άρρενες	Θήλεις
0 - 4	207	116	91	207	118	89
5 - 9	20	14	6	18	10	8
10 - 14	22	13	9	24	14	10
15 - 19	69	48	21	62	42	20
20 - 24	104	85	19	109	80	29
25 - 29	144	108	36	159	127	32
30 - 34	194	144	50	200	154	46
35 - 39	300	211	89	347	252	95
40 - 44	556	371	185	643	440	203
45 - 49	920	594	326	1.034	712	322
50 - 54	1.496	975	521	1.766	1.161	605
55 - 59	2.229	1.500	729	2.606	1.774	832
60 - 64	3.292	2.227	1.065	3.819	2.557	1.262
65 - 69	4.504	2.971	1.533	5.246	3.395	1.851
70 - 74	6.221	3.899	2.322	7.315	4.608	2.707
75 - 79	7.843	4.552	3.291	8.880	5.153	3.727
80 - 84	13.598	6.682	6.916	14.195	7.140	7.055
85 - 89	17.452	7.532	9.920	18.326	8.001	10.325
90+	17.370	6.212	11.158	18.864	6.878	11.986
Άγνωστη	26	20	6	6	4	2
Σύνολο	76.567	38.274	38.293	83.826	42.620	41.206

*Προσωρινά στοιχεία

Από την ανάλυση των στοιχείων ανά ηλικιακή ομάδα παρατηρείται ότι οι θάνατοι κατά την περίοδο των πρώτων 31 εβδομάδων του έτους 2021 ήταν περισσότεροι από αυτούς της αντίστοιχης περιόδου του έτους 2020, σε απόλυτες τιμές, κυρίως στις ηλικιακές ομάδες άνω των 90 (1.494 θάνατοι), 70 έως 74 (1.094), 75 έως 79 (1.037), και 85 έως 89 (874), ενώ λιγότεροι ήταν κυρίως στην ηλικιακή ομάδα 15 έως 19 (7 θάνατοι) (Πίνακας 4).

Γράφημα 6. Ετήσια μεταβολή θανάτων 2020*/2021*(%) ανά φύλο και Περιφέρεια μόνιμης διαμονής, 1^η - 31^η εβδομάδα

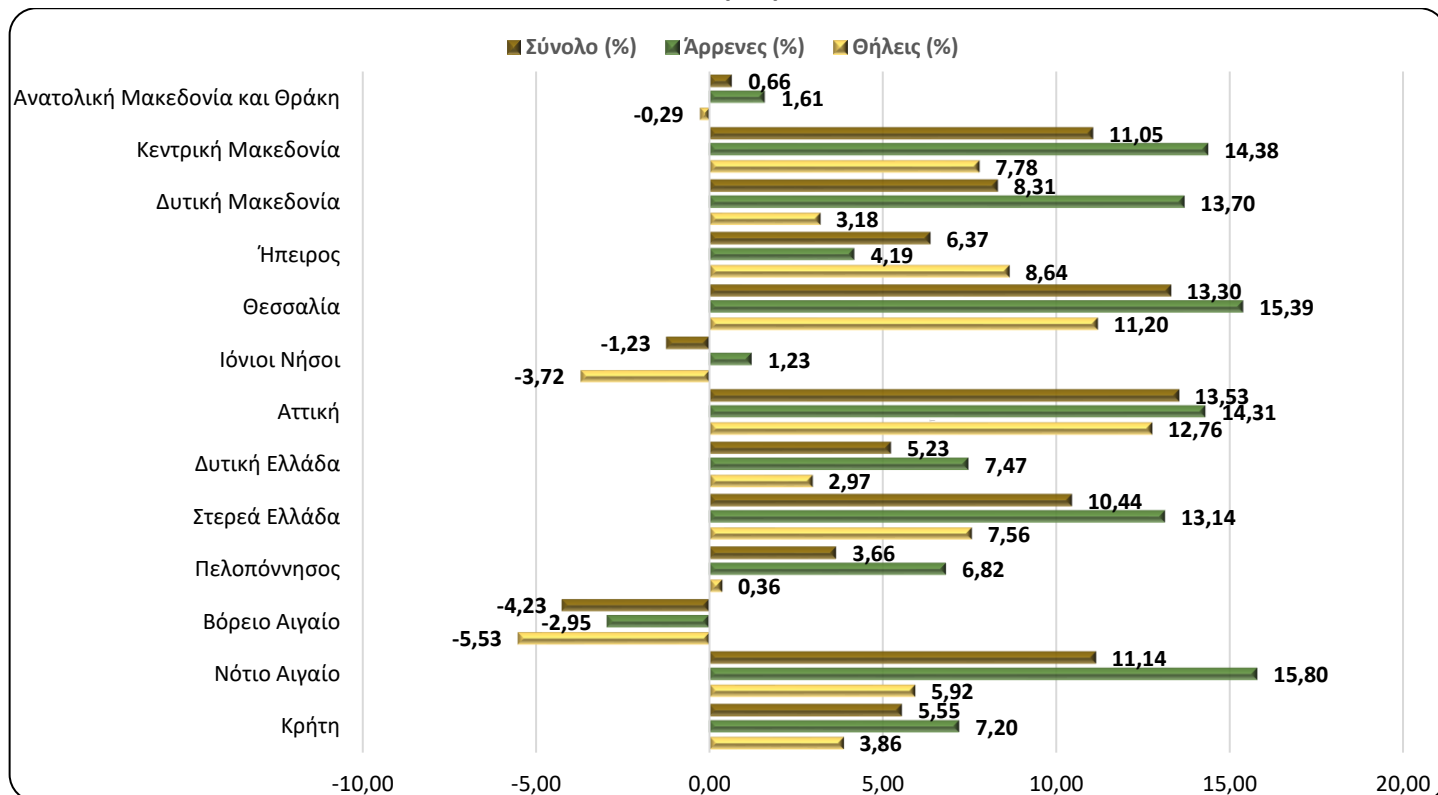

Πίνακας 5. Ετήσια μεταβολή θανάτων 2020/2021 (%) ανά φύλο και Περιφέρεια μόνιμης διαμονής, 1^η - 31^η εβδομάδα

Περιφέρεια	2020*			2021*			Μεταβολή (%)		
	Σύνολο	Άρρενες	Θήλειες	Σύνολο	Άρρενες	Θήλειες	Σύνολο	Άρρενες	Θήλειες
Αν. Μακεδονία και Θράκη	4.866	2.419	2.447	4.898	2.458	2.440	0,66	1,61	-0,29
Κεντρική Μακεδονία	13.443	6.668	6.775	14.929	7.627	7.302	11,05	14,38	7,78
Δυτική Μακεδονία	2.143	1.044	1.099	2.321	1.187	1.134	8,31	13,70	3,18
Ήπειρος	2.481	1.266	1.215	2.639	1.319	1.320	6,37	4,19	8,64
Θεσσαλία	5.550	2.781	2.769	6.288	3.209	3.079	13,30	15,39	11,20
Ιόνιοι Νήσοι	1.620	814	806	1.600	824	776	-1,23	1,23	-3,72
Αττική	25.662	12.666	12.996	29.133	14.478	14.654	13,53	14,31	12,76
Δυτική Ελλάδα	4.949	2.489	2.460	5.208	2.675	2.533	5,23	7,47	2,97
Στερεά Ελλάδα	4.109	2.124	1.985	4.538	2.403	2.135	10,44	13,14	7,56
Πελοπόννησος	4.560	2.331	2.229	4.727	2.490	2.237	3,66	6,82	0,36
Βόρειο Αιγαίο	1.489	747	742	1.426	725	701	-4,23	-2,95	-5,53
Νότιο Αιγαίο	1.787	943	844	1.986	1.092	894	11,14	15,80	5,92
Κρήτη	3.875	1.957	1.918	4.090	2.098	1.992	5,55	7,20	3,86
Αγνώστου διαμονής	33	25	8	43	35	9	30,30	40,00	12,50
Σύνολο	76.567	38.274	38.293	83.826	42.620	41.206	9,48	11,35	7,61
Κάτοικοι εξωτερικού	189	136	53	271	180	91	43,39	32,35	71,70

*Προσωρινά στοιχεία

Από την ανάλυση των στοιχείων κατά Περιφέρεια μόνιμης διαμονής των θανόντων, παρατηρείται ότι οι θάνατοι κατά την περίοδο των πρώτων 31 εβδομάδων του έτους 2021 παρουσιάζουν αύξηση σε έντεκα (11) Περιφέρειες και μείωση σε δύο (2) σε σχέση με τους θανάτους της αντίστοιχης περιόδου του έτους 2020. Η μεγαλύτερη αύξηση, σε απόλυτες τιμές, παρουσιάζεται στις Περιφέρειες Αττικής, Κεντρικής Μακεδονίας και Θεσσαλίας κατά 3.471, 1.486 και 738 θανάτους αντίστοιχα και η μείωση στις Περιφέρειες Βορείου Αιγαίου και Ιονίων Νήσων κατά 63 και 20 θανάτους αντίστοιχα (Γράφημα 6, Πίνακας 5).

ΕΠΕΞΗΓΗΜΑΤΙΚΕΣ ΣΗΜΕΙΩΣΕΙΣ

Φυσική Κίνηση Πληθυσμού Εβδομαδιαία στοιχεία θανάτων Για τις ανάγκες της έρευνας Φυσικής Κίνησης Πληθυσμού (ΦΚΠ) λαμβάνονται στοιχεία από τα Ληξιαρχεία όλων των Δημοτικών Αρχών. Τα στοιχεία που παρουσιάζονται στο παρόν Δελτίο Τύπου, αφορούν στην εξέλιξη των θανάτων σε εβδομαδιαία βάση, σύμφωνα με το διεθνές πρότυπο ημερομηνιών ISO 8601. Πρόκειται για έκτακτη επεξεργασία των στοιχείων θανάτων, προκειμένου να αποτυπωθεί η εξέλιξη των θανάτων κατά την περίοδο της πανδημίας Covid-19.

Περίοδοι 2020: 30/12/2019 - 2/8/2020

Αναφοράς 2021: 4/1/2021 - 8/8/2021

Νομικό πλαίσιο Νόμος 344/76 «Περί ληξιαρχικών πράξεων» που καθορίζει τις υποχρεώσεις των ληξιάρχων στη συλλογή και εν συνεχεία διαβίβαση των στοιχείων και Νόμος 3832/2010 «Ελληνικό Στατιστικό Σύστημα, Σύσταση Ελληνικής Στατιστικής Αρχής (ΕΛΣΤΑΤ) ως Ανεξάρτητης Αρχής», όπως ισχύει.

Κάλυψη Η έρευνα είναι απογραφική και περιλαμβάνει το σύνολο των θανάτων που αφορούν σε κατοίκους που διαμένουν μόνιμα στην Ελλάδα.

Ορισμοί Καταγράφονται όλοι οι θάνατοι που αφορούν σε κατοίκους που διαμένουν μόνιμα στην Ελλάδα, ανεξάρτητα από την αιτία θανάτου. Επίσης, καταγράφονται και οι κάτοικοι του εξωτερικού που βρέθηκαν στην Ελλάδα για διάφορους λόγους και απεβίωσαν, χωρίς να προσμετρώνται στο σύνολο. Θάνατοι μεταναστών-προσφύγων που συμβαίνουν στην προσπάθεια προσέγγισης Ελληνικών νησιών από τις Τουρκικές ακτές (πνιγμοί) δεν περιλαμβάνονται. Οι αιτίες θανάτου ορίζονται σύμφωνα με τη Διεθνή Στατιστική Ταξινόμηση Νόσων και Συναφών Προβλημάτων Υγείας (ICD-10) είναι τα Νοσήματα του κυκλοφορικού συστήματος, τα Νοσήματα του αναπνευστικού συστήματος, τα Νεοπλασμάτα, τα Λοιμώδη και παρασιτικά νοσήματα, Βίαιοι θάνατοι και άλλες αιτίες, περιλαμβανομένης και της αιτίας από Covid-19.

Μεθοδολογία Τα στοιχεία των θανάτων και της Φυσικής Κίνησης Πληθυσμού ελέγχονται και επεξεργάζονται στατιστικά και στη συνέχεια πινακοποιούνται.

Γεωγραφική ταξινόμηση Η γεωγραφική ταξινόμηση βασίζεται στην Ονοματολογία των Εδαφικών Στατιστικών Μονάδων (NUTS). Τα στοιχεία δημοσιεύονται σε επίπεδο Χώρας και Περιφέρειας (NUTS2).

Χάρτης των Περιφερειών (NUTS2) της Ελλάδος

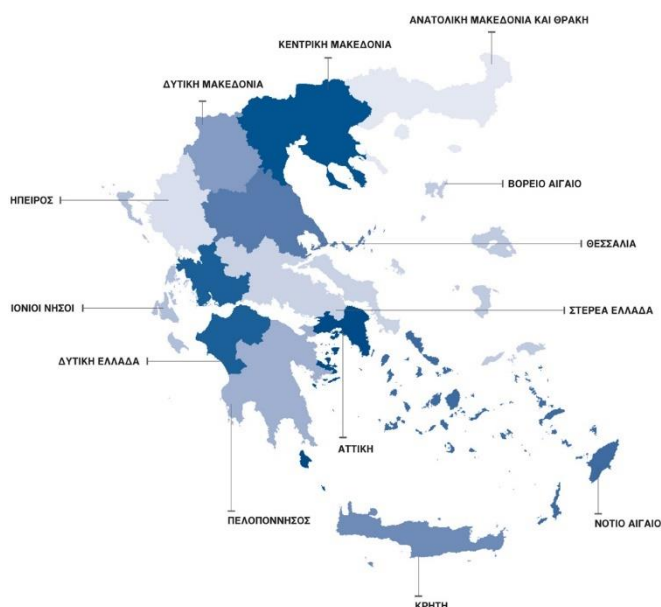

**Διεθνές πρότυπο
ημερομηνιών**

Οι 31 πρώτες εβδομάδες σύμφωνα με το διεθνές πρότυπο ημερομηνιών ISO8601 για τα έτη 2020 και 2021 ορίζονται ως εξής:

ΕΒΔΟΜΑΔ Α	2020	2021
1 ^η	30/12/2019 - 5/1/2020	4/1/2021 - 10/1/2021
2 ^η	6/1/2020 - 12/1/2020	11/1/2021 - 17/1/2021
3 ^η	13/1/2020 - 19/1/2020	18/1/2021 - 24/1/2021
4 ^η	20/1/2020 - 26/1/2020	25/1/2021 - 31/1/2021
5 ^η	27/1/2020 - 2/2/2020	1/2/2021 - 7/2/2021
6 ^η	3/2/2020 - 9/2/2020	8/2/2021 - 14/2/2021
7 ^η	10/2/2020 - 16/2/2020	15/2/2021 - 21/2/2021
8 ^η	17/2/2020 - 23/2/2020	22/2/2021 - 28/2/2021
9 ^η	24/2/2020 - 1/3/2020	1/3/2021 - 7/3/2021
10 ^η	2/3/2020 - 8/3/2020	8/3/2021 - 14/3/2021
11 ^η	9/3/2020 - 15/3/2020	15/3/2021 - 21/3/2021
12 ^η	16/3/2020 - 22/3/2020	22/3/2021 - 28/3/2021
13 ^η	23/3/2020 - 29/3/2020	29/3/2021 - 4/4/2021
14 ^η	30/3/2020 - 5/4/2020	5/4/2021 - 11/4/2021
15 ^η	6/4/2020 - 12/4/2020	12/4/2021 - 18/4/2021
16 ^η	13/4/2020 - 19/4/2020	19/4/2021 - 25/4/2021
17 ^η	20/4/2020 - 26/4/2020	26/4/2021 - 2/5/2021
18 ^η	27/4/2020 - 3/5/2020	3/5/2021 - 9/5/2021
19 ^η	4/5/2020 - 10/5/2020	10/5/2021 - 16/5/2021
20 ^η	11/5/2020 - 17/5/2020	17/5/2021 - 23/5/2021
21 ^η	18/5/2020 - 24/5/2020	24/5/2021 - 30/5/2021
22 ^η	25/5/2020 - 31/5/2020	31/5/2021 - 6/6/2021
23 ^η	1/6/2020 - 7/6/2020	7/6/2021 - 13/6/2021
24 ^η	8/6/2020 - 14/6/2020	14/6/2021 - 20/6/2021
25 ^η	15/6/2020 - 21/6/2020	21/6/2021 - 27/6/2021
26 ^η	22/6/2020 - 28/6/2020	28/6/2021 - 4/7/2021
27 ^η	29/6/2020 - 5/7/2020	5/7/2021 - 11/7/2021
28 ^η	6/7/2020 - 12/7/2020	12/7/2021 - 18/7/2021
29 ^η	13/7/2020 - 19/7/2020	19/7/2021 - 25/7/2021
30 ^η	20/7/2020 - 26/7/2020	26/7/2021 - 1/8/2021
31 ^η	27/7/2020 - 2/8/2020	2/8/2021 - 8/8/2021

Παραπομπές

Περισσότερες πληροφορίες σχετικά με τους θανάτους και τη Φυσική Κίνηση Πληθυσμού μπορούν να αναζητηθούν στην ιστοσελίδα της ΕΛΣΤΑΤ: <https://www.statistics.gr>, στο σύνδεσμο «Στατιστικές, Πληθυσμός και Κοινωνικές Συνθήκες, Δημογραφία».