



ΔΕΛΤΙΟ ΤΥΠΟΥ

ΕΒΔΟΜΑΔΙΑΙΑ ΣΤΟΙΧΕΙΑ ΘΑΝΑΤΩΝ: Περίοδος 1^η έως 22^η εβδομάδα, 2021

Η Ελληνική Στατιστική Αρχή (ΕΛΣΤΑΤ) ανακοινώνει με έκτακτο δελτίο τύπου προσωρινά στατιστικά στοιχεία που αποτυπώνουν την εβδομαδιαία εξέλιξη των θανάτων από την πρώτη (1η) έως την εικοστή δεύτερη (22η) εβδομάδα του έτους 2021. Τα στοιχεία αναφέρονται στους θανάτους που έλαβαν χώρα στην Ελληνική επικράτεια, κατά την εν λόγω περίοδο, οι οποίοι προκλήθηκαν από διάφορες αιτίες περιλαμβανομένων των θανάτων λόγω της πανδημίας Covid-19. Τα στοιχεία που περιλαμβάνονται στη δημοσίευση αυτή καταρτίζονται στο πλαίσιο της έρευνας Φυσικής Κίνησης Πληθυσμού (ΦΚΠ) και προέρχονται από στοιχεία που διαβιβάζονται από τα Ληξιαρχεία όλων των Δημοτικών Αρχών σύμφωνα με τα γεγονότα θανάτων που έχουν δηλωθεί και καταχωρηθεί μέχρι την ημερομηνία διαβίβασής τους. Εκπρόθεσμες δηλώσεις θανάτων που διαβιβάζονται στην ΕΛΣΤΑΤ ενσωματώνονται, μετά την υποβολή τους, στην ημερομηνία του συμβάντος.

Σύμφωνα με τα στοιχεία αυτά, **οι θάνατοι στην Ελλάδα κατά τις 22 πρώτες εβδομάδες του 2021 (4/1/2021 – 6/6/2021) ανήλθαν σε 58.471** (30.093 άνδρες και 28.378 γυναίκες) **ενώ κατά τις αντίστοιχες 22 εβδομάδες του 2020 (30/12/2019 – 31/5/2020) είχαν ανέλθει σε 55.659** (27.768 άνδρες και 27.891 γυναίκες), σημειώνοντας αύξηση 5,05%. Αύξηση κατά 4.056 θανάτους (7,45%) σημειώθηκε σε σχέση με το μέσο όρο των πρώτων 22 εβδομάδων της εξαετίας 2015 – 2020 (54.415 θάνατοι). Τα αντίστοιχα ποσοστά, ανά έτος, για την περίοδο 2015 - 2020 ανέρχονται σε -0,38% το 2020 σε σχέση με το 2019 (55.869), 7,44% το 2019 σε σχέση με το 2018 (52.001), -8,12% το 2018 σε σχέση με το 2017 (56.597), 10,99% το 2017 σε σχέση με το 2016 (50.993) και -7,9% το 2016 σε σχέση με το 2015 (55.368) (Πίνακες 1, 2, 3 και 4).

Γράφημα 1. Εβδομαδιαία εξέλιξη των θανάτων, τις εβδομάδες 1^η – 22^η, 2020* και 2021*

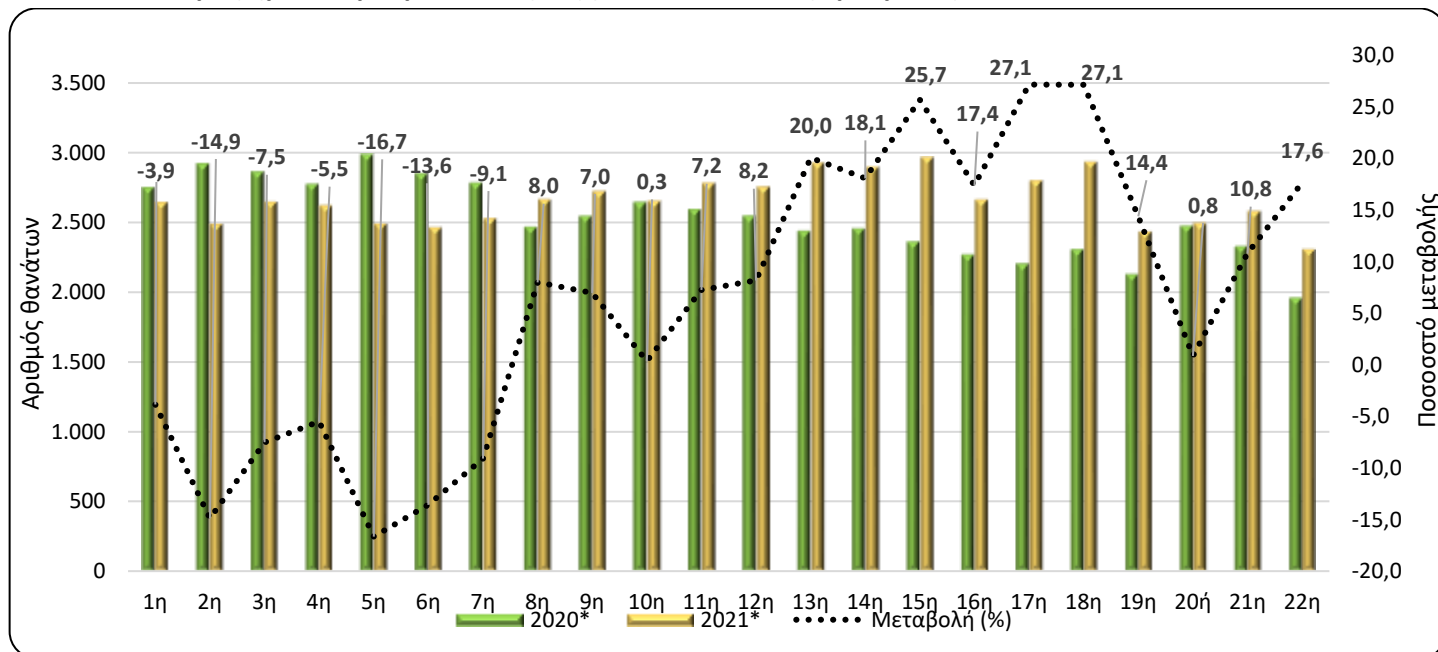

*Προσωρινά στοιχεία

Πληροφορίες για μεθοδολογικά θέματα:

Διεύθυνση Στατιστικών Πληθυσμού, Απασχόλησης & Κόστους Ζωής
Τμήμα Στατιστικών Πληθυσμού και Μετανάστευσης
Σοφία Μπακαλίδου, τηλ.: 213 135 2175
e-mail: s.bakalidou@statistics.gr
Χρήστος Χρήστου, τηλ.: 213 135 2884
e-mail: c.christou@statistics.gr

Πληροφορίες για παροχή δεδομένων:

Τηλ: 213 135 2022, -2308, -2310
e-mail: data.dissem@statistics.gr

Πίνακας 1. Εβδομαδιαία εξέλιξη των θανάτων, 2020 και 2021

Εβδομάδα	2020*	2021*	Μεταβολή (%)
1 ^η	2.751	2.645	-3,9
2 ^η	2.923	2.488	-14,9
3 ^η	2.863	2.648	-7,5
4 ^η	2.774	2.621	-5,5
5 ^η	2.990	2.492	-16,7
6 ^η	2.850	2.463	-13,6
7 ^η	2.782	2.529	-9,1
8 ^η	2.469	2.666	8,0
9 ^η	2.545	2.722	7,0
10 ^η	2.645	2.654	0,3
11 ^η	2.594	2.782	7,2
12 ^η	2.548	2.756	8,2
13 ^η	2.439	2.928	20,0
14 ^η	2.454	2.897	18,1
15 ^η	2.362	2.968	25,7
16 ^η	2.268	2.662	17,4
17 ^η	2.203	2.801	27,1
18 ^η	2.307	2.933	27,1
19 ^η	2.128	2.434	14,4
20 ^η	2.474	2.495	0,8
21 ^η	2.329	2.580	10,8
22 ^η	1.961	2.307	17,6
Σύνολο	55.659	58.471	5,05

Σύμφωνα με τα παραπάνω στοιχεία, κατά την περίοδο των πρώτων 22 εβδομάδων του έτους 2021 σε σχέση με την αντίστοιχη περίοδο του έτους 2020, περισσότεροι θάνατοι καταγράφηκαν την 17^η (26/4 - 2/5/2021) και τη 18^η εβδομάδα (3/5 - 9/5/2021) με ποσοστό αύξησης 27,1%, την 15^η εβδομάδα (12/4 - 18/4/2021) με ποσοστό αύξησης 25,7% και την 13^η εβδομάδα (29/3 - 4/4/2021) με ποσοστό αύξησης 20%.

Οι λιγότεροι θάνατοι σε σχέση με την αντίστοιχη περίοδο του 2020 καταγράφηκαν την 5^η (1/2 - 7/2/2021), την 2^η (11/1 - 17/1/2021) και την 6^η εβδομάδα (8/2 - 14/2/2021) με ποσοστά -16,7%, -14,9% και -13,6% αντίστοιχα (Πίνακας 1).

Διευκρινίζεται ότι τα στοιχεία αναθεωρούνται μετά την ενσωμάτωση νεότερων στοιχείων ή την επικαιροποίηση προηγούμενων στοιχείων που διαβιβάζονται, κάθε φορά, από τα Ληξιαρχεία. Ως εκ τούτου, τα στοιχεία μπορεί να διαφέρουν από τα αντίστοιχα που δημοσιεύτηκαν σε προηγούμενα Δελτία Τύπου.

Γράφημα 2. Θάνατοι τις εβδομάδες 1^η - 22^η, 2015 - 2021 (αθροιστική σειρά)

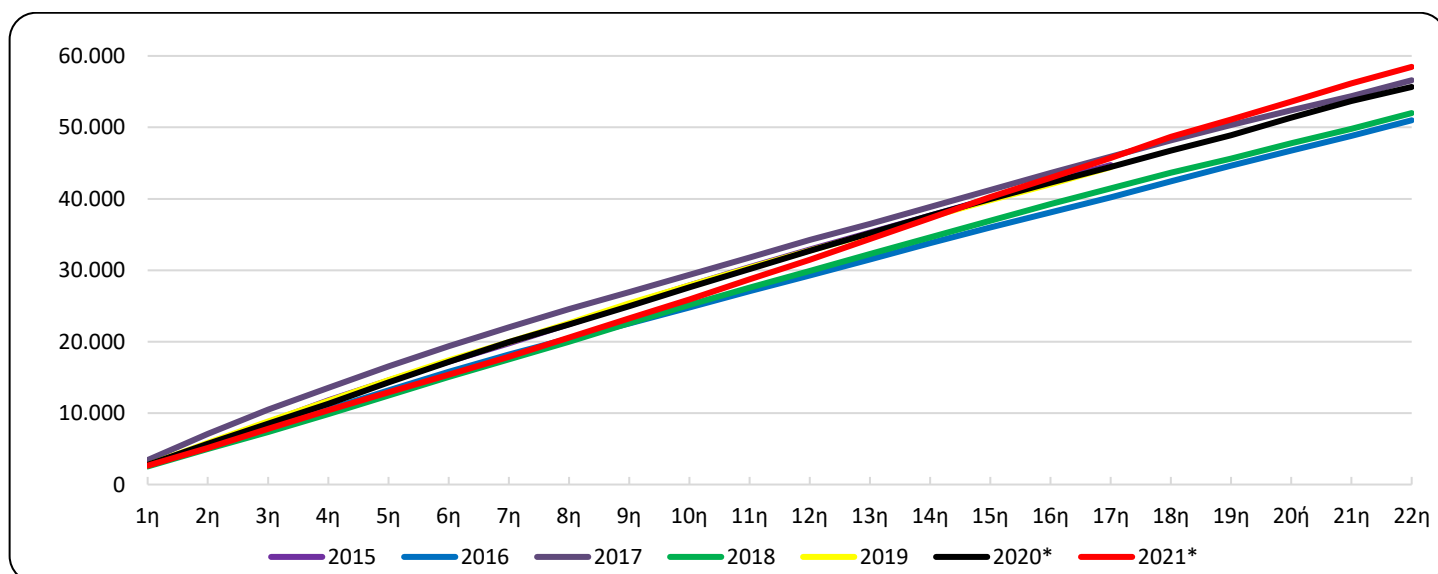

*Προσωρινά στοιχεία

Γράφημα 3. Θάνατοι τις εβδομάδες 1^η - 22^η, 2020, 2021 και Μέσος Όρος θανάτων της περιόδου 2015-2020

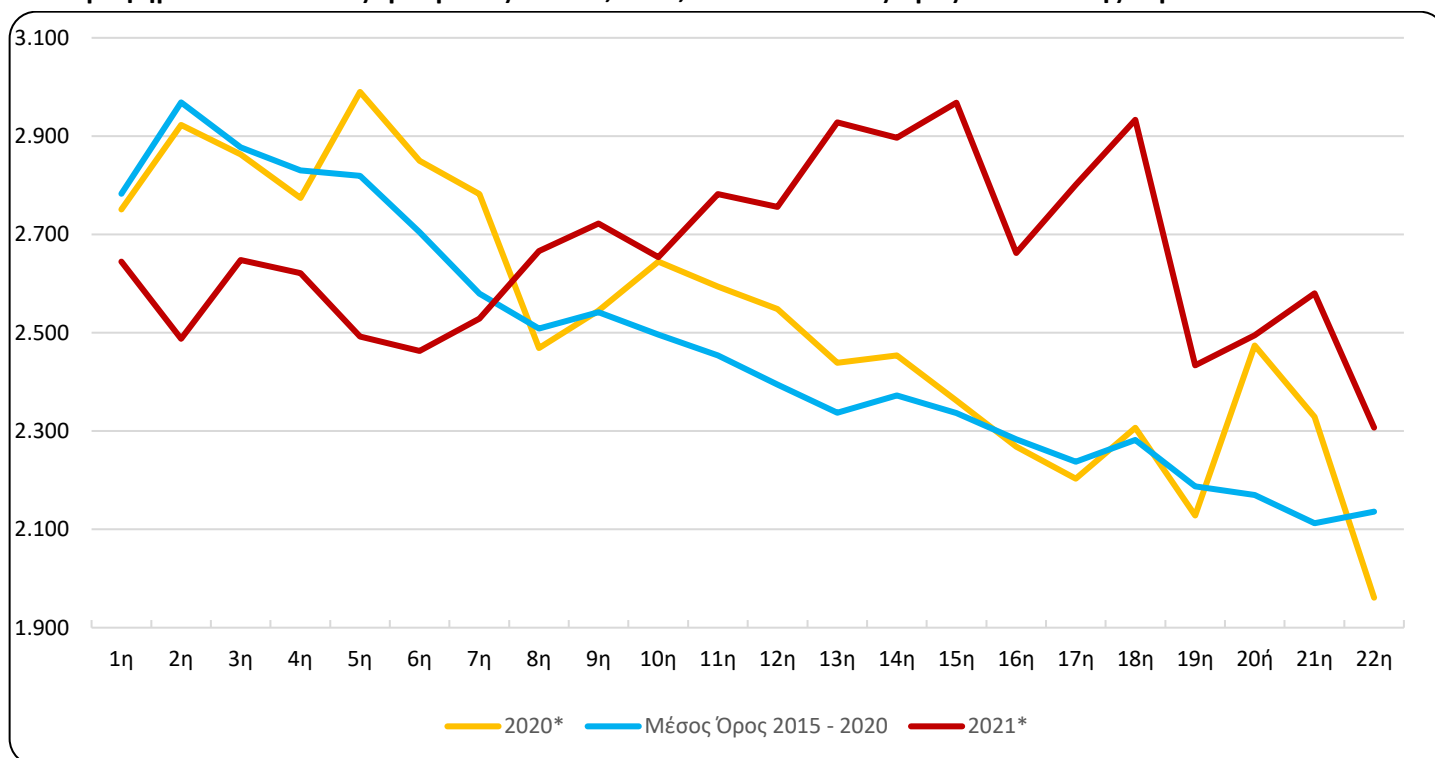

Πίνακας 2. Θάνατοι τις εβδομάδες 1^η - 22^η, 2015 - 2021 (αθροιστική σειρά)

Εβδομάδα\Έτος	2015	2016	2017	2018	2019	2020*	2021*	Μέσος
1η	2.645	2.637	3.425	2.533	2.706	2.751	2.645	2.783
1η - 2η	5.658	5.275	7.105	4.986	5.811	5.674	5.133	5.752
1η - 3η	8.711	7.876	10.469	7.331	8.850	8.537	7.781	8.629
1η - 4η	11.776	10.528	13.551	9.879	11.710	11.311	10.402	11.459
1η - 5η	14.554	13.177	16.553	12.484	14.603	14.301	12.894	14.279
1η - 6η	17.219	15.771	19.343	15.041	17.375	17.151	15.357	16.983
1η - 7η	19.770	18.207	22.018	17.510	19.938	19.933	17.886	19.563
1η - 8η	22.460	20.422	24.541	20.003	22.598	22.402	20.552	22.071
1η - 9η	25.250	22.561	26.940	22.613	25.367	24.947	23.274	24.613
1η - 10η	27.879	24.809	29.345	25.145	27.886	27.592	25.928	26.941
1η - 11η	30.426	27.064	31.789	27.560	30.356	30.186	28.710	29.442
1η - 12η	32.883	29.249	34.247	29.890	32.747	32.734	31.466	31.958
1η - 13η	35.259	31.508	36.500	32.255	35.079	35.173	34.394	34.296
1η - 14η	37.649	33.783	38.863	34.596	37.492	37.627	37.291	36.668
1η - 15η	40.057	36.010	41.226	36.945	39.804	39.989	40.259	39.005
1η - 16η	42.483	38.110	43.593	39.264	42.024	42.257	42.921	41.289
1η - 17η	44.723	40.191	45.918	41.439	44.427	44.460	45.722	43.526
1η - 18η	47.010	42.437	48.183	43.665	46.787	46.767	48.655	45.808
1η - 19η	49.337	44.646	50.342	45.645	49.110	48.895	51.089	47.996
1η - 20ή	51.352	46.767	52.372	47.757	51.378	51.369	53.584	50.166
1η - 21η	53.427	48.794	54.385	49.778	53.588	53.698	56.164	52.278
1η - 22η	55.368	50.993	56.597	52.001	55.869	55.659	58.471	54.415
Μεταβολή (%)		-7,90	10,99	-8,12	7,44	-0,38	5,05	

*Προσωρινά στοιχεία

Πίνακας 3. Εβδομαδιαία εξέλιξη των θανάτων ανά φύλο, τις εβδομάδες 1^η - 22^η, έτους 2021*

Εβδομάδα	Σύνολο	Άρρενες	Θήλειες
1 ^η	2.645	1.360	1.285
2 ^η	2.488	1.255	1.233
3 ^η	2.648	1.353	1.295
4 ^η	2.621	1.332	1.289
5 ^η	2.492	1.286	1.206
6 ^η	2.463	1.265	1.198
7 ^η	2.529	1.320	1.209
8 ^η	2.666	1.376	1.290
9 ^η	2.722	1.388	1.334
10 ^η	2.654	1.339	1.315
11 ^η	2.782	1.438	1.344
12 ^η	2.756	1.427	1.329
13 ^η	2.928	1.472	1.456
14 ^η	2.897	1.512	1.385
15 ^η	2.968	1.521	1.447
16 ^η	2.662	1.389	1.273
17 ^η	2.801	1.446	1.355
18 ^η	2.933	1.535	1.398
19 ^η	2.434	1.267	1.167
20 ^η	2.495	1.309	1.186
21 ^η	2.580	1.329	1.251
22 ^η	2.307	1.174	1.133
Σύνολο	58.471	30.093	28.378

Γράφημα 4. Εβδομαδιαία εξέλιξη των θανάτων ανά φύλο, τις εβδομάδες 1^η - 22^η, έτους 2021*

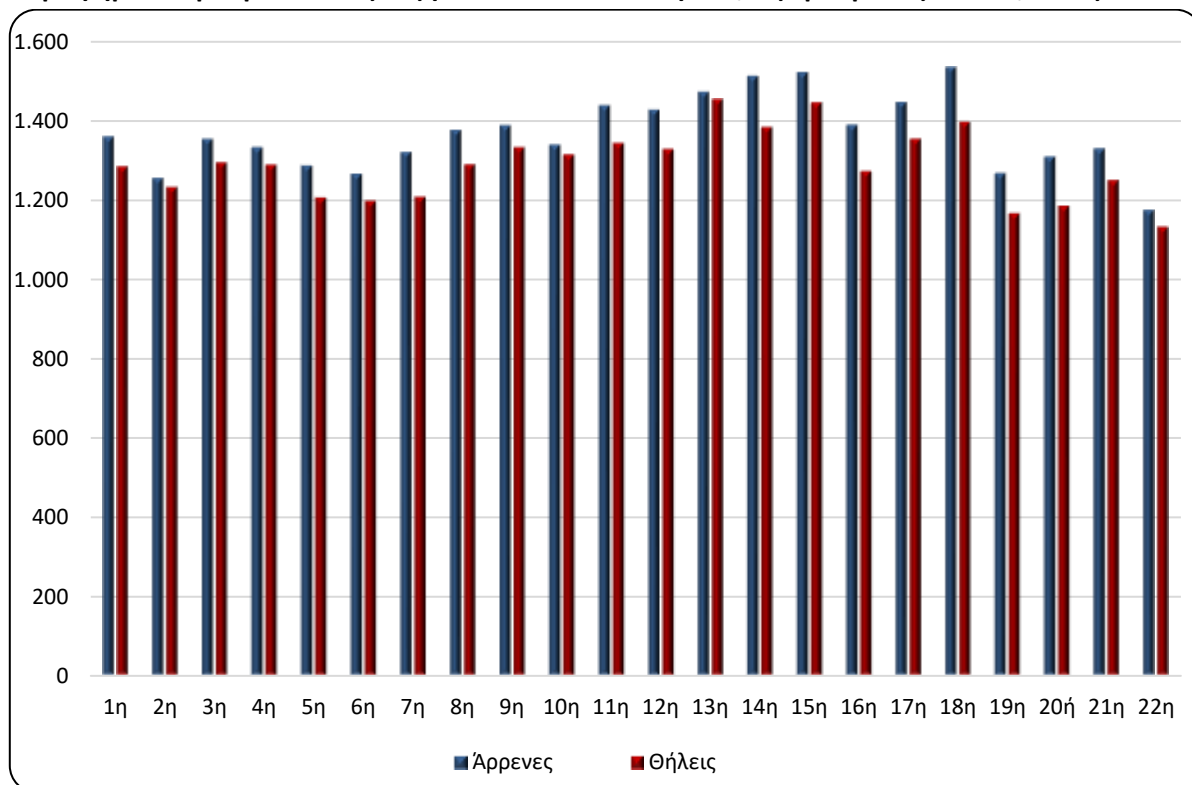

*Προσωρινά στοιχεία

Γράφημα 5. Θάνατοι ανά ομάδα ηλικιών και φύλο, 1^η - 22^η εβδομάδα, 2020* και 2021*

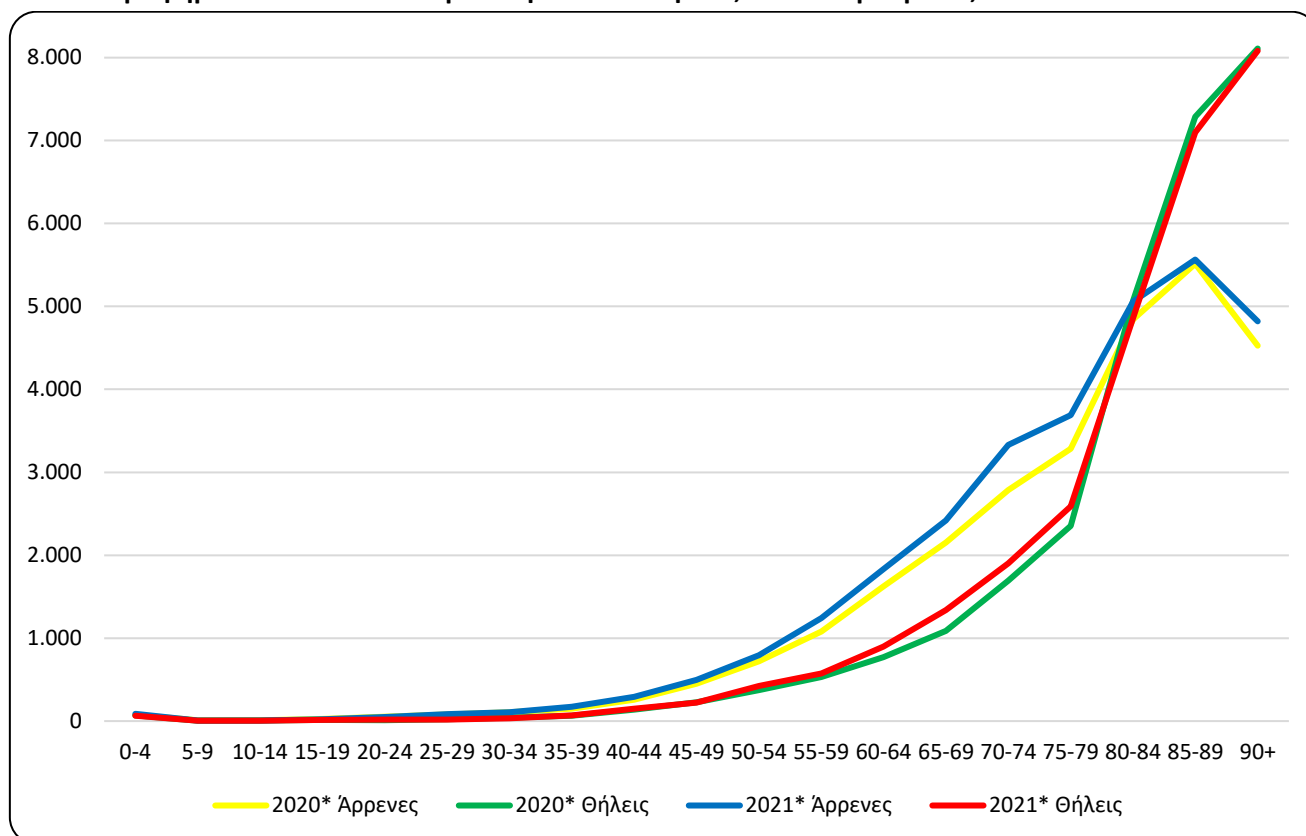

Πίνακας 4. Θάνατοι ανά ομάδα ηλικιών και φύλο, 1^η - 22^η εβδομάδα, 2020 και 2021

Ηλικία	2020*			2021*		
	Σύνολο	Άρρενες	Θήλειες	Σύνολο	Άρρενες	Θήλειες
0 - 4	144	75	69	154	89	65
5 - 9	15	10	5	12	7	5
10 - 14	18	10	8	13	8	5
15 - 19	40	25	15	39	24	15
20 - 24	67	55	12	70	50	20
25 - 29	105	81	24	103	83	20
30 - 34	149	106	43	140	108	32
35 - 39	214	150	64	244	174	70
40 - 44	395	257	138	444	293	151
45 - 49	676	449	227	722	498	224
50 - 54	1.094	721	373	1.217	795	422
55 - 59	1.612	1.079	533	1.815	1.241	574
60 - 64	2.397	1.625	772	2.732	1.834	898
65 - 69	3.241	2.154	1.087	3.760	2.420	1.340
70 - 74	4.480	2.786	1.694	5.231	3.330	1.901
75 - 79	5.636	3.283	2.353	6.279	3.688	2.591
80 - 84	9.918	4.845	5.073	9.925	5.061	4.864
85 - 89	12.800	5.514	7.286	12.663	5.565	7.098
90+	12.638	4.528	8.110	12.904	4.822	8.082
Άγνωστη	20	15	5	4	3	1
Σύνολο	55.659	27.768	27.891	58.471	30.093	28.378

*Προσωρινά στοιχεία

Από την ανάλυση των στοιχείων ανά ηλικιακή ομάδα παρατηρείται ότι οι θάνατοι κατά την περίοδο των πρώτων 22 εβδομάδων του έτους 2021 ήταν περισσότεροι από αυτούς της αντίστοιχης περιόδου του έτους 2020, σε απόλυτες τιμές, κυρίως στις ηλικιακές ομάδες 70 έως 74 (751 θάνατοι), 75 έως 79 (643), 65 έως 69 (519) και 60 έως 64 (335), ενώ λιγότεροι ήταν κυρίως στην ηλικιακή ομάδα 85 έως 89 (137 θάνατοι) (Πίνακας 4).

Γράφημα 6. Ετήσια μεταβολή θανάτων 2020*/2021*(%) ανά φύλο και Περιφέρεια μόνιμης διαμονής, 1^η - 22^η εβδομάδα

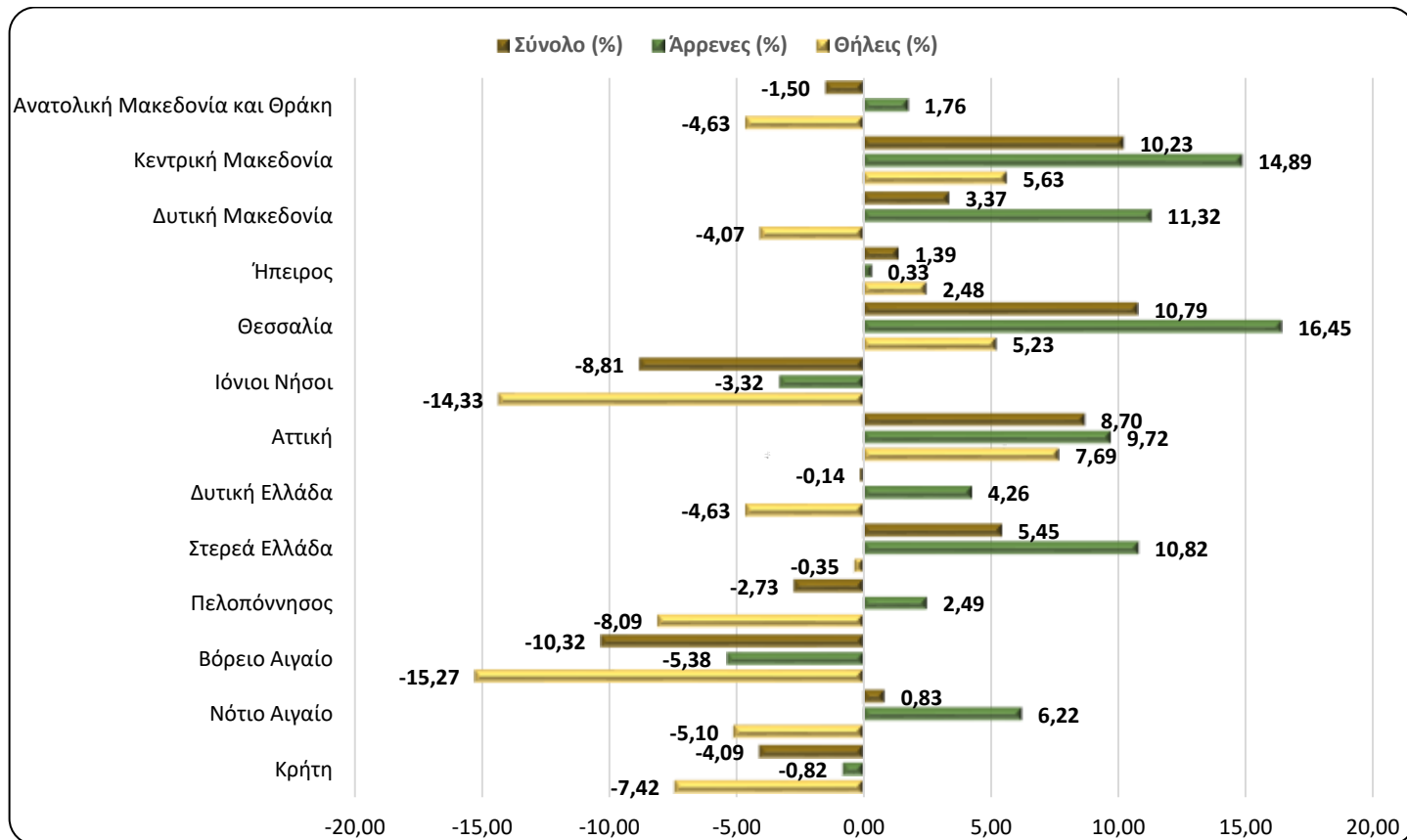

Πίνακας 5. Ετήσια μεταβολή θανάτων 2020/2021 (%) ανά φύλο και Περιφέρεια μόνιμης διαμονής, 1^η - 22^η εβδομάδα

Περιφέρεια	2020*			2021*			Μεταβολή (%)		
	Σύνολο	Άρρενες	Θήλειες	Σύνολο	Άρρενες	Θήλειες	Σύνολο	Άρρενες	Θήλειες
Αν. Μακεδονία και Θράκη	3.472	1.700	1.772	3.420	1.730	1.690	-1,50	1,76	-4,63
Κεντρική Μακεδονία	9.631	4.782	4.849	10.616	5.494	5.122	10,23	14,89	5,63
Δυτική Μακεδονία	1.571	760	811	1.624	846	778	3,37	11,32	-4,07
Ήπειρος	1.803	917	886	1.828	920	908	1,39	0,33	2,48
Θεσσαλία	3.985	1.976	2.009	4.415	2.301	2.114	10,79	16,45	5,23
Ιόνιοι Νήσοι	1.203	603	600	1.097	583	514	-8,81	-3,32	-14,33
Αττική	18.697	9.235	9.462	20.323	10.133	10.190	8,70	9,72	7,69
Δυτική Ελλάδα	3.666	1.853	1.813	3.661	1.932	1.729	-0,14	4,26	-4,63
Στερεά Ελλάδα	2.975	1.544	1.431	3.137	1.711	1.426	5,45	10,82	-0,35
Πελοπόννησος	3.330	1.685	1.645	3.239	1.727	1.512	-2,73	2,49	-8,09
Βόρειο Αιγαίο	1.076	539	537	965	510	455	-10,32	-5,38	-15,27
Νότιο Αιγαίο	1.319	691	628	1.330	734	596	0,83	6,22	-5,10
Κρήτη	2.907	1.464	1.443	2.788	1.452	1.336	-4,09	-0,82	-7,42
Αγνώστου διαμονής	24	19	5	28	20	8	16,67	5,26	60,00
Σύνολο	55.659	27.768	27.891	58.471	30.093	28.378	5,05	8,37	1,75
Κάτοικοι εξωτερικού	117	84	33	99	65	34	-15,38	-22,62	3,03

*Προσωρινά στοιχεία

Από την κατά τόπο μόνιμης διαμονής των θανόντων ανάλυση των στοιχείων, παρατηρείται ότι οι θάνατοι κατά την περίοδο των πρώτων 22 εβδομάδων του έτους 2021 παρουσιάζουν αύξηση σε επτά (7) Περιφέρειες και μείωση σε έξι (6) σε σχέση με τους θανάτους της αντίστοιχης περιόδου του έτους 2020. Η μεγαλύτερη αύξηση, σε απόλυτες τιμές, παρουσιάζεται στις Περιφέρειες Αττικής, Κεντρικής Μακεδονίας και Θεσσαλίας κατά 1.626, 985 και 430 θανάτους αντίστοιχα και η μεγαλύτερη μείωση στις Περιφέρειες Κρήτης, Βορείου Αιγαίου, Ιονίων Νήσων και Πελοποννήσου κατά 119, 111, 106 και 91 θανάτους αντίστοιχα (Γράφημα 6, Πίνακας 5).

ΕΠΕΞΗΓΗΜΑΤΙΚΕΣ ΣΗΜΕΙΩΣΕΙΣ

Φυσική Κίνηση Πληθυσμού Για τις ανάγκες της έρευνας Φυσικής Κίνησης Πληθυσμού (ΦΚΠ) λαμβάνονται στοιχεία από τα Ληξιαρχεία όλων των Δημοτικών Αρχών. Τα στοιχεία που παρουσιάζονται στο παρόν Δελτίο **Εβδομαδιαία στοιχεία θανάτων** αφορούν στην εξέλιξη των θανάτων σε εβδομαδιαία βάση, σύμφωνα με το διεθνές πρότυπο ημερομηνιών ISO 8601. Πρόκειται για έκτακτη επεξεργασία των στοιχείων θανάτων, προκειμένου να αποτυπωθεί η εξέλιξη των θανάτων κατά την περίοδο της πανδημίας Covid-19.

Περίοδοι 2020: 30/12/2019 - 31/5/2020

Αναφοράς 2021: 4/1/2021 - 6/6/2021

Νομικό πλαίσιο Νόμος 344/76 «Περί ληξιαρχικών πράξεων» που καθορίζει τις υποχρεώσεις των ληξιαρχών στη συλλογή και εν συνεχεία διαβίβαση των στοιχείων και Νόμος 3832/2010 «Ελληνικό Στατιστικό Σύστημα, Σύσταση Ελληνικής Στατιστικής Αρχής (ΕΛΣΤΑΤ) ως Ανεξάρτητης Αρχής», όπως ισχύει.

Κάλυψη Η έρευνα είναι απογραφική και περιλαμβάνει το σύνολο των θανάτων που αφορούν σε κατοίκους που διαμένουν μόνιμα στην Ελλάδα.

Ορισμοί Καταγράφονται όλοι οι θάνατοι που αφορούν σε κατοίκους που διαμένουν μόνιμα στην Ελλάδα, ανεξάρτητα από την αιτία θανάτου. Επίσης, καταγράφονται και οι κάτοικοι του εξωτερικού που βρέθηκαν στην Ελλάδα για διάφορους λόγους και απεβίωσαν, χωρίς να προσμετρώνται στο σύνολο. Θάνατοι μεταναστών-προσφύγων που συμβαίνουν στην προσπάθεια προσέγγισης Ελληνικών νησιών από τις Τουρκικές ακτές (πνιγμοί) δεν περιλαμβάνονται. Οι αιτίες θανάτου ορίζονται σύμφωνα με τη Διεθνή Στατιστική Ταξινόμηση Νόσων και Συναφών Προβλημάτων Υγείας (ICD-10) και βασικές κατηγορίες είναι τα Νοσήματα του κυκλοφορικού συστήματος, τα Νοσήματα του αναπνευστικού συστήματος, τα Νεοπλάσματα, τα Λοιμώδη και παρασιτικά νοσήματα, Βίαιοι θάνατοι και άλλες αιτίες, περιλαμβανομένης και της αιτίας από Covid-19.

Μεθοδολογία Τα στοιχεία των θανάτων και της Φυσικής Κίνησης Πληθυσμού ελέγχονται και επεξεργάζονται στατιστικά και στη συνέχεια πινακοποιούνται.

Γεωγραφική ταξινόμηση Η γεωγραφική ταξινόμηση βασίζεται στην Ονοματολογία των Εδαφικών Στατιστικών Μονάδων (NUTS). Τα στοιχεία δημοσιεύονται σε επίπεδο Χώρας και Περιφέρειας (NUTS2).

Χάρτης των Περιφερειών (NUTS2) της Ελλάδος

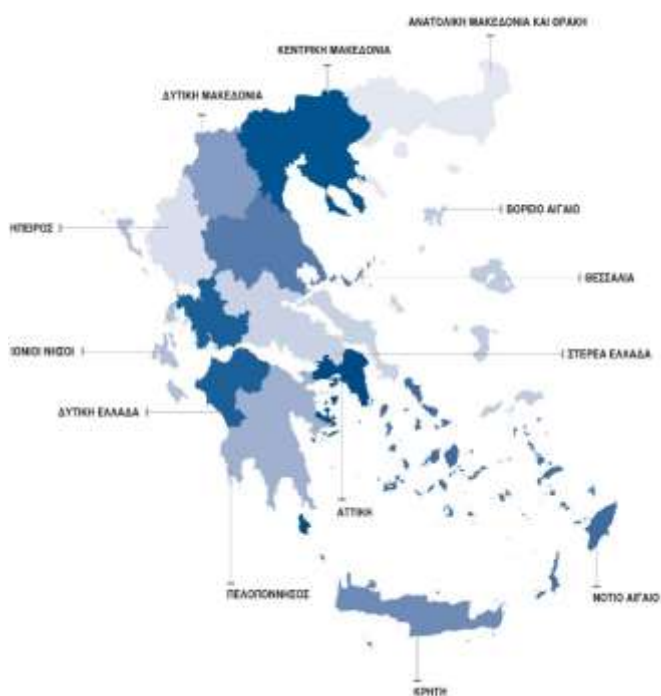

**Διεθνές πρότυπο
ημερομηνιών**

Οι 22 πρώτες εβδομάδες σύμφωνα με το διεθνές πρότυπο ημερομηνιών ISO8601 για τα έτη 2020 και 2021 ορίζονται ως εξής:

ΕΒΔΟΜΑΔΑ	2020	2021
1 ^η	30/12/2019 - 5/1/2020	4/1/2021 - 10/1/2021
2 ^η	6/1/2020 - 12/1/2020	11/1/2021 - 17/1/2021
3 ^η	13/1/2020 - 19/1/2020	18/1/2021 - 24/1/2021
4 ^η	20/1/2020 - 26/1/2020	25/1/2021 - 31/1/2021
5 ^η	27/1/2020 - 2/2/2020	1/2/2021 - 7/2/2021
6 ^η	3/2/2020 - 9/2/2020	8/2/2021 - 14/2/2021
7 ^η	10/2/2020 - 16/2/2020	15/2/2021 - 21/2/2021
8 ^η	17/2/2020 - 23/2/2020	22/2/2021 - 28/2/2021
9 ^η	24/2/2020 - 1/3/2020	1/3/2021 - 7/3/2021
10 ^η	2/3/2020 - 8/3/2020	8/3/2021 - 14/3/2021
11 ^η	9/3/2020 - 15/3/2020	15/3/2021 - 21/3/2021
12 ^η	16/3/2020 - 22/3/2020	22/3/2021 - 28/3/2021
13 ^η	23/3/2020 - 29/3/2020	29/3/2021 - 4/4/2021
14 ^η	30/3/2020 - 5/4/2020	5/4/2021 - 11/4/2021
15 ^η	6/4/2020 - 12/4/2020	12/4/2021 - 18/4/2021
16 ^η	13/4/2020 - 19/4/2020	19/4/2021 - 25/4/2021
17 ^η	20/4/2020 - 26/4/2020	26/4/2021 - 2/5/2021
18 ^η	27/4/2020 - 3/5/2020	3/5/2021 - 9/5/2021
19 ^η	4/5/2020 - 10/5/2020	10/5/2021 - 16/5/2021
20 ^η	11/5/2020 - 17/5/2020	17/5/2021 - 23/5/2021
21 ^η	18/5/2020 - 24/5/2020	24/5/2021 - 30/5/2021
22 ^η	25/5/2020 - 31/5/2020	31/5/2021 - 6/6/2021

Παραπομπές

Περισσότερες πληροφορίες σχετικά με τους θανάτους και τη Φυσική Κίνηση Πληθυσμού μπορούν να αναζητηθούν στην ιστοσελίδα της ΕΛΣΤΑΤ: <https://www.statistics.gr>, στο σύνδεσμο «Στατιστικές, Πληθυσμός και Κοινωνικές Συνθήκες, Δημογραφία».