



ΔΕΛΤΙΟ ΤΥΠΟΥ

ΚΙΝΗΣΗ ΜΟΥΣΕΙΩΝ ΚΑΙ ΑΡΧΑΙΟΛΟΓΙΚΩΝ ΧΩΡΩΝ ΟΚΤΩΒΡΙΟΣ 2020

Η Ελληνική Στατιστική Αρχή (ΕΛΣΤΑΤ) ανακοινώνει τα αποτελέσματα της Έρευνας Κίνησης Μουσείων και Αρχαιολογικών Χώρων για τον μήνα Οκτώβριο 2020. Συγκεκριμένα:

- Κατά το μήνα Οκτώβριο του 2020 σε σχέση με τον αντίστοιχο μήνα του 2019, καταγράφεται μείωση των επισκεπτών των Μουσείων κατά 80,5%, των επισκεπτών ελεύθερης εισόδου κατά 80,9% και των αντίστοιχων εισπράξεων κατά 79,1% (Πίνακας 1).
- Στους Αρχαιολογικούς χώρους, κατά το μήνα Οκτώβριο 2020 σε σύγκριση με τον αντίστοιχο μήνα του 2019 καταγράφεται μείωση των επισκεπτών κατά 76,4%, των επισκεπτών ελεύθερης εισόδου κατά 77,0%, καθώς και μείωση των εισπράξεων κατά 78,0% (Πίνακας 1).
- Κατά το δεκάμηνο Ιανουαρίου – Οκτωβρίου 2020 παρατηρείται μείωση σε σχέση με την αντίστοιχη περίοδο του έτους 2019 κατά 79,6% στους επισκέπτες των Μουσείων, κατά 78,6% στους επισκέπτες ελεύθερης εισόδου και κατά 81,7% στις αντίστοιχες εισπράξεις, δεδομένης της αναστολής λειτουργίας των Μουσείων από τις 14 Μαρτίου έως και τις 15 Ιουνίου 2020 (Πίνακας 2).
- Στους Αρχαιολογικούς χώρους, κατά το δεκάμηνο Ιανουαρίου – Οκτωβρίου 2020, παρατηρείται μείωση σε σχέση με την αντίστοιχη περίοδο του έτους 2019 κατά 79,4% στους επισκέπτες, κατά 77,1% στους επισκέπτες ελεύθερης εισόδου και κατά 83,4% στις αντίστοιχες εισπράξεις, δεδομένης της αναστολής λειτουργίας των Αρχαιολογικών χώρων από τις 14 Μαρτίου έως και τις 17 Μαΐου 2020 (Πίνακας 2).

Γράφημα 1: Κίνηση Μουσείων και Αρχαιολογικών Χώρων (Ιανουάριος 2015 – Οκτώβριος 2020)

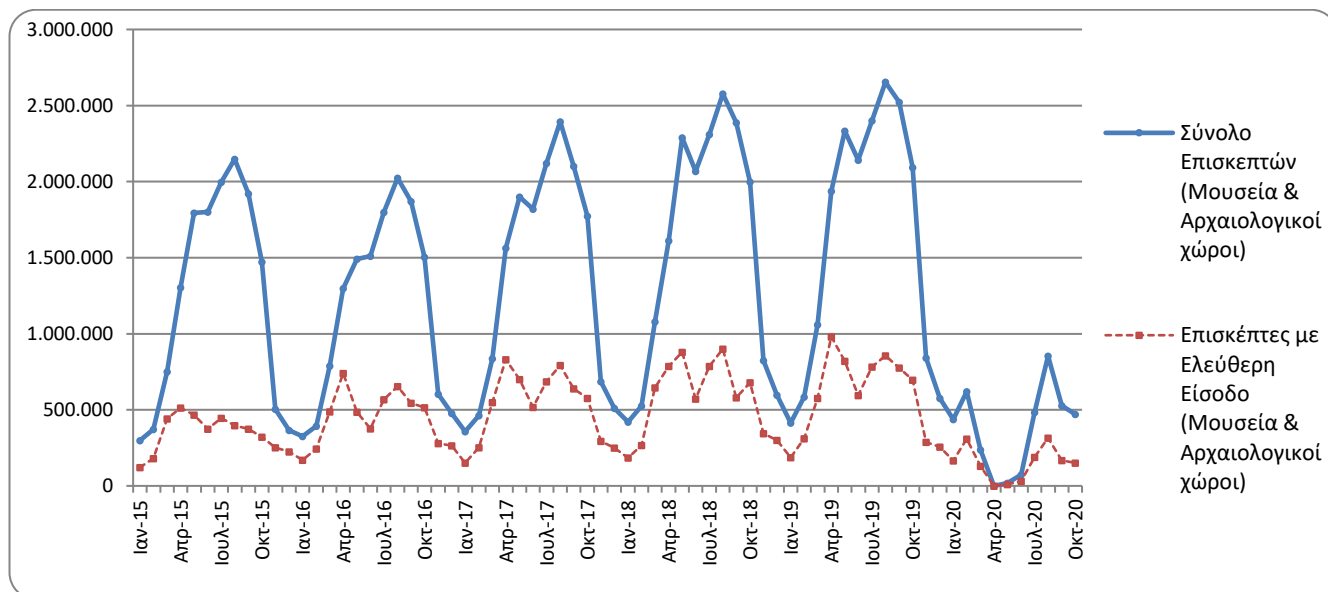

Πληροφορίες για μεθοδολογικά θέματα:

Διεύθυνση Τομεακών Στατιστικών
Τμήμα Στατιστικών Τουρισμού και Πολιτισμού
Η Προϊσταμένη του Τμήματος: Ασημίνα Κατρή
Τηλ: 213 135 2168
Fax :210 482 2669
e-mail: a.katri@statistics.gr

Πληροφορίες για παροχή δεδομένων:

Τηλ.: 213 135 2022, 2308, 2310
e-mail: data.dissem@statistics.gr

**ΠΙΝΑΚΑΣ 1: ΕΠΙΣΚΕΠΤΕΣ ΜΟΥΣΕΙΩΝ ΚΑΙ ΑΡΧΑΙΟΛΟΓΙΚΩΝ ΧΩΡΩΝ – ΕΙΣΠΡΑΞΕΙΣ
(ΟΚΤΩΒΡΙΟΣ 2019 ΚΑΙ ΟΚΤΩΒΡΙΟΣ 2020)**

I. ΑΡΙΘΜΟΣ ΕΠΙΣΚΕΠΤΩΝ			
Μουσεία - Αρχαιολογικοί Χώροι	2019	2020	Μεταβολή 2020/2019
Γενικό σύνολο επισκεπτών (Α+Β)	2.092.692	469.971	-77,5%
A. Μουσεία (Γ+Ε)	583.477	114.027	-80,5%
Μουσείο Ακρόπολης	167.613	29.371	-82,5%
Εθνικό Αρχαιολογικό	59.389	10.328	-82,6%
Αρχαίας Ολυμπίας	17.990	2.021	-88,8%
Παλάτι Ιπποτών (Ρόδου)	30.328	11.805	-61,1%
Ηρακλείου (Κρήτης)	69.225	7.130	-89,7%
Λευκού Πύργου	23.775	5.820	-75,5%
Δελφών	29.625	4.048	-86,3%
Λοιπών μουσείων	185.532	43.504	-76,6%
B. Αρχαιολογικοί χώροι (Δ+Ζ)	1.509.215	355.944	-76,4%
Επιδαύρου ⁽¹⁾	60.587	18.266	-69,9%
Ακροπόλεως Μυκηνών και Θησαυρού Ατρέα	56.591	9.251	-83,7%
Ακροπόλεως Αθηνών	349.271	67.024	-80,8%
Σουνίου	36.631	13.564	-63,0%
Ακροπόλεως Λίνδου	62.991	26.164	-58,5%
Βασιλικοί Τάφοι Βεργίνας	20.678	3.818	-81,5%
Αρχαίας Ολυμπίας	55.143	7.353	-86,7%
Κνωσού (Κρήτης)	112.466	27.494	-75,6%
Φαιστού (Κρήτης)	16.040	4.746	-70,4%
Αρχαίας Κορίνθου ⁽¹⁾	31.165	4.099	-86,8%
Μυστρά ⁽¹⁾	15.747	6.006	-61,9%
Δελφών	45.710	9.909	-78,3%
Λοιπών αρχαιολογικών χώρων	646.195	158.250	-75,5%
II. ΑΡΙΘΜΟΣ ΕΠΙΣΚΕΠΤΩΝ ΜΕ ΕΙΣΙΤΗΡΙΟ			
	2019	2020	Μεταβολή 2020/2019
Σύνολο Επισκεπτών Με Εισιτήριο (Γ+Δ)	1.396.557	318.938	-77,2%
Γ. Μουσεία	356.126	70.601	-80,2%
Δ. Αρχαιολογικοί χώροι	1.040.431	248.337	-76,1%
III. ΑΡΙΘΜΟΣ ΕΠΙΣΚΕΠΤΩΝ ΕΛΕΥΘΕΡΗΣ ΕΙΣΟΔΟΥ			
	2019	2020	Μεταβολή 2020/2019
Σύνολο Επισκεπτών Ελεύθερης Εισόδου (Ε+Ζ)	696.135	151.033	-78,3%
Ε. Μουσεία	227.351	43.426	-80,9%
Ζ. Αρχαιολογικοί χώροι	468.784	107.607	-77,0%
IV. ΕΙΣΠΡΑΞΕΙΣ (σε ευρώ)			
	2019	2020	Μεταβολή 2020/2019
Σύνολο Εισπράξεων (Η+Θ)	15.504.511	3.386.307	-78,2%
Η. Μουσεία	2.704.372	566.389	-79,1%
Θ. Αρχαιολογικοί χώροι	12.800.139	2.819.918	-78,0%

⁽¹⁾ Ισχύει ενιαίο εισιτήριο για το μουσείο και τον αρχαιολογικό χώρο.

Στα παρακάτω διαγράμματα παρουσιάζεται η πορεία των εισπράξεων (γράφημα 2) καθώς και η επισκεψιμότητα ανά Μουσείο και Αρχαιολογικό χώρο (γραφήματα 3 και 4).

Γράφημα 2: Εισπράξεις Μουσείων και Αρχαιολογικών χώρων (Ιανουάριος 2015 – Οκτώβριος 2020)
(σε χιλιάδες ευρώ)

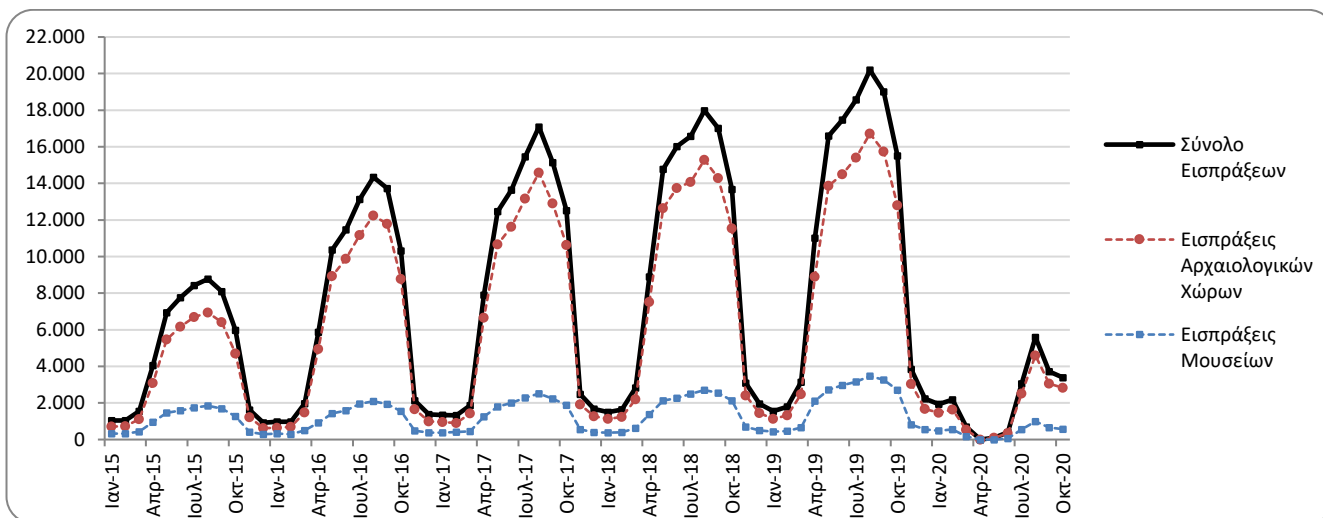

Γράφημα 3: Επισκεψιμότητα Μουσείων (%), Οκτώβριος 2020

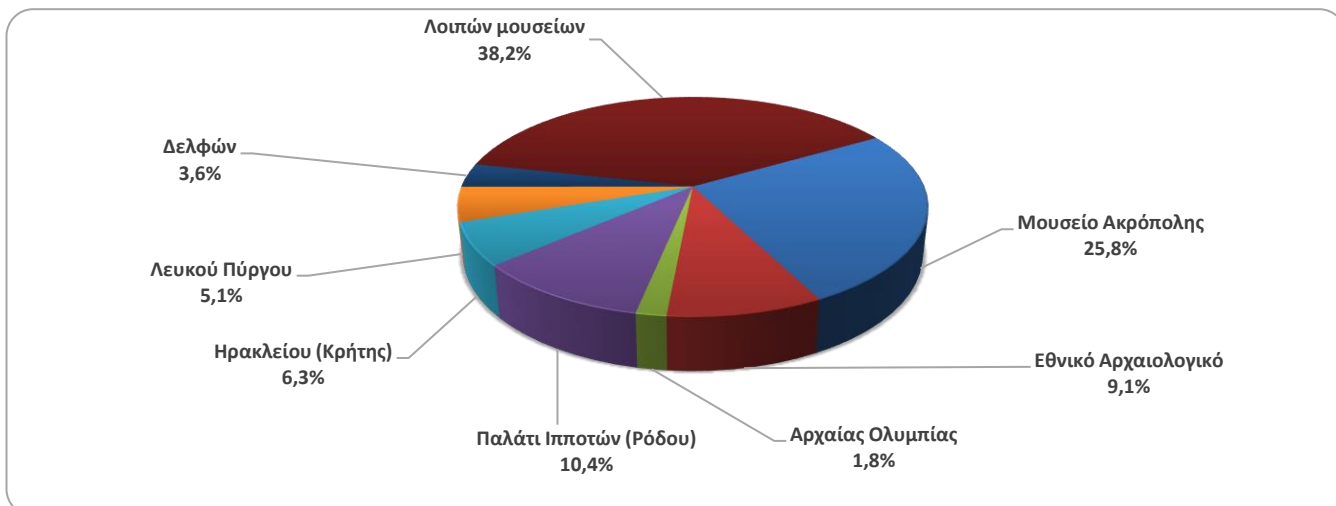

Γράφημα 4: Επισκεψιμότητα Αρχαιολογικών χώρων (%) – Οκτώβριος 2020

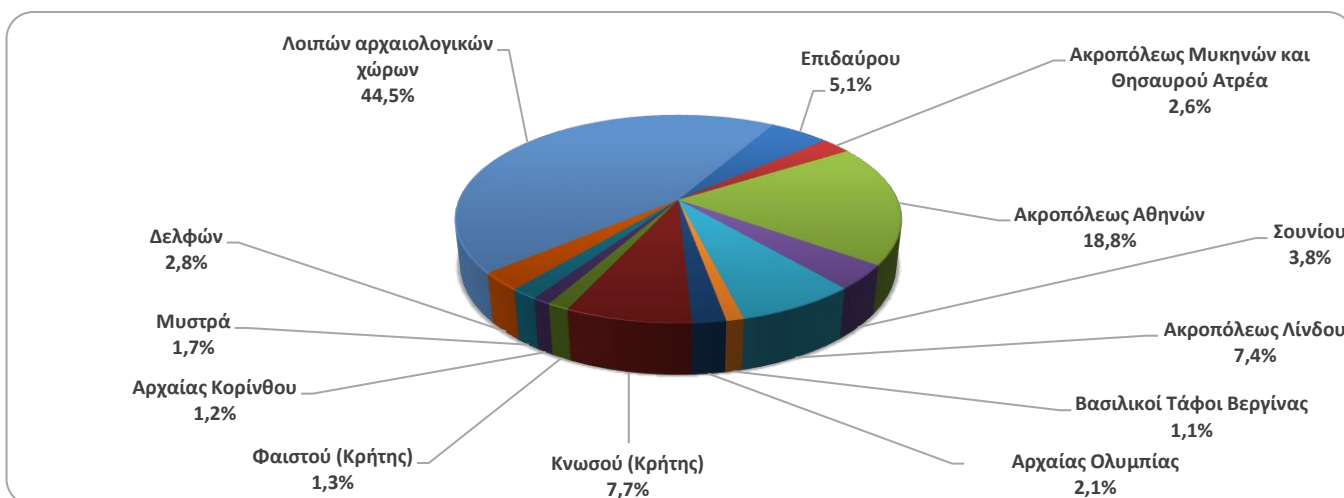

**ΠΙΝΑΚΑΣ 2: ΕΠΙΣΚΕΠΤΕΣ ΜΟΥΣΕΙΩΝ ΚΑΙ ΑΡΧΑΙΟΛΟΓΙΚΩΝ ΧΩΡΩΝ - ΕΙΣΠΡΑΞΕΙΣ
(2018, 2019, ΙΑΝΟΥΑΡΙΟΣ-ΟΚΤΩΒΡΙΟΣ 2019, 2020)**

I. ΑΡΙΘΜΟΣ ΕΠΙΣΚΕΠΤΩΝ					
Μουσεία - Αρχαιολογικοί Χώροι	2018	2019	ΙΑΝΟΥΑΡΙΟΣ-ΟΚΤΩΒΡΙΟΣ		Μεταβολή 2020/2019
			2019	2020 ⁽²⁾	
Γενικό σύνολο επισκεπτών (Α+Β)	18.603.576	19.559.278	18.141.590	3.723.589	-79,5%
A. Μουσεία (Γ+Ε)	5.702.211	5.895.927	5.337.727	1.090.832	-79,6%
Μουσείο Ακρόπολης	1.774.304	1.755.435	1.579.711	323.387	-79,5%
Εθνικό Αρχαιολογικό	594.219	608.876	541.966	97.324	-82,0%
Αρχαίας Ολυμπίας	156.658	159.348	151.009	21.415	-85,8%
Παλάτι Ιπποτών (Ρόδου)	242.759	263.958	249.644	53.734	-78,5%
Ηρακλείου (Κρήτης)	555.031	660.533	626.563	62.142	-90,1%
Λευκού Πύργου	225.944	251.760	213.733	62.007	-71,0%
Δελφών	249.754	275.993	252.697	41.412	-83,6%
Λοιπών μουσείων	1.903.542	1.920.024	1.722.404	429.411	-75,1%
B. Αρχαιολογικοί χώροι (Δ+Ζ)	12.901.365	13.663.351	12.803.863	2.632.757	-79,4%
Επιδαύρου ⁽¹⁾	548.890	535.751	508.772	102.425	-79,9%
Ακροπόλεως Μυκηνών και Θησαυρού Ατρέα	495.993	502.619	473.110	77.714	-83,6%
Ακροπόλεως Αθηνών	3.150.604	3.593.586	3.256.962	608.191	-81,3%
Σουνίου	306.665	337.544	310.401	98.596	-68,2%
Ακροπόλεως Λίνδου	489.431	525.757	517.969	155.006	-70,1%
Βασιλικοί Τάφοι Βεργίνας	222.503	223.151	198.763	37.281	-81,2%
Αρχαίας Ολυμπίας	484.238	457.710	434.613	63.789	-85,3%
Κνωσού (Κρήτης)	855.663	949.192	896.775	173.599	-80,6%
Φαιστού (Κρήτης)	134.538	121.796	107.965	31.640	-70,7%
Αρχαίας Κορίνθου ⁽¹⁾	196.944	214.023	198.284	31.329	-84,2%
Μυστρά ⁽¹⁾	145.939	147.713	140.630	35.375	-74,8%
Δελφών	405.947	405.348	376.995	74.579	-80,2%
Λοιπών αρχαιολογικών χώρων	5.464.010	5.649.161	5.382.624	1.143.233	-78,8%
	2018	2019	ΙΑΝΟΥΑΡΙΟΣ-ΟΚΤΩΒΡΙΟΣ		Μεταβολή
			2019	2020	2020/2019
Σύνολο Επισκεπτών Με Εισιτήριο (Γ+Δ)	11.576.404	12.434.987	11.561.277	2.250.464	-80,5%
Γ. Μουσεία	3.155.269	3.345.997	3.050.492	601.173	-80,3%
Δ. Αρχαιολογικοί χώροι	8.421.135	9.088.990	8.510.785	1.649.291	-80,6%
III. ΑΡΙΘΜΟΣ ΕΠΙΣΚΕΠΤΩΝ ΕΛΕΥΘΕΡΗΣ ΕΙΣΟΔΟΥ					
	2018	2019	ΙΑΝΟΥΑΡΙΟΣ-ΟΚΤΩΒΡΙΟΣ		Μεταβολή
			2019	2020	2020/2019
Σύνολο Επισκεπτών Ελεύθερης Εισόδου (Ε+Ζ)	7.027.172	7.124.291	6.580.313	1.473.125	-77,6%
Ε. Μουσεία	2.546.942	2.549.930	2.287.235	489.659	-78,6%
Ζ. Αρχαιολογικοί χώροι	4.480.230	4.574.361	4.293.078	983.466	-77,1%
IV. ΕΙΣΠΡΑΞΕΙΣ (σε ευρώ)					
	2018	2019	ΙΑΝΟΥΑΡΙΟΣ-ΟΚΤΩΒΡΙΟΣ		Μεταβολή
			2019	2020	2020/2019
Σύνολο Εισπράξεων (Η+Θ)	115.774.516	130.938.846	124.851.346	21.066.338	-83,1%
Η. Μουσεία	18.251.493	23.343.026	21.974.665	4.025.292	-81,7%
Θ. Αρχαιολογικοί χώροι	97.523.023	107.595.820	102.876.681	17.041.046	-83,4%

⁽¹⁾ Ισχύει ενιαίο εισιτήριο για το μουσείο και τον αρχαιολογικό χώρο.

⁽²⁾ Τα Μουσεία παρέμειναν κλειστά από τις 14 Μαρτίου μέχρι και τις 15 Ιουνίου 2020, ενώ οι Αρχαιολογικοί Χώροι παρέμειναν κλειστοί από τις 14 Μαρτίου μέχρι τις 17 Μαΐου 2020, σε εφαρμογή των μέτρων που ελήφθησαν για την αντιμετώπιση της πανδημίας της νόσου του κορωνοϊού (COVID-19).

ΕΠΕΞΗΓΗΜΑΤΙΚΕΣ ΣΗΜΕΙΩΣΕΙΣ

Έρευνα Κίνησης Μουσείων και Αρχαιολογικών χώρων	Η έρευνα Κίνησης Μουσείων και Αρχαιολογικών Χώρων παρουσιάζει αποτελέσματα από το έτος 1970. Με την έρευνα αυτή συγκεντρώνονται στοιχεία από το Ταμείο Αρχαιολογικών Πόρων και Απαλλοτριώσεων (ΤΑΠ) του Υπουργείου Πολιτισμού και Αθλητισμού που αναφέρονται στον αριθμό των επισκεπτών και των εισπράξεων από τα διατεθέντα εισιτήρια στα Μουσεία αρχαιολογικού και ιστορικού ενδιαφέροντος και στους Αρχαιολογικούς χώρους. Για το Νέο Μουσείο Ακρόπολης διατίθενται στοιχεία επισκεπτών και εισπράξεων από τον μήνα Δεκέμβριο του 2009.
Νομικό πλαίσιο	Η παρούσα έρευνα, η οποία διεξάγεται από το έτος 1970, είναι συνεχής και παράγει μηνιαία στοιχεία και κατ' επέκταση ετήσια, στη βάση της ΚΥΑ 15189/Β379/73.
Περίοδος Αναφοράς	01/10/2020 έως 31/10/2020
Μεθοδολογία και ορισμοί	Η έρευνα διενεργείται σε μηνιαία βάση και τα στοιχεία συγκεντρώνονται κυρίως από το Ταμείο Αρχαιολογικών Πόρων και Απαλλοτριώσεων (ΤΑΠ) του Υπουργείου Πολιτισμού και Αθλητισμού. Τα στοιχεία που συγκεντρώνονται αφορούν τον αριθμό των επισκεπτών και των αντίστοιχων εισπράξεων από τα διατεθέντα εισιτήρια στα Μουσεία αρχαιολογικού και ιστορικού ενδιαφέροντος και τους Αρχαιολογικούς χώρους της χώρας. Στοιχεία παρουσιάζονται κατά μήνα και στο τέλος του έτους συνολικά για όλο το έτος.
	Αριθμός ενιαίων εισιτηρίων: Από τον Απρίλιο 1999, εκτός του καθιερωμένου εισιτηρίου, άρχισε να καταβάλλεται ενιαίο εισιτήριο σε ορισμένα μουσεία και αρχαιολογικούς χώρους. Το σύνολο των εισιτηρίων αυτών για τον μήνα Οκτώβριο του 2020 ανέρχεται σε 22.458 .
Παραπομπές	Περισσότερες πληροφορίες σχετικά με την Έρευνα Κίνησης Μουσείων και Αρχαιολογικών χώρων και παλαιότερες χρονολογικές σειρές διατίθενται στην ιστοσελίδα της Υπηρεσίας στο: http://www.statistics.gr/el/statistics/-/publication/SCI21/-