



ΔΕΛΤΙΟ ΤΥΠΟΥ

Υπολογιζόμενος Πληθυσμός (1.1.2020) και Μεταναστευτικές Ροές της Χώρας (2019)

Η Ελληνική Στατιστική Αρχή (ΕΛ.ΣΤΑΤ.) ανακοινώνει τα στοιχεία του υπολογιζόμενου μόνιμου πληθυσμού της Χώρας την 1η Ιανουαρίου 2020 και τις εκτιμήσεις των μεταναστευτικών ροών έτους 2019. Ο πληθυσμός εκτιμάται με βάση α) τα αποτελέσματα των εργασιών αναθεώρησης του πληθυσμού της Χώρας για την περίοδο 1991 - 2014 που στηρίχτηκαν στα αποτελέσματα της Απογραφής Πληθυσμού 2011, β) τα ετήσια στοιχεία Φυσικής Κίνησης Πληθυσμού του έτους 2019 και γ) τις εκτιμήσεις των ετήσιων μεταναστευτικών ροών 2019 (εισερχόμενη και εξερχόμενη μετανάστευση).

- Σύμφωνα με τα παραπάνω, ο μόνιμος πληθυσμός της Χώρας κατά την 1η Ιανουαρίου 2020 εκτιμάται σε 10.718.565 άτομα (5.215.488 άνδρες και 5.503.077 γυναίκες), μειωμένος κατά 0,06% σε σχέση με τον αντίστοιχο πληθυσμό της 1ης Ιανουαρίου 2019 που ήταν 10.724.599 άτομα (Πίνακας 1, Γραφήματα 1, 3, 4 και 5).
- Η εξέλιξη αυτή είναι αποτέλεσμα της φυσικής μείωσης του πληθυσμού που ανήλθε σε 40.473 άτομα (83.628 γεννήσεις έναντι 124.101 θανάτων ατόμων με τόπο συνήθους διαμονής εντός της ελληνικής επικράτειας) και της καθαρής μετανάστευσης που εκτιμάται σε 34.439 άτομα (θετικό ισοζύγιο).
- Ο πληθυσμός ηλικίας 0-14 ετών ανήλθε σε 14,2% του συνολικού πληθυσμού, έναντι 63,5% του πληθυσμού 15-64 ετών και 22,3% του πληθυσμού 65 ετών και άνω (Πίνακας 2, Γραφήματα 2 και 6). Ο δείκτης γήρανσης (πληθυσμός ηλικίας 65 ετών και άνω προς τον πληθυσμό ηλικίας 0-14 ετών) ανήλθε σε 156,2 (Γράφημα 1).
- Η καθαρή μετανάστευση εκτιμάται σε 34.439 άτομα που αντιστοιχεί στη διαφορά μεταξύ 129.459 εισερχομένων και 95.020 εξερχομένων μεταναστών. Το 2018 η καθαρή μετανάστευση είχε εκτιμηθεί σε 16.440 άτομα (119.489 εισερχόμενοι και 103.049 εξερχόμενοι μετανάστες (Πίνακας 3, Γράφημα 7). Σημειώνεται ότι στα στοιχεία εισερχόμενης μετανάστευσης περιλαμβάνονται και άτομα που βρίσκονταν στη χώρα μας την 1.1.2020 λόγω της προσφυγικής κρίσης.
- Η εκτίμηση των μεταναστευτικών ροών (πλην των ατόμων που σχετίζονται με την προσφυγική κρίση) έγινε με τη χρήση κατάλληλων μοντέλων παλινδρόμησης.

Πληροφορίες για μεθοδολογικά θέματα:

Διεύθυνση Στατιστικών Πληθυσμού, Απασχόλησης
και Κόστους Ζωής
Τμήμα Στατιστικών Πληθυσμού και Μετανάστευσης
Σοφία Μπακαλίδου, τηλ.: 213 135 2175
e-mail: s.bakalidou@statistics.gr
Χρήστος Χρήστου, τηλ.: 213 135 2884
e-mail: c.christou@statistics.gr

Πληροφορίες για παροχή δεδομένων:

Τηλ: 213 135 2022, -2308, -2310
e-mail: data.dissem@statistics.gr

Πίνακας 1. Υπολογιζόμενος Πληθυσμός της Χώρας την 1η Ιανουαρίου 2020, κατά Φύλο, Περιφέρεια και Περιφερειακή Ενότητα

	ΑΝΔΡΕΣ	ΓΥΝΑΙΚΕΣ	ΣΥΝΟΛΟ
ΣΥΝΟΛΟ ΧΩΡΑΣ	5.215.488	5.503.077	10.718.565
Ανατολική Μακεδονία και Θράκη	297.920	300.693	598.613
Δράμα	46.710	50.215	96.925
Έβρος	74.963	72.128	147.091
Καβάλα και Θάσος*	65.476	67.574	133.050
Ξάνθη	55.976	55.409	111.385
Ροδόπη	54.795	55.367	110.162
Κεντρική Μακεδονία	904.002	968.100	1.872.102
Ημαθία	69.876	71.913	141.789
Θεσσαλονίκη	525.444	578.579	1.104.023
Κιλκίς	41.113	39.317	80.430
Πέλλα	67.297	69.252	136.549
Πιερία	65.000	67.139	132.139
Σέρρες	79.836	86.747	166.583
Χαλκιδική	55.436	55.153	110.589
Δυτική Μακεδονία	130.090	134.580	264.670
Γρεβενά	16.223	14.406	30.629
Καστοριά	22.180	23.891	46.071
Κοζάνη	67.440	71.377	138.817
Φλώρινα	24.247	24.906	49.153
Θεσσαλία	349.294	365.821	715.115
Καρδίτσα	50.557	53.588	104.145
Λάρισα	135.989	144.295	280.284
Μαγνησία και Σποράδες*	98.350	104.051	202.401
Τρίκαλα	64.398	63.887	128.285
Ήπειρος	163.707	169.558	333.265
Άρτα	30.588	31.503	62.091
Θεσπρωτία	22.213	22.819	45.032
Ιωάννινα	82.244	85.843	168.087
Πρέβεζα	28.662	29.393	58.055
Ιόνια Νησιά	99.775	103.374	203.149
Ζάκυνθος	19.459	20.162	39.621
Κέρκυρα	49.188	51.973	101.161
Κεφαλονιά και Ιθάκη*	19.085	19.482	38.567
Λευκάδα	12.043	11.757	23.800
Δυτική Ελλάδα	321.517	329.548	651.065
Αιτωλοακαρνανία	98.597	100.323	198.920
Αχαΐα	143.578	153.367	296.945
Ηλεία	79.342	75.858	155.200
Στερεά Ελλάδα	278.739	277.263	556.002
Βοιωτία	63.390	59.579	122.969
Εύβοια	107.655	105.535	213.190
Ευρυτανία	9.256	9.323	18.579
Φθιώτιδα	77.145	81.781	158.926
Φωκίδα	21.293	21.045	42.338
Πελοπόννησος	285.109	287.042	572.151
Αργολίδα	48.053	48.103	96.156
Αρκαδία	40.694	40.222	80.916
Κορινθία	71.946	75.344	147.290
Λακωνία	46.223	43.994	90.217
Μεσσηνία	78.193	79.379	157.572
Αττική	1.780.161	1.958.740	3.738.901
Βόρειο Αιγαίο	121.662	107.854	229.516
Λέσβος και Λήμνος*	63.270	56.844	120.114
Σάμος και Ικαρία*	26.979	22.982	49.961
Χίος	31.413	28.028	59.441
Νότιο Αιγαίο	173.288	174.224	347.512
Κάλυμνος, Κάρπαθος, Κως, Ρόδος (Δωδεκάνησος*)	112.256	108.427	220.683
Άνδρος, Θήρα, Κέα-Κύθνος, Μήλος, Μύκονος, Νάξος, Πάρος, Σύρος, Τήνος (Κυκλάδες*)	61.032	65.797	126.829
Κρήτη	310.224	326.280	636.504
Ηράκλειο	153.020	162.142	315.162
Λασιθί	36.008	37.750	73.758
Ρέθυμνο	42.459	45.232	87.691
Χανιά	78.737	81.156	159.893

* Οι Περιφερειακές Ενότητες έχουν ομαδοποιηθεί ώστε να είναι δυνατή η αντιστοίχιση των στοιχείων με εκείνα των τέως Νομών.

Πίνακας 2. Υπολογιζόμενος Πληθυσμός της Χώρας την 1η Ιανουαρίου 2020 κατά Φύλο και Ομάδα Ηλικιών

	ΑΝΔΡΕΣ	ΓΥΝΑΙΚΕΣ	ΣΥΝΟΛΟ
ΣΥΝΟΛΟ	5.215.488	5.503.077	10.718.565
0-4	237.156	224.799	461.955
5-9	263.054	248.904	511.958
10-14	284.787	268.819	553.606
15-19	287.367	262.338	549.705
20-24	293.177	266.429	559.606
25-29	290.611	274.065	564.676
30-34	298.257	298.181	596.438
35-39	369.591	367.204	736.795
40-44	397.708	402.081	799.789
45-49	391.322	408.394	799.716
50-54	384.485	413.336	797.821
55-59	337.891	379.760	717.651
60-64	320.371	362.278	682.649
65-69	285.945	323.057	609.002
70-74	260.444	307.835	568.279
75-79	195.010	240.669	435.679
80-84	164.264	231.560	395.824
85-89	98.985	145.223	244.208
90-94	39.222	58.145	97.367
95-99	10.683	13.021	23.704
100+	5.158	6.979	12.137

Γράφημα 1. Υπολογιζόμενος Πληθυσμός και Δείκτης Γήρανσης της Χώρας για τα έτη 1951 – 2011 και 2020

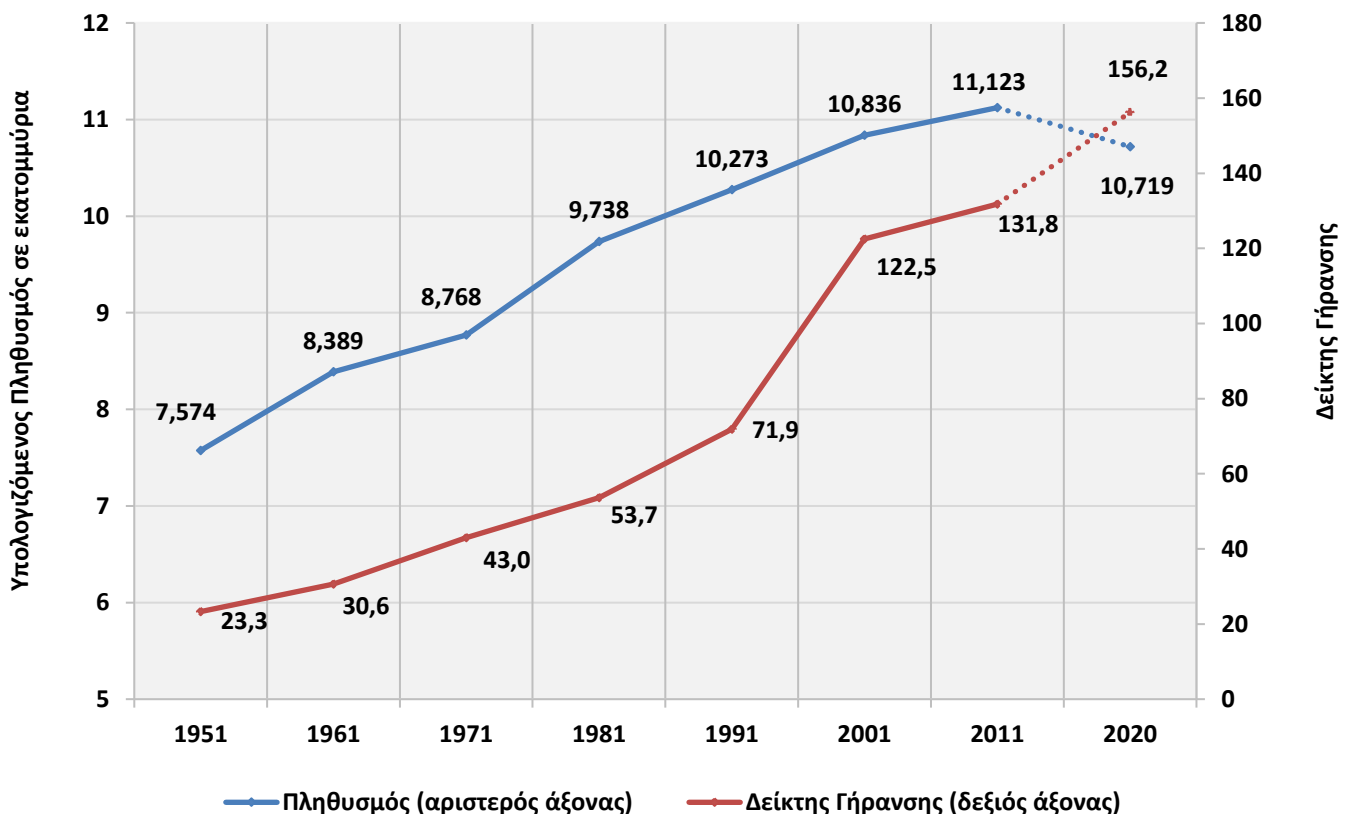

Γράφημα 2. Ποσοστιαία κατανομή του Υπολογιζόμενου Πληθυσμού της Χώρας στις μεγάλες ομάδες ηλικιών για τα έτη 1951 – 2011 και 2020

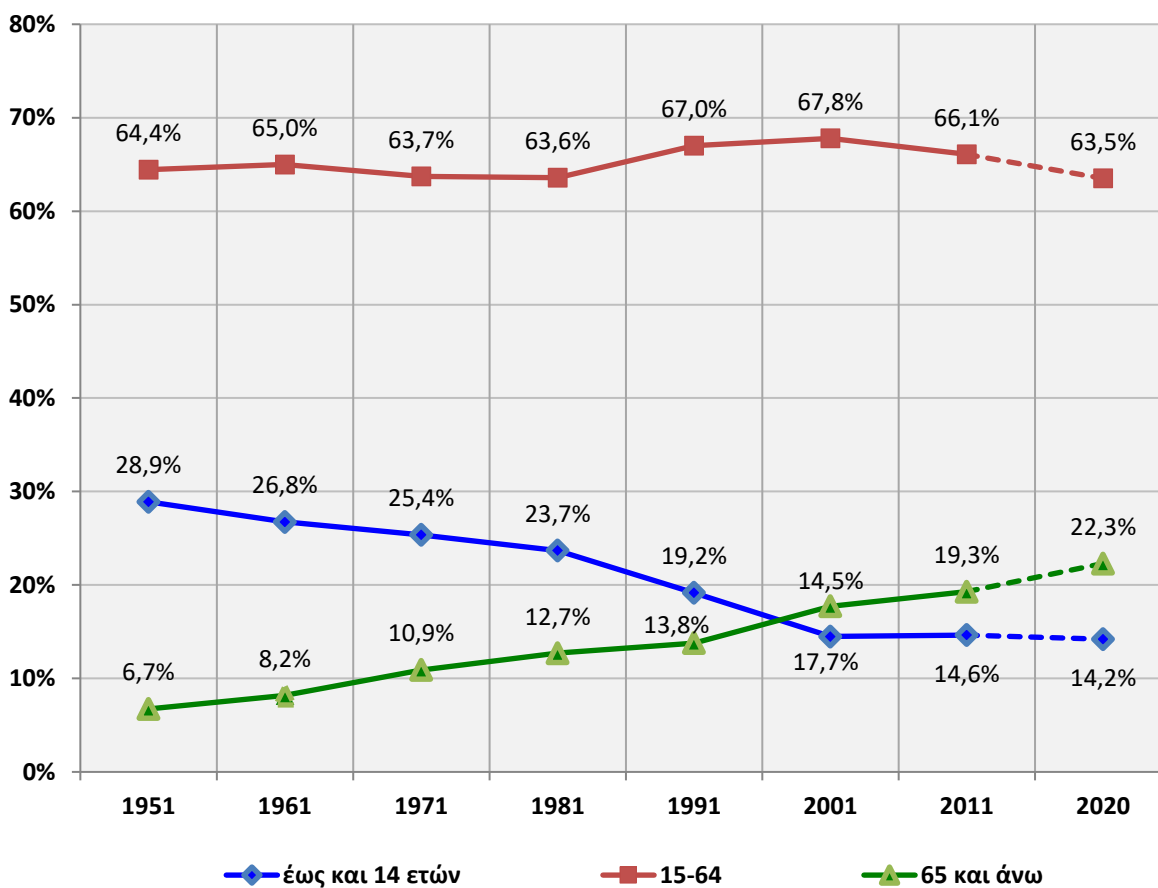

Γράφημα 3. Κατανομή Υπολογιζόμενου Πληθυσμού κατά Φύλο για το Σύνολο της Χώρας την 1^η Ιανουαρίου 2020

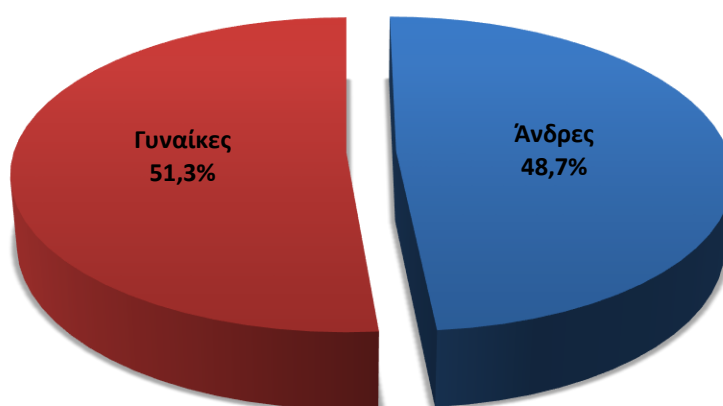

Γράφημα 4. Κατανομή Υπολογιζόμενου Πληθυσμού ανά Περιφέρεια (NUTS 2) την 1^η Ιανουαρίου 2020

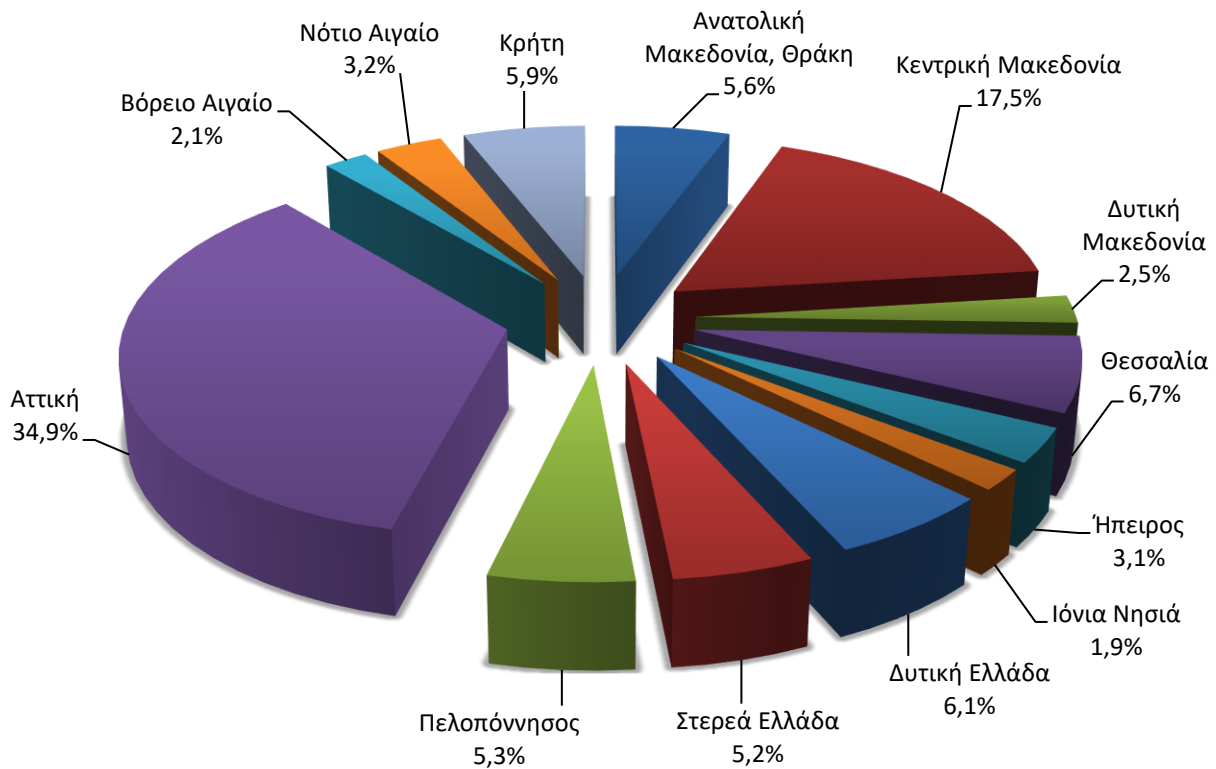

Γράφημα 5. Υπολογιζόμενος Πληθυσμός κατά Φύλο και Περιφέρεια (NUTS 2) την 1^η Ιανουαρίου 2020

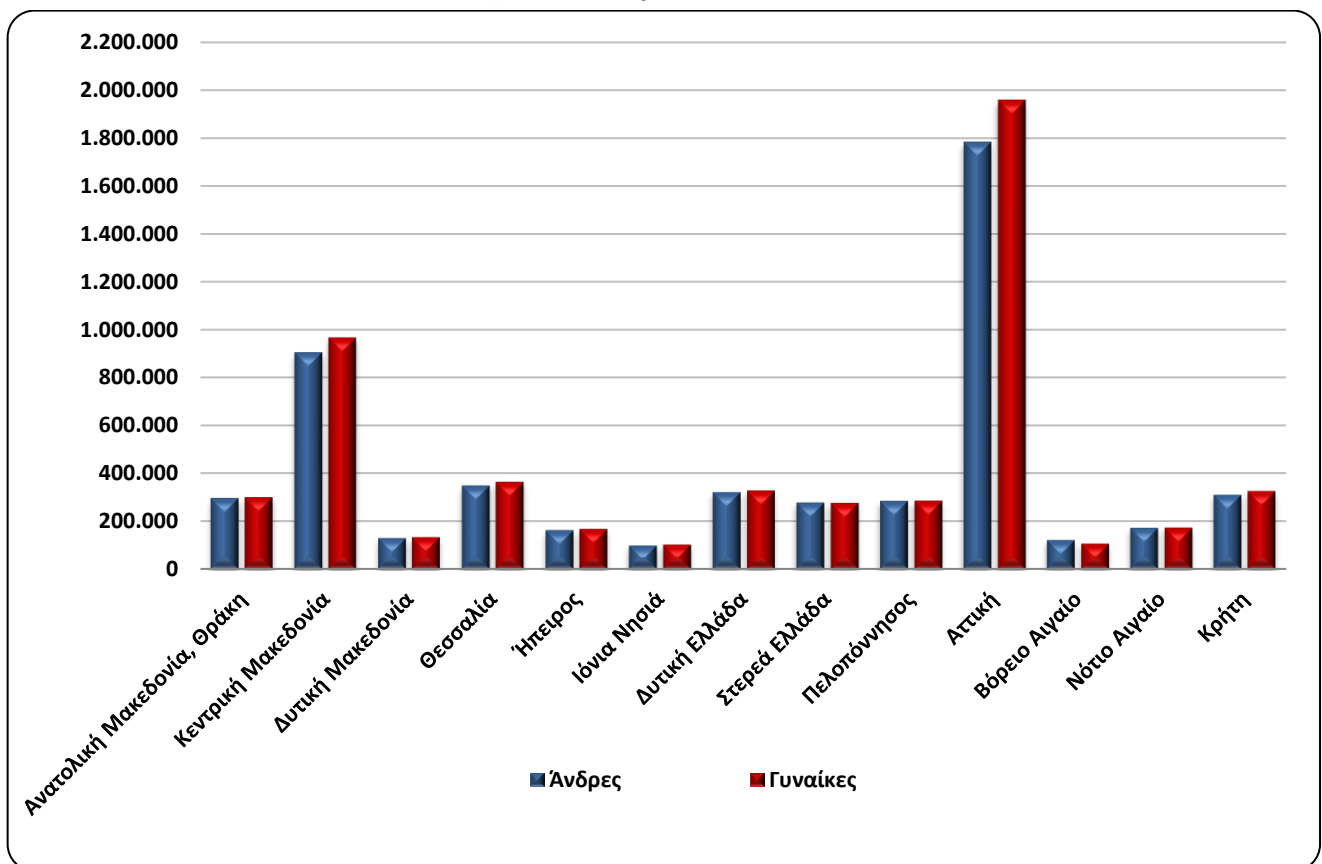

Γράφημα 6. Πυραμίδα Υπολογιζόμενου Πληθυσμού της Χώρας κατά φύλο και ομάδα ηλικιών την 1η Ιανουαρίου 2020

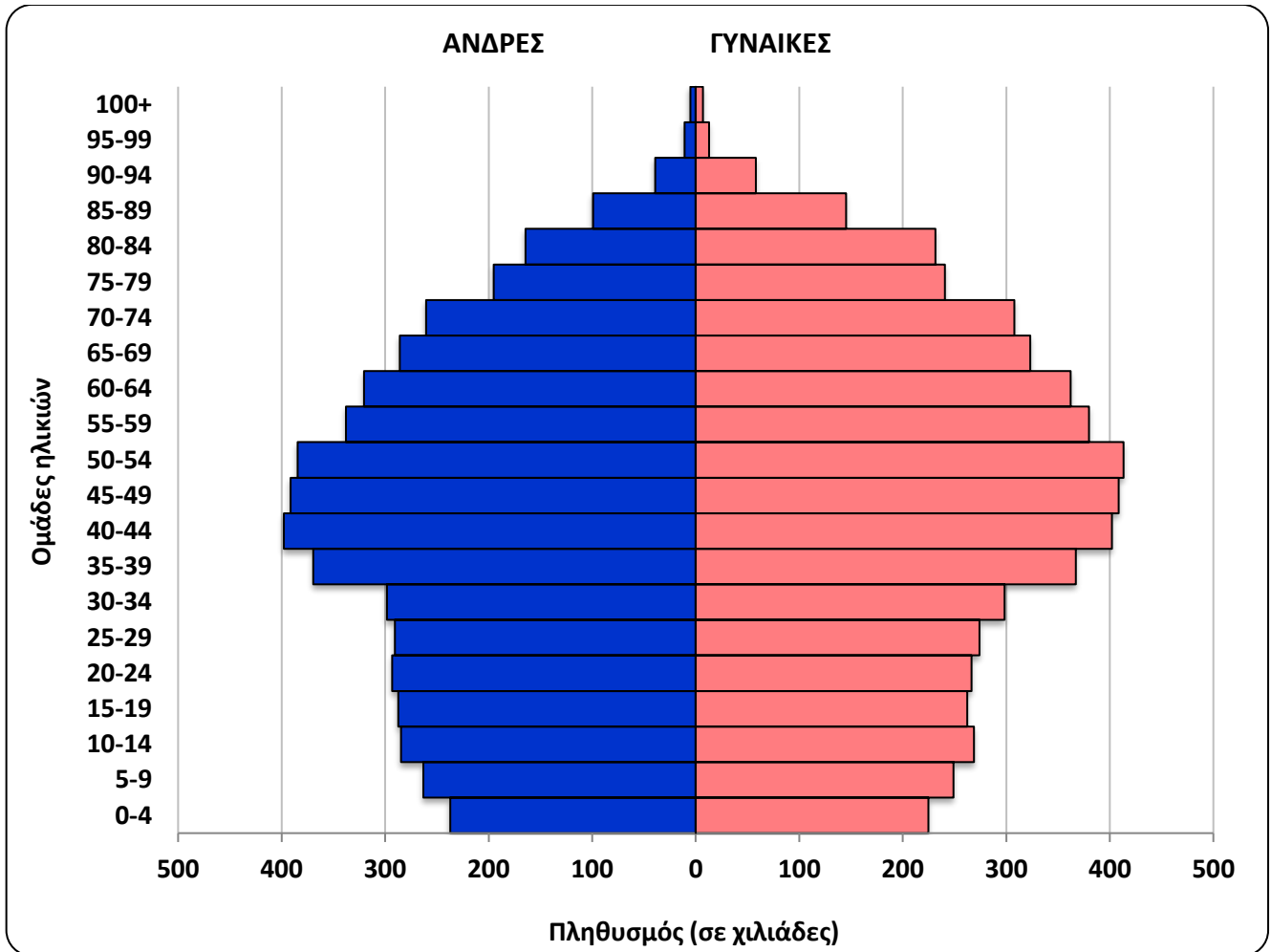

Γράφημα 7. Εισερχόμενοι – Εξερχόμενοι μετανάστες, 1991 – 2019

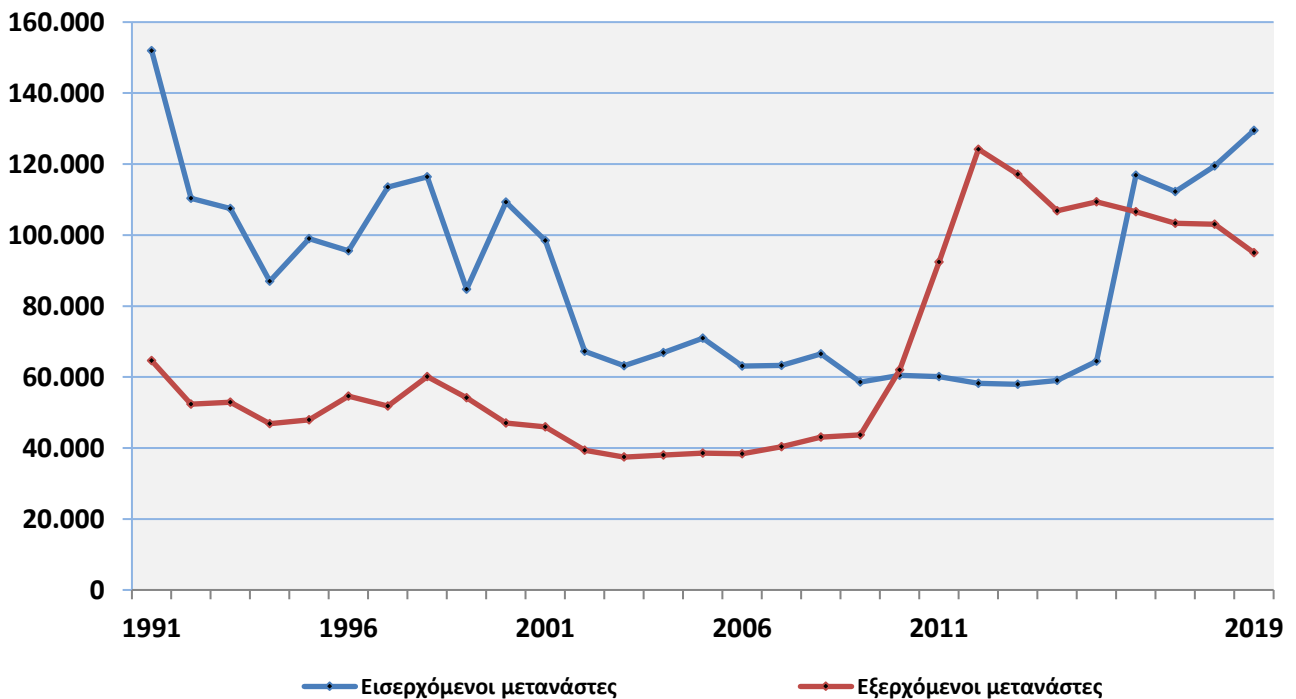

Πίνακας 3. Εισερχόμενοι – εξερχόμενοι μετανάστες, 1991 – 2019

Έτος	Εισερχόμενοι μετανάστες	Εξερχόμενοι μετανάστες	Καθαρή μετανάστευση
1991	151.978	64.628	87.350
1992	110.334	52.389	57.945
1993	107.462	52.929	54.533
1994	86.959	46.813	40.146
1995	98.989	47.967	51.022
1996	95.585	54.628	40.957
1997	113.477	51.794	61.683
1998	116.411	60.119	56.292
1999	84.695	54.175	30.520
2000	109.251	46.993	62.258
2001	98.471	45.909	52.562
2002	67.220	39.378	27.842
2003	63.141	37.433	25.708
2004	66.871	38.041	28.830
2005	70.933	38.583	32.350
2006	63.094	38.368	24.726
2007	63.298	40.400	22.898
2008	66.529	43.044	23.485
2009	58.613	43.686	14.927
2010	60.462	62.041	-1.579
2011	60.089	92.404	-32.315
2012	58.200	124.194	-65.994
2013	57.946	117.094	-59.148
2014	59.014	106.804	-47.790
2015	64.446	109.351	-44.905
2016	116.867	106.535	10.332
2017	112.247	103.327	8.920
2018	119.489	103.049	16.440
2019	129.459	95.020	34.439

ΕΠΕΞΗΓΗΜΑΤΙΚΕΣ ΣΗΜΕΙΩΣΕΙΣ

Φυσική και μεταναστευτική Κίνηση Πληθυσμού	Η Έρευνα Φυσικής Κίνησης Πληθυσμού, με τη σημερινή της μορφή, διενεργείται από το 1956. Με τη συνεργασία των Περιφερειακών Γραφείων της ΕΛΣΤΑΤ συλλέγονται, σε μηνιαία βάση, ατομικά στατιστικά στοιχεία για Γάμους, Γεννήσεις, Θανάτους και Σύμφωνα Συμβίωσης από όλα τα Ληξιαρχεία της Χώρας. Τα αποτελέσματα εξάγονται σε ετήσια βάση. Η μεταναστευτική κίνηση εκτιμάται με τη χρήση διαφόρων τεχνικών και στοιχείων άλλων χωρών.
Νομικό πλαίσιο	Η παρούσα έρευνα είναι πλήρως εναρμονισμένη με την Ευρωπαϊκή πρακτική. Η κύρια νομοθετική πράξη είναι ο Νόμος 344/76 «Περί ληξιαρχικών πράξεων» που καθορίζει τις υποχρεώσεις των ληξιάρχων στη συλλογή και εν συνεχεία διαβίβαση των στοιχείων και ο Νόμος 3832/2010 «Περί Ελληνικού Στατιστικού Συστήματος», όπως έχει τροποποιηθεί ισχύει.
Κάλυψη	Η έρευνα Φυσικής Κίνησης είναι απογραφική και περιλαμβάνει το σύνολο των Γάμων, Γεννήσεων, Θανάτων και Συμφώνων Συμβίωσης που πραγματοποιούνται στην Ελληνική Επικράτεια.
Γεωγραφική ταξινόμηση	Η γεωγραφική ταξινόμηση βασίζεται στην Ονοματολογία των Εδαφικών Στατιστικών Μονάδων (NUTS).

Χάρτης των Περιφερειών (NUTS2) της Ελλάδος

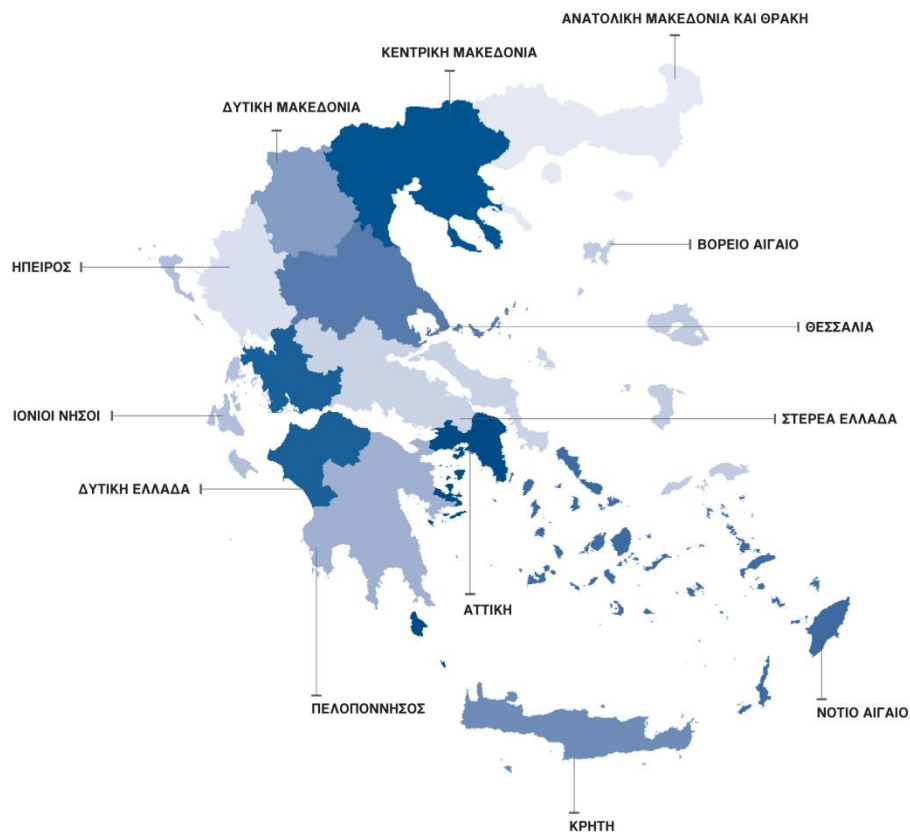

Περίοδος Αναφοράς 01/01/2019 - 31/12/2019

Ορισμοί **Συνήθης διαμονή** είναι ο τόπος στον οποίο ένα άτομο περνά τις καθημερινές ώρες ανάπαυσης, ανεξάρτητα από την περιστασιακή απουσία του για λόγους αναψυχής, διακοπών, επισκέψεων σε φίλους και συγγενείς, εργασίας, ιατρικής περίθαλψης ή θρησκευτικού προσκυνήματος, ή, εάν τέτοια δεδομένα δεν είναι διαθέσιμα, ο τόπος της νόμιμης ή καταχωρισμένης διαμονής. Ως συνήθως διαμένοντες σε μια ειδική γεωγραφική περιοχή θεωρούνται μόνο τα ακόλουθα άτομα: i) εκείνα τα οποία έχουν ζήσει συνεχώς στον τόπο συνήθους διαμονής τους για περίοδο τουλάχιστον 12 μηνών πριν από τον χρόνο αναφοράς· ή ii) εκείνα τα οποία έφτασαν στον τόπο συνήθους διαμονής τους κατά τους 12 μήνες πριν από τον χρόνο αναφοράς με την πρόθεση να παραμείνουν εκεί για τουλάχιστον ένα χρόνο.

Μόνιμος Πληθυσμός μιας συγκεκριμένης γεωγραφικής περιοχής είναι το σύνολο των ατόμων που έχουν τον τόπο της συνήθους διαμονής τους στην περιοχή αυτή.

Εισερχόμενη μετανάστευση (immigration) είναι η ενέργεια με την οποία ένα πρόσωπο επιλέγει ως συνήθη τόπο διαμονής και εγκαθίσταται στη χώρα για μια περίοδο, η οποία είναι, ή αναμένεται να είναι, δώδεκα μήνες τουλάχιστον, ενώ προηγουμένως ο συνήθης τόπος διαμονής του ήταν σε άλλη χώρα.

Εξερχόμενη μετανάστευση (emigration) είναι η ενέργεια με την οποία ένα πρόσωπο, το οποίο είχε προηγουμένως το συνήθη τόπο διαμονής του στη χώρα, παύει να έχει το συνήθη τόπο διαμονής του στη χώρα για μια περίοδο η οποία είναι, ή αναμένεται να είναι, δώδεκα μήνες τουλάχιστον.

Μεθοδολογία Αναλυτικό μεθοδολογικό σημείωμα για τον υπολογιζόμενο πληθυσμό είναι διαθέσιμο στην ιστοσελίδα της ΕΛ.ΣΤΑΤ <https://www.statistics.gr> στο σύνδεσμο «Στατιστικές, Πληθυσμός και Κοινωνικές συνθήκες, Δημογραφία, Υπολογιζόμενος Πληθυσμός, Μεθοδολογικό Σημείωμα υπολογισμού εκτιμώμενων μεταναστευτικών ροών 2019 και υπολογιζόμενου πληθυσμού την 1.1.2020».

Παραπομπές Περισσότερες πληροφορίες (πίνακες, μεθοδολογία) σχετικά με την Φυσική και τη Μεταναστευτική Κίνηση Πληθυσμού μπορούν να αναζητηθούν στην ιστοσελίδα της ΕΛ.ΣΤΑΤ <https://www.statistics.gr>, στο σύνδεσμο «Στατιστικές, Πληθυσμός και Κοινωνικές συνθήκες, Δημογραφία».