



ΔΕΛΤΙΟ ΤΥΠΟΥ

ΚΙΝΗΣΗ ΜΟΥΣΕΙΩΝ ΚΑΙ ΑΡΧΑΙΟΛΟΓΙΚΩΝ ΧΩΡΩΝ ΣΕΠΤΕΜΒΡΙΟΣ 2019

Η Ελληνική Στατιστική Αρχή (ΕΛΣΤΑΤ) ανακοινώνει τα αποτελέσματα της Έρευνας Κίνησης Μουσείων και Αρχαιολογικών Χώρων για τον μήνα Σεπτέμβριο 2019. Πιο συγκεκριμένα:

- Κατά τον μήνα Σεπτέμβριο 2019 σε σχέση με τον αντίστοιχο μήνα του 2018, παρατηρήθηκε αύξηση των επισκεπτών των Μουσείων κατά 2,5%, αύξηση των επισκεπτών ελεύθερης εισόδου κατά 2,2% και αύξηση των εισπράξεων κατά 28,0% (Πίνακας 1).
- Στους Αρχαιολογικούς χώρους, κατά τον μήνα Σεπτέμβριο 2019 σε σύγκριση με τον αντίστοιχο μήνα του 2018, παρατηρείται αύξηση των επισκεπτών κατά 12,3%, ο αριθμός των επισκεπτών ελεύθερης εισόδου παρουσίασε αύξηση κατά 20,1%, ενώ οι αντίστοιχες εισπράξεις παρουσίασαν αύξηση κατά 10,2% (Πίνακας 1).
- Κατά το ενιάμηνο Ιανουαρίου – Σεπτεμβρίου 2019, παρατηρείται αύξηση σε σχέση με την αντίστοιχη περίοδο του έτους 2018 κατά 5,0% στους επισκέπτες των Μουσείων και μείωση κατά 9,2% στους επισκέπτες ελεύθερης εισόδου, ενώ οι αντίστοιχες εισπράξεις παρουσίασαν αύξηση κατά 29,1% (Πίνακας 2).
- Στους Αρχαιολογικούς χώρους, κατά το ενιάμηνο Ιανουαρίου – Σεπτεμβρίου 2019 σε σχέση με την αντίστοιχη περίοδο του 2018, παρατηρείται αύξηση των επισκεπτών κατά 5,6% και μείωση κατά 11,1% των επισκεπτών ελεύθερης εισόδου, ενώ οι αντίστοιχες εισπράξεις παρουσίασαν αύξηση κατά 9,7% (Πίνακας 2).

Γράφημα 1: Κίνηση Μουσείων και Αρχαιολογικών Χώρων (Ιανουάριος 2014 – Σεπτέμβριος 2019)

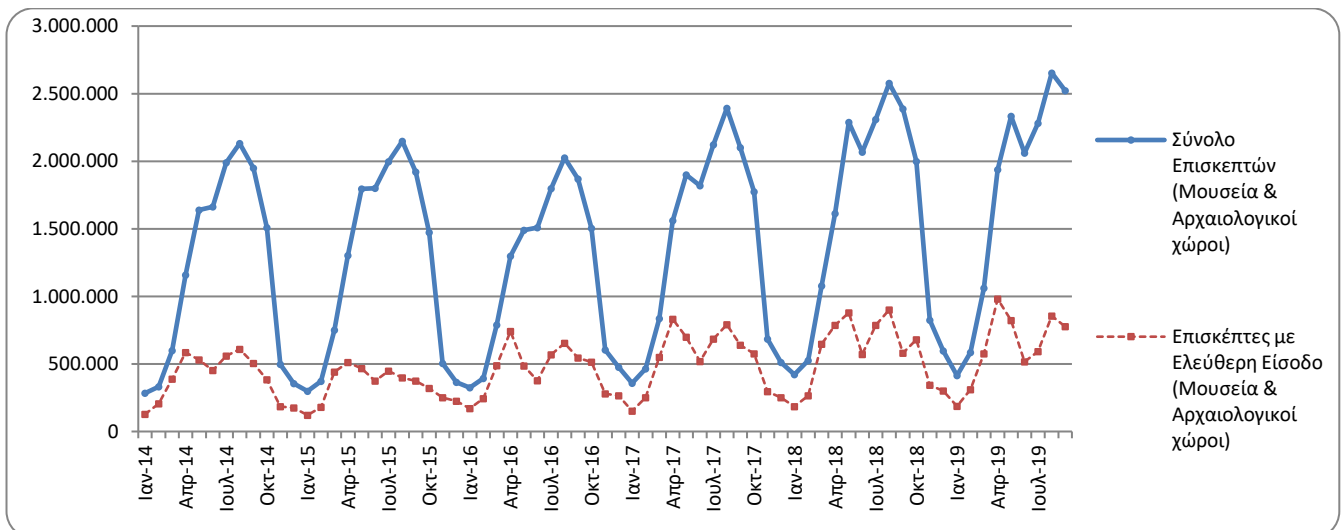

Πληροφορίες για μεθοδολογικά θέματα:

Διεύθυνση Τομεακών Στατιστικών
Τμήμα Στατιστικών Τουρισμού και Πολιτισμού
Η Προϊσταμένη του Τμήματος: Ασημίνα Κατρή
Τηλ: 213 135 2168
Fax :213 135 2947
e-mail: a.katri@statistics.gr

Πληροφορίες για παροχή δεδομένων:

Τηλ.: 213 135 2022, 2308, 2310
e-mail: data.dissem@statistics.gr

**ΠΙΝΑΚΑΣ 1: ΕΠΙΣΚΕΠΤΕΣ ΜΟΥΣΕΙΩΝ ΚΑΙ ΑΡΧΑΙΟΛΟΓΙΚΩΝ ΧΩΡΩΝ – ΕΙΣΠΡΑΞΕΙΣ
(ΣΕΠΤΕΜΒΡΙΟΣ 2018 ΚΑΙ ΣΕΠΤΕΜΒΡΙΟΣ 2019)**

I. ΑΡΙΘΜΟΣ ΕΠΙΣΚΕΠΤΩΝ			
Μουσεία - Αρχαιολογικοί Χώροι	2018	2019	Μεταβολή 2019/2018
Γενικό σύνολο επισκεπτών (Α+Β)	2.303.955	2.522.433	9,5%
A. Μουσεία (Γ+Ε)	662.631	679.334	2,5%
Μουσείο Ακρόπολης	193.645	173.232	-10,5%
Εθνικό Αρχαιολογικό	69.298	65.022	-6,2%
Αρχαίας Ολυμπίας	17.348	16.906	-2,5%
Παλάτι Ιπποτών (Ρόδου)	39.998	42.914	7,3%
Ηρακλείου (Κρήτης)	83.751	112.640	34,5%
Λευκού Πύργου	20.929	21.874	4,5%
Δελφών	29.482	30.456	3,3%
Λοιπών μουσείων	208.180	216.290	3,9%
B. Αρχαιολογικοί χώροι (Δ+Ζ)	1.641.324	1.843.099	12,3%
Επιδαύρου ⁽¹⁾	64.999	65.550	0,8%
Ακροπόλεως Μυκηνών και Θησαυρού Ατρέα	57.206	57.796	1,0%
Ακροπόλεως Αθηνών	342.427	436.786	27,6%
Σουνίου	33.401	40.179	20,3%
Ακροπόλεως Λίνδου	89.194	94.432	5,9%
Βασιλικοί Τάφοι Βεργίνας	20.431	21.527	5,4%
Αρχαίας Ολυμπίας	57.638	57.446	-0,3%
Κνωσού (Κρήτης)	122.682	133.015	8,4%
Φαιστού (Κρήτης)	13.520	14.303	5,8%
Αρχαίας Κορίνθου ⁽¹⁾	24.245	27.028	11,5%
Μυστρά ⁽¹⁾	17.350	19.176	10,5%
Δελφών	45.584	49.116	7,7%
Λοιπών αρχαιολογικών χώρων	752.647	826.745	9,8%
II. ΑΡΙΘΜΟΣ ΕΠΙΣΚΕΠΤΩΝ ΜΕ ΕΙΣΙΤΗΡΙΟ			
	2018	2019	Μεταβολή 2019/2018
Σύνολο Επισκεπτών Με Εισιτήριο (Γ+Δ)	1.620.153	1.745.562	7,7%
Γ. Μουσεία	414.295	425.490	2,7%
Δ. Αρχαιολογικοί χώροι	1.205.858	1.320.072	9,5%
III. ΑΡΙΘΜΟΣ ΕΠΙΣΚΕΠΤΩΝ ΕΛΕΥΘΕΡΗΣ ΕΙΣΟΔΟΥ			
	2018	2019	Μεταβολή 2019/2018
Σύνολο Επισκεπτών Ελεύθερης Εισόδου (Ε+Ζ)	683.802	776.871	13,6%
Ε. Μουσεία	248.336	253.844	2,2%
Ζ. Αρχαιολογικοί χώροι	435.466	523.027	20,1%
IV. ΕΙΣΠΡΑΞΕΙΣ (σε ευρώ)			
	2018	2019	Μεταβολή 2019/2018
Σύνολο Εισπράξεων (Η+Θ)	16.835.800	19.012.406	12,9%
Η. Μουσεία	2.552.485	3.267.155	28,0%
Θ. Αρχαιολογικοί χώροι	14.283.315	15.745.251	10,2%

⁽¹⁾ Ισχύει ενιαίο εισιτήριο για το μουσείο και τον αρχαιολογικό χώρο.

Στα παρακάτω διαγράμματα παρουσιάζεται η πορεία των εισπράξεων (γράφημα 2) καθώς και η επισκεψιμότητα ανά Μουσείο και Αρχαιολογικό χώρο (γραφήματα 3 και 4 αντίστοιχα).

Γράφημα 2: Εισπράξεις Μουσείων και Αρχαιολογικών χώρων (Ιανουάριος 2014 – Σεπτέμβριος 2019)
(σε χιλιάδες ευρώ)

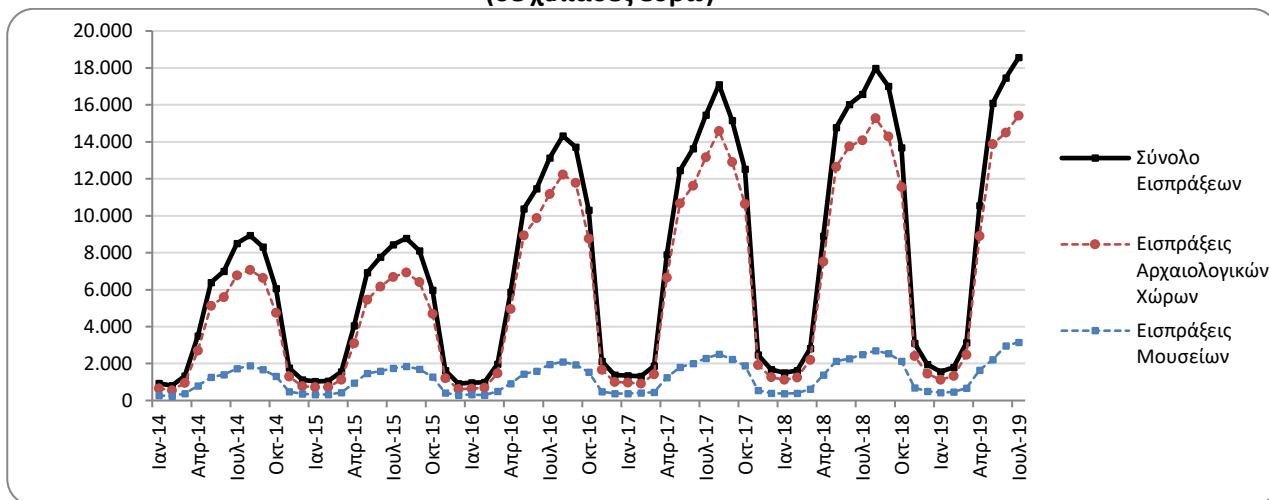

Γράφημα 3: Επισκεψιμότητα Μουσείων (%) – Σεπτέμβριος 2019

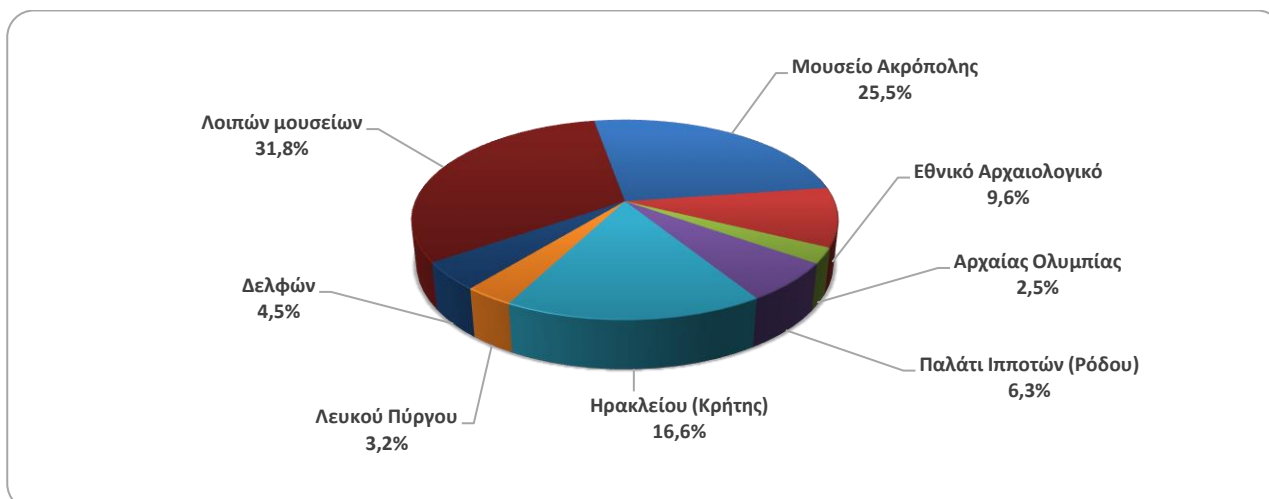

Γράφημα 4: Επισκεψιμότητα Αρχαιολογικών χώρων (%) - Σεπτέμβριος 2019

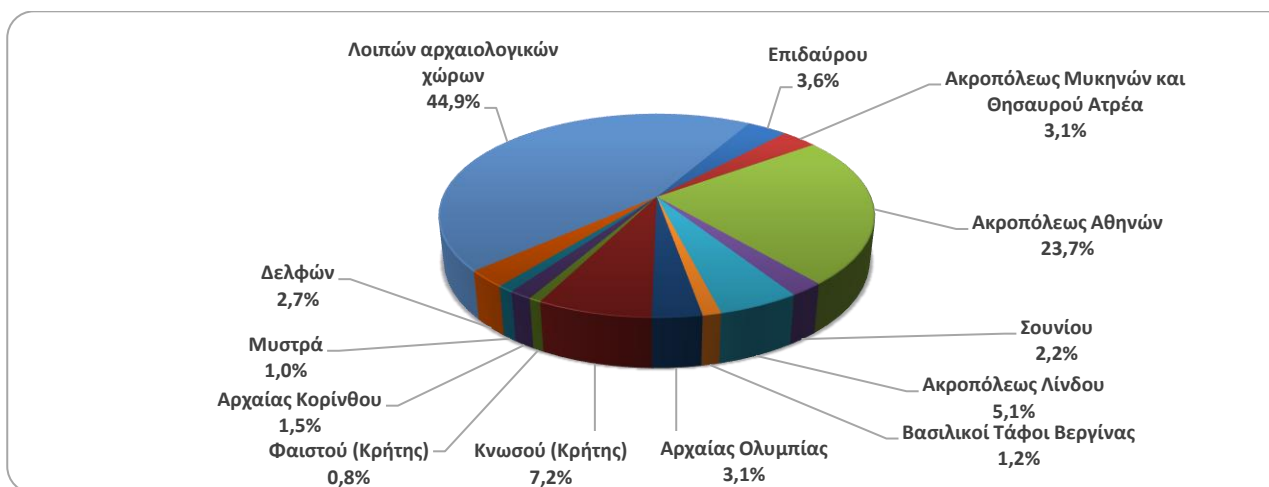

**ΠΙΝΑΚΑΣ 2: ΕΠΙΣΚΕΠΤΕΣ ΜΟΥΣΕΙΩΝ ΚΑΙ ΑΡΧΑΙΟΛΟΓΙΚΩΝ ΧΩΡΩΝ - ΕΙΣΠΡΑΞΕΙΣ
(2017, 2018, ΙΑΝΟΥΑΡΙΟΣ-ΣΕΠΤΕΜΒΡΙΟΣ 2018, 2019)**

I. ΑΡΙΘΜΟΣ ΕΠΙΣΚΕΠΤΩΝ					
Μουσεία - Αρχαιολογικοί Χώροι	2017	2018	ΙΑΝΟΥΑΡΙΟΣ-ΣΕΠΤΕΜΒΡΙΟΣ		Μεταβολή 2019/2018
			2018	2019	
Γενικό σύνολο επισκεπτών (Α+Β)	16.524.557	18.603.282	15.220.604	16.048.875	5,4%
A. Μουσεία (Γ+Ε)	5.191.781	5.702.211	4.528.658	4.754.250	5,0%
Μουσείο Ακρόπολης	1.593.362	1.774.304	1.397.644	1.412.098	1,0%
Εθνικό Αρχαιολογικό	545.555	594.219	463.407	482.577	4,1%
Αρχαίας Ολυμπίας	145.118	156.658	131.382	133.019	1,2%
Παλάτι Ιπποτών (Ρόδου)	235.413	242.759	203.144	219.316	8,0%
Ηρακλείου (Κρήτης)	426.191	555.031	456.973	557.338	22,0%
Λευκού Πύργου	268.149	225.944	170.444	189.958	11,4%
Δελφών	211.827	249.754	202.525	223.072	10,1%
Λοιπών μουσείων	1.766.166	1.903.542	1.503.139	1.536.872	2,2%
B. Αρχαιολογικοί χώροι (Δ+Ζ)	11.332.776	12.901.071	10.691.946	11.294.625	5,6%
Επιδαύρου ⁽¹⁾	469.060	548.890	470.607	448.185	-4,8%
Ακροπόλεως Μυκηνών και Θησαυρού Ατρέα	412.397	495.993	418.498	416.519	-0,5%
Ακροπόλεως Αθηνών ⁽²⁾	2.766.218	3.150.604	2.546.877	2.907.691	14,2%
Σουνίου	259.709	306.665	252.585	273.770	8,4%
Ακροπόλεως Λίνδου ⁽³⁾	441.012	489.137	423.583	454.955	7,4%
Βασιλικοί Τάφοι Βεργίνας	203.632	222.503	179.295	178.085	-0,7%
Αρχαίας Ολυμπίας	481.252	484.238	402.459	379.470	-5,7%
Κνωσού (Κρήτης)	634.710	855.663	709.519	784.309	10,5%
Φαιστού (Κρήτης)	95.182	134.538	100.781	91.925	-8,8%
Αρχαίας Κορίνθου ⁽¹⁾	191.836	196.944	158.321	167.119	5,6%
Μυστρά ⁽¹⁾	125.549	145.939	124.600	124.600	0,0%
Δελφών	345.804	405.947	337.731	331.285	-1,9%
Λοιπών αρχαιολογικών χώρων	4.906.415	5.464.010	4.567.090	4.736.712	3,7%
	2017	2018	ΙΑΝΟΥΑΡΙΟΣ-ΣΕΠΤΕΜΒΡΙΟΣ		Μεταβολή
			2018	2019	2019/2018
Σύνολο Επισκεπτών Με Εισιτήριο (Γ+Δ)	10.288.448	11.576.110	9.517.922	10.942.472	15,0%
Γ. Μουσεία	2.831.466	3.155.269	2.539.690	2.949.114	16,1%
Δ. Αρχαιολογικοί χώροι	7.456.982	8.420.841	6.978.232	7.993.358	14,5%
III. ΑΡΙΘΜΟΣ ΕΠΙΣΚΕΠΤΩΝ ΕΛΕΥΘΕΡΗΣ ΕΙΣΟΔΟΥ					
	2017	2018	ΙΑΝΟΥΑΡΙΟΣ-ΣΕΠΤΕΜΒΡΙΟΣ		Μεταβολή
			2018	2019	2019/2018
Σύνολο Επισκεπτών Ελεύθερης Εισόδου (Ε+Ζ)	6.236.109	7.027.172	5.702.682	5.106.403	-10,5%
Ε. Μουσεία	2.360.315	2.546.942	1.988.968	1.805.136	-9,2%
Ζ. Αρχαιολογικοί χώροι	3.875.794	4.480.230	3.713.714	3.301.267	-11,1%
IV. ΕΙΣΠΡΑΞΕΙΣ (σε ευρώ)					
	2017	2018	ΙΑΝΟΥΑΡΙΟΣ-ΣΕΠΤΕΜΒΡΙΟΣ		Μεταβολή
			2018	2019	2019/2018
Σύνολο Εισπράξεων (Η+Θ)	102.887.879	115.772.341	97.046.034	109.346.406	12,7%
Η. Μουσεία	16.175.121	18.251.493	14.929.666	19.270.293	29,1%
Θ. Αρχαιολογικοί χώροι	86.712.758	97.520.848	82.116.368	90.076.113	9,7%

(1) Ισχύει ενιαίο εισιτήριο για το μουσείο και τον αρχαιολογικό χώρο

(2) Στα στοιχεία που αφορούν τον αριθμό των εισιτηρίων του αρχαιολογικού χώρου της Ακροπόλεως Αθηνών περιλαμβάνονται από τον Μάιο του 2017 και τα εισιτήρια του Αρχαίου Θεάτρου Διονύσου.

(3) Τα στοιχεία που αφορούν στον αριθμό των εισιτηρίων του αρχαιολογικού χώρου της Ακροπόλεως Λίνδου από το μήνα Νοέμβριο του έτους 2018 έως και τον Φεβρουάριο του έτους 2019 έχουν προκύψει από εκτίμηση.

ΕΠΕΞΗΓΗΜΑΤΙΚΕΣ ΣΗΜΕΙΩΣΕΙΣ

Έρευνα Κίνησης Μουσείων και Αρχαιολογικών χώρων

Η έρευνα Κίνησης Μουσείων και Αρχαιολογικών Χώρων παρουσιάζει αποτελέσματα από το έτος 1970. Με την έρευνα αυτή συγκεντρώνονται στοιχεία από το Ταμείο Αρχαιολογικών Πόρων και Απαλλοτριώσεων (ΤΑΠ) του Υπουργείου Πολιτισμού και Αθλητισμού που αναφέρονται στον αριθμό των επισκεπτών και των εισπράξεων από τα διατεθέντα εισιτήρια στα Μουσεία αρχαιολογικού και ιστορικού ενδιαφέροντος και στους Αρχαιολογικούς χώρους.

Για το Νέο Μουσείο Ακρόπολης διατίθενται στοιχεία επισκεπτών και εισπράξεων από τον μήνα Δεκέμβριο του 2009.

Νομικό πλαίσιο

Η παρούσα έρευνα, η οποία διεξάγεται από το έτος 1970, είναι συνεχής και παράγει μηνιαία στοιχεία και κατ' επέκταση ετήσια, στη βάση της ΚΥΑ 15189/Β379/73.

Περίοδος Αναφοράς

01/09/2019 έως 31/09/2019

Μεθοδολογία και ορισμοί

Η έρευνα διενεργείται σε μηνιαία βάση και τα στοιχεία συγκεντρώνονται κυρίως από το Ταμείο Αρχαιολογικών Πόρων και Απαλλοτριώσεων (ΤΑΠ) του Υπουργείου Πολιτισμού και Αθλητισμού. Τα στοιχεία που συγκεντρώνονται αφορούν τον αριθμό των επισκεπτών και των αντίστοιχων εισπράξεων από τα διατεθέντα εισιτήρια στα Μουσεία αρχαιολογικού και ιστορικού ενδιαφέροντος και τους Αρχαιολογικούς χώρους της χώρας. Στοιχεία παρουσιάζονται κατά μήνα και στο τέλος του έτους συνολικά για όλο το έτος.

Αριθμός ενιαίων εισιτηρίων:

Από τον Απρίλιο 1999, εκτός του καθιερωμένου εισιτηρίου, άρχισε να καταβάλλεται **ενιαίο εισιτήριο** σε ορισμένα μουσεία και αρχαιολογικούς χώρους. Το σύνολο των εισιτηρίων αυτών για τον μήνα **Σεπτέμβριο του 2019** ανέρχεται σε **141.971**

Παραπομπές

Περισσότερες πληροφορίες σχετικά με την Έρευνα Κίνησης Μουσείων και Αρχαιολογικών χώρων και παλαιότερες χρονολογικές σειρές διατίθενται στην ιστοσελίδα της Υπηρεσίας στο: <http://www.statistics.gr/el/statistics/-/publication/SCI21/->