



ΔΕΛΤΙΟ ΤΥΠΟΥ

ΚΙΝΗΣΗ ΜΟΥΣΕΙΩΝ ΚΑΙ ΑΡΧΑΙΟΛΟΓΙΚΩΝ ΧΩΡΩΝ ΜΑΡΤΙΟΣ 2018

Η Ελληνική Στατιστική Αρχή (ΕΛΣΤΑΤ) ανακοινώνει τα αποτελέσματα της Έρευνας Κίνησης Μουσείων και Αρχαιολογικών Χώρων για τον μήνα Μάρτιο 2018. Πιο συγκεκριμένα:

- Κατά τον μήνα Μάρτιο 2018 σε σχέση με τον αντίστοιχο μήνα του 2017, παρατηρήθηκε αύξηση των επισκεπτών των Μουσείων κατά 19,3%, αύξηση των επισκεπτών ελεύθερης εισόδου κατά 11,5% και αύξηση των εισπράξεων κατά 40,4% (Πίνακας 1).
- Στους Αρχαιολογικούς χώρους, κατά τον μήνα Μάρτιο 2018 σε σύγκριση με τον αντίστοιχο μήνα του 2017, παρατηρείται αύξηση των επισκεπτών κατά 36,1%, ο αριθμός των επισκεπτών ελεύθερης εισόδου παρουσίασε αύξηση κατά 22,6%, ενώ οι αντίστοιχες εισπράξεις παρουσίασαν αύξηση κατά 54,8% (Πίνακας 1).
- Κατά το τρίμηνο Ιανουαρίου – Μαρτίου του 2018, παρατηρείται αύξηση σε σχέση με την αντίστοιχη περίοδο του έτους 2017 κατά 9,5% στους επισκέπτες των Μουσείων και αύξηση κατά 6,8% στους επισκέπτες ελεύθερης εισόδου, ενώ οι αντίστοιχες εισπράξεις παρουσίασαν αύξηση κατά 12,2% (Πίνακας 2).
- Στους Αρχαιολογικούς χώρους, κατά το τρίμηνο Ιανουαρίου- Μαρτίου 2018 σε σχέση με την αντίστοιχη περίοδο του 2017, παρατηρείται αύξηση των επισκεπτών κατά 32,7% και αύξηση κατά 22,7% των επισκεπτών ελεύθερης εισόδου ενώ οι αντίστοιχες εισπράξεις παρουσίασαν αύξηση κατά 38,6% (Πίνακας 2).

Γράφημα 1: Κίνηση Μουσείων και Αρχαιολογικών Χώρων (1/2013 – 3/2018)

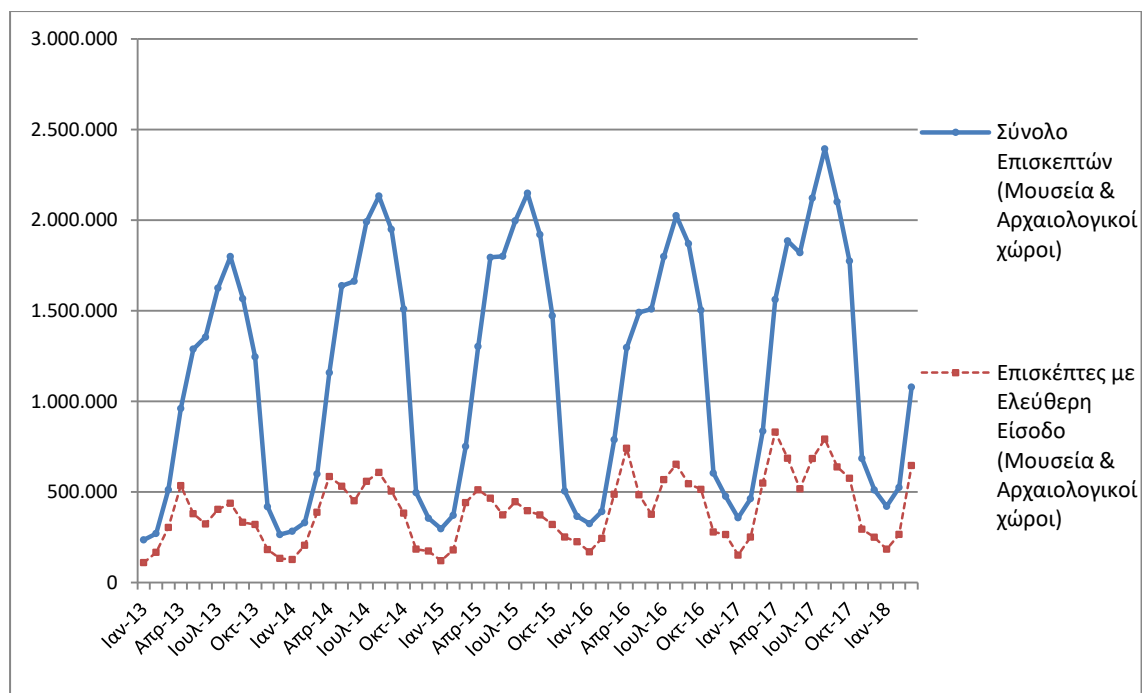

Πληροφορίες:

Διεύθυνση Κοινωνικών Στατιστικών

Τμήμα Στατιστικών Πολιτιστικού Τομέα και Αθλητισμού

Αργυρώ Πατεράκη (τηλ.: 213 1352129, e-mail: ar.pateraki@statistics.gr)

**ΠΙΝΑΚΑΣ 1: ΕΠΙΣΚΕΠΤΕΣ ΜΟΥΣΕΙΩΝ ΚΑΙ ΑΡΧΑΙΟΛΟΓΙΚΩΝ ΧΩΡΩΝ – ΕΙΣΠΡΑΞΕΙΣ
(ΜΑΡΤΙΟΣ 2017 ΚΑΙ ΜΑΡΤΙΟΣ 2018)**

I. ΑΡΙΘΜΟΣ ΕΠΙΣΚΕΠΤΩΝ			
Μουσεία - Αρχαιολογικοί Χώροι	2017	2018	Μεταβολή 2018/2017
Γενικό σύνολο επισκεπτών (Α+Β)	835.955	1.078.799	29,0%
A. Μουσεία (Γ+Ε)	351.226	418.937	19,3%
Μουσείο Ακρόπολης	131.346	153.223	16,7%
Εθνικό Αρχαιολογικό	43.895	47.747	8,8%
Αρχαίας Ολυμπίας	11.422	13.728	20,2%
Παλάτι Ιπποτών (Ρόδου)	3.619	2.587	-28,5%
Ηρακλείου (Κρήτης)	10.645	20.537	92,9%
Λευκού Πύργου	20.223	16.077	-20,5%
Δελφών	15.717	19.475	23,9%
Λοιπών μουσείων	114.359	145.563	27,3%
B. Αρχαιολογικοί χώροι (Δ+Ζ)	484.729	659.862	36,1%
Επιδαύρου ⁽¹⁾	28.316	41.899	48,0%
Ακροπόλεως Μυκηνών και Θησαυρού Ατρέα	32.085	43.645	36,0%
Ακροπόλεως Αθηνών ⁽²⁾	125.278	213.205	-
Σουνίου	17.691	23.781	34,4%
Ακροπόλεως Λίνδου	1.721	1.773	3,0%
Βασιλικοί Τάφοι Βεργίνας	17.591	18.710	6,4%
Αρχαίας Ολυμπίας	18.442	21.007	13,9%
Κνωσού (Κρήτης)	7.646	21.111	176,1%
Φαιστού (Κρήτης)	897	8.884	890,4%
Αρχαίας Κορίνθου ⁽¹⁾	8.095	11.557	42,8%
Μυστρά ⁽¹⁾	5.801	7.968	37,4%
Δελφών	25.161	31.723	26,1%
Λοιπών αρχαιολογικών χώρων	196.005	214.599	9,5%
II. ΑΡΙΘΜΟΣ ΕΠΙΣΚΕΠΤΩΝ ΜΕ ΕΙΣΙΤΗΡΙΟ			
	2017	2018	Μεταβολή 2018/2017
Σύνολο Επισκεπτών Με Εισιτήριο (Γ+Δ)	286.886	432.688	50,8%
Γ. Μουσεία	108.388	148.210	36,7%
Δ. Αρχαιολογικοί χώροι	178.498	284.478	59,4%
III. ΑΡΙΘΜΟΣ ΕΠΙΣΚΕΠΤΩΝ ΕΛΕΥΘΕΡΗΣ ΕΙΣΟΔΟΥ			
	2017	2018	Μεταβολή 2018/2017
Σύνολο Επισκεπτών Ελεύθερης Εισόδου (Ε+Ζ)	549.069	646.111	17,7%
Ε. Μουσεία	242.838	270.727	11,5%
Ζ. Αρχαιολογικοί χώροι	306.231	375.384	22,6%
IV. ΕΙΣΠΡΑΞΕΙΣ (σε ευρώ)			
	2017	2018	Μεταβολή 2018/2017
Σύνολο Εισπράξεων (Η+Θ)	1.864.552,00	2.822.480,00	51,4%
Η. Μουσεία	445.127,00	624.793,00	40,4%
Θ. Αρχαιολογικοί χώροι	1.419.425,00	2.197.687,00	54,8%

⁽¹⁾ Ισχύει ενιαίο εισιτήριο για το μουσείο και τον αρχαιολογικό χώρο.

⁽²⁾ Στα στοιχεία που αφορούν τον αριθμό των εισιτηρίων του αρχαιολογικού χώρου της Ακροπόλεως Αθηνών περιλαμβάνονται από τον Μάιο του 2017 και τα εισιτήρια του Αρχαίου Θεάτρου Διονύσου, για το λόγο αυτό δεν είναι δυνατή η σύγκριση μεταξύ των ετών 2017 και 2018.

Στα παρακάτω διαγράμματα παρουσιάζεται η πορεία των εισπράξεων (γράφημα 2) καθώς και η επισκεψιμότητα ανά Μουσείο και Αρχαιολογικό χώρο (γραφήματα 3 και 4 αντίστοιχα).

Γράφημα 2: Εισπράξεις Μουσείων και Αρχαιολογικών χώρων (1/2013 – 3/2018)

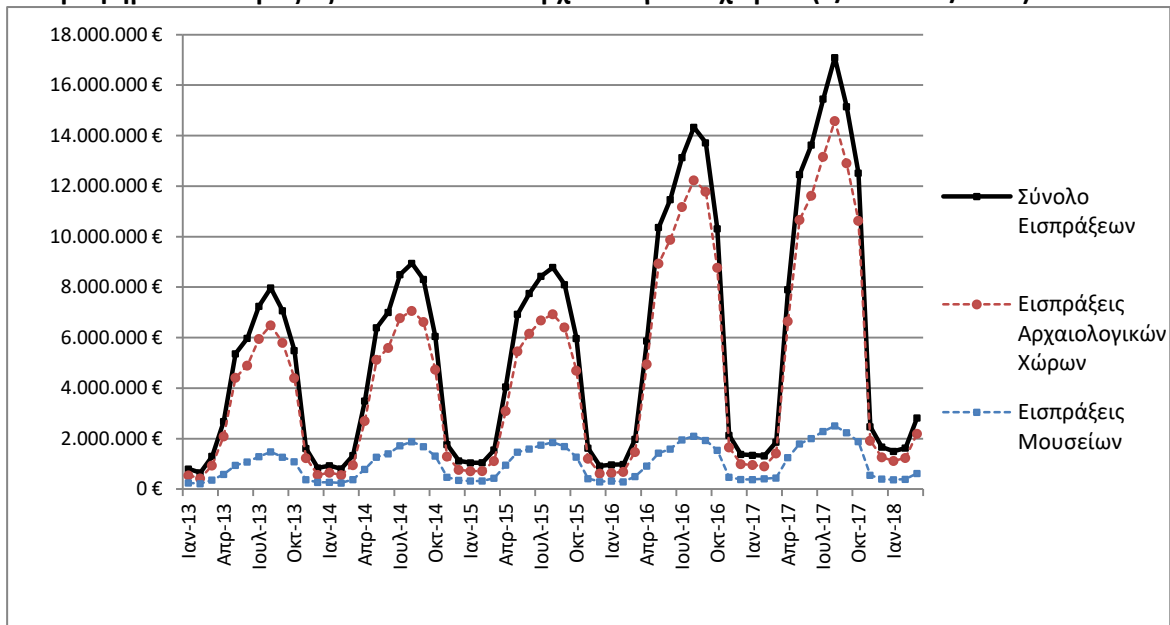

Γράφημα 3: Επισκεψιμότητα Μουσείων (%) – Μάρτιος 2018

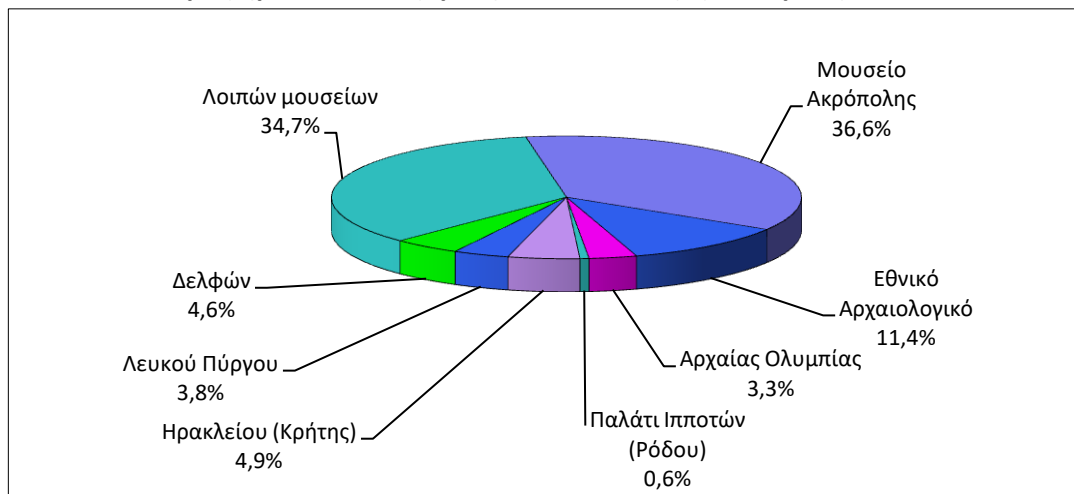

Γράφημα 4: Επισκεψιμότητα Αρχαιολογικών χώρων (%) - Μάρτιος 2018

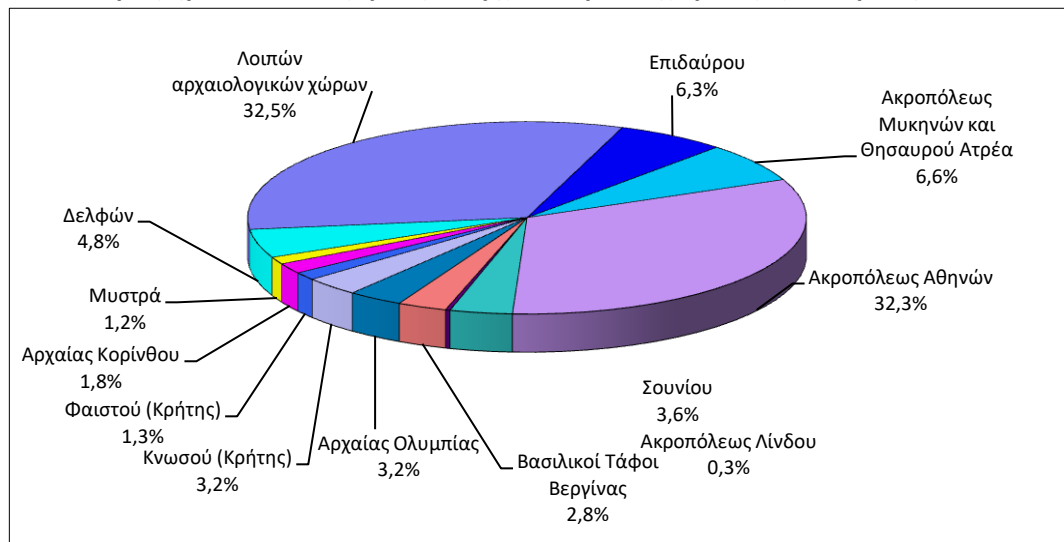

**ΠΙΝΑΚΑΣ 2: ΕΠΙΣΚΕΠΤΕΣ ΜΟΥΣΕΙΩΝ ΚΑΙ ΑΡΧΑΙΟΛΟΓΙΚΩΝ ΧΩΡΩΝ - ΕΙΣΠΡΑΞΕΙΣ
(2016, 2017, ΙΑΝΟΥΑΡΙΟΣ- ΜΑΡΤΙΟΣ 2017 & 2018)**

I. ΑΡΙΘΜΟΣ ΕΠΙΣΚΕΠΤΩΝ					
Μουσεία - Αρχαιολογικοί Χώροι	2016	2017	ΙΑΝΟΥΑΡΙΟΣ-ΜΑΡΤΙΟΣ		Μεταβολή
			2017	2018	2018/2017
Γενικό σύνολο επισκεπτών (Α+Β)	14.080.639	16.510.878	1.656.953	2.025.096	22,2%
A. Μουσεία (Γ+Ε)	4.515.966	5.191.781	746.195	816.713	9,5%
Μουσείο Ακρόπολης	1.406.096	1.593.362	261.206	287.370	10,0%
Εθνικό Αρχαιολογικό	447.093	545.555	93.593	100.333	7,2%
Αρχαίας Ολυμπίας	124.136	145.118	15.958	20.489	28,4%
Παλάτι Ιπποτών (Ρόδου)	237.361	235.413	7.216	5.111	-29,2%
Ηρακλείου (Κρήτης)	394.915	426.191	15.536	36.038	132,0%
Λευκού Πύργου	290.192	268.149	51.682	39.804	-23,0%
Δελφών	166.091	211.827	28.275	34.605	22,4%
Λοιπών μουσείων	1.450.082	1.766.166	272.729	292.963	7,4%
B. Αρχαιολογικοί χώροι (Δ+Ζ)	9.564.673	11.319.097	910.758	1.208.383	32,7%
Επιδαύρου ⁽¹⁾	375.437	469.060	43.362	60.914	40,5%
Ακροπόλεως Μυκηνών και Θησαυρού Ατρέα	342.854	398.718	48.229	62.780	30,2%
Ακροπόλεως Αθηνών ⁽²⁾	1.807.580	2.766.218	239.360	411.521	-
Σουνίου	222.800	259.709	35.413	46.592	31,6%
Ακροπόλεως Λίνδου	421.070	441.012	2.904	2.565	-11,7%
Βασιλικοί Τάφοι Βεργίνας	186.627	203.632	29.611	32.666	10,3%
Αρχαίας Ολυμπίας	423.424	481.252	27.633	34.241	23,9%
Κνωσού (Κρήτης)	611.455	634.710	14.112	35.841	154,0%
Φαιστού (Κρήτης)	77.071	95.182	1.651	20.051	1114,5%
Αρχαίας Κορίνθου ⁽¹⁾	153.307	191.836	15.306	20.698	35,2%
Μυστρά ⁽¹⁾	114.293	125.549	9.068	12.031	32,7%
Δελφών	290.705	345.804	43.828	54.801	25,0%
Λοιπών αρχαιολογικών χώρων	4.538.050	4.906.415	400.281	413.682	3,3%
II. ΑΡΙΘΜΟΣ ΕΠΙΣΚΕΠΤΩΝ ΜΕ ΕΙΣΙΤΗΡΙΟ					
	2016	2017	ΙΑΝΟΥΑΡΙΟΣ-ΜΑΡΤΙΟΣ		Μεταβολή
			2017	2018	2018/2017
Σύνολο Επισκεπτών Με Εισιτήριο (Γ+Δ)	8.749.957	10.288.448	704.541	928.116	31,7%
Γ. Μουσεία	2.406.665	2.831.466	293.062	332.590	13,5%
Δ. Αρχαιολογικοί χώροι	6.343.292	7.456.982	411.479	595.526	44,7%
III. ΑΡΙΘΜΟΣ ΕΠΙΣΚΕΠΤΩΝ ΕΛΕΥΘΕΡΗΣ ΕΙΣΟΔΟΥ					
	2016	2017	ΙΑΝΟΥΑΡΙΟΣ-ΜΑΡΤΙΟΣ		Μεταβολή
			2017	2018	2018/2017
Σύνολο Επισκεπτών Ελεύθερης Εισόδου (Ε+Ζ)	5.330.682	6.222.430	952.412	1.096.980	15,2%
Ε. Μουσεία	2.109.301	2.360.315	453.133	484.123	6,8%
Ζ. Αρχαιολογικοί χώροι	3.221.381	3.862.115	499.279	612.857	22,7%
IV. ΕΙΣΠΡΑΞΕΙΣ (σε ευρώ)					
	2016	2017	ΙΑΝΟΥΑΡΙΟΣ-ΜΑΡΤΙΟΣ		Μεταβολή
			2017	2018	2018/2017
Σύνολο Εισπράξεων (Η+Θ)	86.647.638,00	102.887.879,00	4.531.061,00	5.953.608,00	31,4%
Η. Μουσεία	13.448.464,00	16.175.121,00	1.242.253,00	1.394.044,00	12,2%
Θ. Αρχαιολογικοί χώροι	73.199.174,00	86.712.758,00	3.288.808,00	4.559.564,00	38,6%

(1) Ισχύει ενιαίο εισιτήριο για το μουσείο και τον αρχαιολογικό χώρο.

(2) Στα στοιχεία που αφορούν τον αριθμό των εισιτηρίων του αρχαιολογικού χώρου της Ακροπόλεως Αθηνών περιλαμβάνονται από τον Μάιο του 2017 και τα εισιτήρια του Αρχαίου Θεάτρου Διονύσου, για το λόγο αυτό δεν είναι δυνατή η σύγκριση μεταξύ των ετών 2017 και 2018.

ΕΠΕΞΗΓΗΜΑΤΙΚΕΣ ΣΗΜΕΙΩΣΕΙΣ

Έρευνα Κίνησης Μουσείων και Αρχαιολογικών χώρων

Η έρευνα Κίνησης Μουσείων και Αρχαιολογικών Χώρων παρουσιάζει αποτελέσματα από το έτος 1970. Με την έρευνα αυτή συγκεντρώνονται στοιχεία από το Ταμείο Αρχαιολογικών Πόρων και Απαλλοτριώσεων (ΤΑΠ) του Υπουργείου Πολιτισμού και Αθλητισμού που αναφέρονται στον αριθμό των επισκεπτών και των εισπράξεων από τα διατεθέντα εισιτήρια στα Μουσεία αρχαιολογικού και ιστορικού ενδιαφέροντος και στους Αρχαιολογικούς χώρους.

Για το Νέο Μουσείο Ακρόπολης διατίθενται στοιχεία επισκεπτών και εισπράξεων από τον μήνα Δεκέμβριο του 2009.

Νομικό πλαίσιο

Η παρούσα έρευνα, η οποία διεξάγεται από το έτος 1970, είναι συνεχής και παράγει μηνιαία στοιχεία και κατ' επέκταση ετήσια, στη βάση της ΚΥΑ 15189/Β379/73.

Περίοδος Αναφοράς

01/03/2018 έως 31/03/2018

Μεθοδολογία και ορισμοί

Η έρευνα διενεργείται σε μηνιαία βάση και τα στοιχεία συγκεντρώνονται από το Ταμείο Αρχαιολογικών Πόρων και Απαλλοτριώσεων (ΤΑΠ) του Υπουργείου Πολιτισμού και Αθλητισμού. Τα στοιχεία που συγκεντρώνονται αφορούν τον αριθμό των επισκεπτών και των αντίστοιχων εισπράξεων από τα διατεθέντα εισιτήρια στα Μουσεία αρχαιολογικού και ιστορικού ενδιαφέροντος και τους Αρχαιολογικούς χώρους της χώρας. Στοιχεία παρουσιάζονται, κατά μήνα και στο τέλος του έτους συνολικά για όλο το έτος.

Πληροφορίες για την καταβολή του εισιτηρίου:

- Από τον Ιανουάριο του έτους 2002, θεωρούνται επισκέπτες Μουσείων και Αρχαιολογικών χώρων, εκτός των ατόμων που αγοράζουν εισιτήριο εισόδου, και τα άτομα στα οποία χορηγείται εισιτήριο ελεύθερης εισόδου. Για την είσοδο στα Μουσεία και στους Αρχαιολογικούς χώρους καταβάλλεται από 16.06.1996 το προβλεπόμενο εισιτήριο από όλους ανεξαιρέτως τους επισκέπτες, Έλληνες και αλλοδαπούς, καθ' όλες τις ημέρες του έτους, εκτός από τις ακόλουθες κατά τις οποίες η είσοδος είναι ελεύθερη για όλους:
- Τις εθνικές επετείους (25η Μαρτίου και 28η Οκτωβρίου)
- Την πρώτη Κυριακή κάθε μήνα κατά το διάστημα 1 Νοεμβρίου έως 31 Μαρτίου
- Την 6η Μαρτίου (Μνήμη Μελίνας Μερκούρη)
- Την 18η Απριλίου (Διεθνής Ημέρα Μνημείων)
- Την 18η Μαΐου (Διεθνής Ημέρα Μουσείων)
- Την 5η Ιουνίου (Παγκόσμια Ημέρα Περιβάλλοντος)
- Το τελευταίο Σαββατοκύριακο του Σεπτεμβρίου (Ευρωπαϊκές Ημέρες Πολιτιστικής Κληρονομιάς)

Εισιτήρια ελεύθερης εισόδου:

Από την καταβολή του εισιτηρίου απαλλάσσονται:

- Οι νέοι έως 18 ετών από τις χώρες της ΕΕ με επίδειξη αστυνομικής ταυτότητας
- Οι φοιτητές και οι σπουδαστές των Ανώτατων και των Τεχνολογικών Εκπαιδευτικών Ιδρυμάτων ή ισότιμων σχολών των χωρών της ΕΕ, καθώς και των σχολών Ξεναγών με επίδειξη φοιτητικής ταυτότητας
- Οι υπάλληλοι του Υπουργείου Πολιτισμού με επίδειξη υπηρεσιακής ταυτότητας
- Οι κάτοχοι κάρτας μέλους του Διεθνούς Συμβουλίου Μουσείων (ICOM) και του Διεθνούς Συμβουλίου Μνημείων και Τοποθεσιών (ICOMOS)
- Οι ξεναγοί με επίδειξη ταυτότητας του Υπουργείου Ανάπτυξης
- Οι συνοδοί εκπαιδευτικοί κατά τις επισκέψεις σχολείων και ιδρυμάτων της Α' βάθμιας,
- Β' βάθμιας και Γ' βάθμιας εκπαίδευσης
- Οι δημοσιογράφοι με επίδειξη δημοσιογραφικής ταυτότητας
- Τα μέλη Εταιρειών και Συλλόγων Φίλων Μουσείων και Αρχαιολογικών Χώρων
- Οι επίσημοι φιλοξενούμενοι του Ελληνικού Δημοσίου μετά από σχετική έγκριση
- Οι συνοδοί τυφλών και ατόμων με κινητικά προβλήματα
- Οι κάτοχοι Δελτίου ελευθέρως εισόδου
- Οι κάτοχοι της Κάρτας Πολιτισμού

Αριθμός ενιαίων εισιτηρίων:

Από τον Απρίλιο 1999, εκτός του καθιερωμένου εισιτηρίου, άρχισε να καταβάλλεται **ενιαίο εισιτήριο** σε ορισμένα μουσεία και αρχαιολογικούς χώρους. Το σύνολο των εισιτηρίων αυτών για τον μήνα **Μάρτιο του 2017** ανέρχεται σε **20.839**.

Παραπομπές

Περισσότερες πληροφορίες σχετικά με την Έρευνα Κίνησης Μουσείων και Αρχαιολογικών χώρων και παλαιότερες χρονολογικές σειρές διατίθενται στην ιστοσελίδα της Υπηρεσίας στο: <http://www.statistics.gr/el/statistics/-/publication/SCI21/>

