



ΔΕΛΤΙΟ ΤΥΠΟΥ

ΚΙΝΗΣΗ ΜΟΥΣΕΙΩΝ ΚΑΙ ΑΡΧΑΙΟΛΟΓΙΚΩΝ ΧΩΡΩΝ

ΟΚΤΩΒΡΙΟΣ 2017

Η Ελληνική Στατιστική Αρχή (ΕΛΣΤΑΤ) ανακοινώνει τα αποτελέσματα της Έρευνας Κίνησης Μουσείων και Αρχαιολογικών Χώρων για τον μήνα Οκτώβριο 2017. Πιο συγκεκριμένα:

- Κατά τον μήνα Οκτώβριο 2017 σε σχέση με τον αντίστοιχο μήνα του 2016, παρατηρήθηκε αύξηση των επισκεπτών των Μουσείων κατά 14,0%, αύξηση των επισκεπτών ελεύθερης εισόδου κατά 6,7% και αύξηση των εισπράξεων κατά 22,3% (Πίνακας 1).
- Στους Αρχαιολογικούς χώρους, κατά τον μήνα Οκτώβριο 2017 σε σύγκριση με τον αντίστοιχο μήνα του 2016, παρατηρείται αύξηση των επισκεπτών κατά 19,8%, αύξηση των επισκεπτών ελεύθερης εισόδου κατά 15,2% και αύξηση των εισπράξεων κατά 21,2% (Πίνακας 1).
- Κατά το δεκάμηνο Ιανουαρίου – Οκτωβρίου 2017, παρατηρείται αύξηση σε σχέση με την αντίστοιχη περίοδο του έτους 2016 κατά 16,5% στους επισκέπτες των Μουσείων και αύξηση κατά 16,9% στους επισκέπτες ελεύθερης εισόδου, ενώ οι αντίστοιχες εισπράξεις παρουσίασαν αύξηση κατά 20,9% (Πίνακας 2).
- Στους Αρχαιολογικούς χώρους, κατά το δεκάμηνο Ιανουαρίου – Οκτωβρίου 2017 σε σχέση με την αντίστοιχη περίοδο του 2016, παρατηρείται αύξηση των επισκεπτών κατά 18,4% και αύξηση κατά 21,3% των επισκεπτών ελεύθερης εισόδου, ενώ οι αντίστοιχες εισπράξεις παρουσίασαν αύξηση κατά 18,4% (Πίνακας 2).

Γράφημα 1: Κίνηση Μουσείων και Αρχαιολογικών Χώρων (1/2013 – 10/2017)

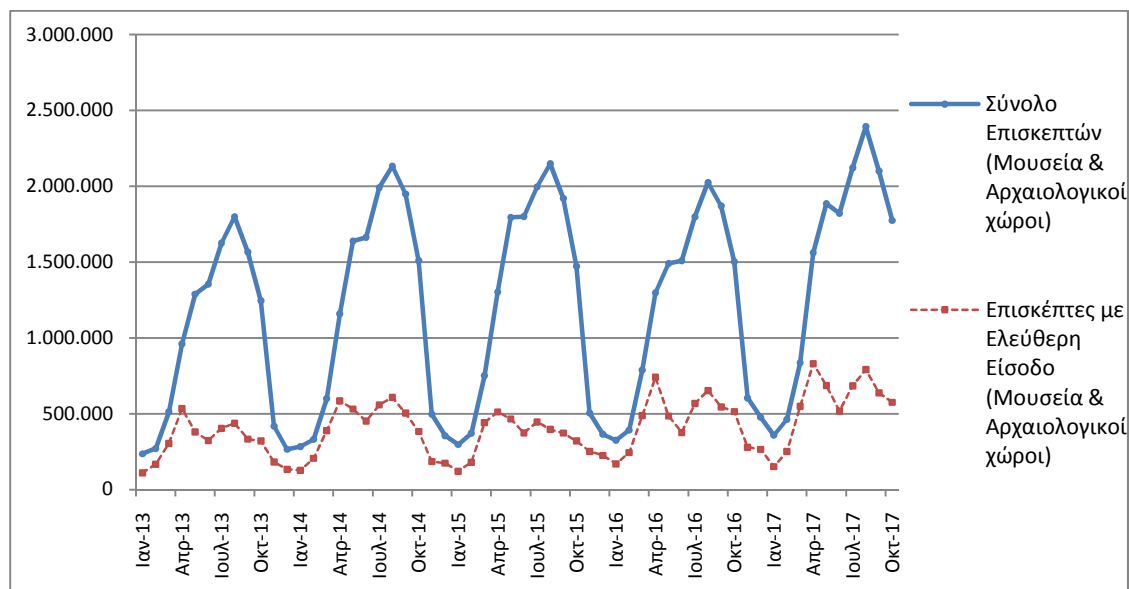

Πληροφορίες:

Διεύθυνση Κοινωνικών Στατιστικών

Τμήμα Στατιστικών Πολιτιστικού Τομέα και Αθλητισμού

Αργυρώ Πατεράκη (τηλ.: 213 1352129, e-mail: ar.pateraki@statistics.gr)

**ΠΙΝΑΚΑΣ 1: ΕΠΙΣΚΕΠΤΕΣ ΜΟΥΣΕΙΩΝ ΚΑΙ ΑΡΧΑΙΟΛΟΓΙΚΩΝ ΧΩΡΩΝ – ΕΙΣΠΡΑΞΕΙΣ
(ΟΚΤΩΒΡΙΟΣ 2016 ΚΑΙ ΟΚΤΩΒΡΙΟΣ 2017)**

I. ΑΡΙΘΜΟΣ ΕΠΙΣΚΕΠΤΩΝ			
Μουσεία - Αρχαιολογικοί Χώροι	2016	2017	Μεταβολή 2017/2016
Γενικό σύνολο επισκεπτών (Α+Β)	1.503.277	1.774.246	18,0%
A. Μουσεία (Γ+Ε)	461.663	526.443	14,0%
Μουσείο Ακρόπολης	146.436	160.603	9,7%
Εθνικό Αρχαιολογικό	50.402	54.007	7,2%
Αρχαίας Ολυμπίας	11.787	17.511	48,6%
Παλάτι Ιπποτών (Ρόδου)	28.469	28.599	0,5%
Ηρακλείου (Κρήτης)	43.998	53.790	22,3%
Λευκού Πύργου	27.627	24.056	-12,9%
Δελφών	17.470	21.402	22,5%
Λοιπών μουσείων	135.474	166.475	22,9%
B. Αρχαιολογικοί χώροι (Δ+Ζ)	1.041.614	1.247.803	19,8%
Επιδαύρου ⁽¹⁾	35.620	47.394	33,1%
Ακροπόλεως Μυκηνών και Θησαυρού Ατρέα	33.096	40.029	20,9%
Ακροπόλεως Αθηνών ⁽²⁾	175.842	295.623	-
Σουνίου	22.344	26.292	17,7%
Ακροπόλεως Λίνδου	50.052	57.609	15,1%
Βασιλικοί Τάφοι Βεργίνας	15.218	15.487	1,8%
Αρχαίας Ολυμπίας	46.924	60.858	29,7%
Κνωσού (Κρήτης)	68.789	83.266	21,0%
Φαιστού (Κρήτης)	10.375	14.442	39,2%
Αρχαίας Κορίνθου ⁽¹⁾	19.146	21.842	14,1%
Μυστρά ⁽¹⁾	11.058	11.779	6,5%
Δελφών	27.692	35.805	29,3%
Λοιπών αρχαιολογικών χώρων	525.458	537.377	2,3%
II. ΑΡΙΘΜΟΣ ΕΠΙΣΚΕΠΤΩΝ ΜΕ ΕΙΣΙΤΗΡΙΟ			
	2016	2017	Μεταβολή 2017/2016
Σύνολο Επισκεπτών Με Εισιτήριο (Γ+Δ)	988.726	1.198.540	21,2%
Γ. Μουσεία	260.309	311.548	19,7%
Δ. Αρχαιολογικοί χώροι	728.417	886.992	21,8%
III. ΑΡΙΘΜΟΣ ΕΠΙΣΚΕΠΤΩΝ ΕΛΕΥΘΕΡΗΣ ΕΙΣΟΔΟΥ			
	2016	2017	Μεταβολή 2017/2016
Σύνολο Επισκεπτών Ελεύθερης Εισόδου (Ε+Ζ)	514.551	575.706	11,9%
Ε. Μουσεία	201.354	214.895	6,7%
Ζ. Αρχαιολογικοί χώροι	313.197	360.811	15,2%
IV. ΕΙΣΠΡΑΞΕΙΣ (σε ευρώ)			
	2016	2017	Μεταβολή 2017/2016
Σύνολο Εισπράξεων (Η+Θ)	10.315.001,00	12.520.462,00	21,4%
Η. Μουσεία	1.542.519,00	1.887.236,00	22,3%
Θ. Αρχαιολογικοί χώροι	8.772.482,00	10.633.226,00	21,2%

(1) Ισχύει ενιαίο εισιτήριο για το μουσείο και τον αρχαιολογικό χώρο.

(2) Στα στοιχεία που αφορούν τον αριθμό των εισιτηρίων του αρχαιολογικού χώρου της Ακροπόλεως Αθηνών περιλαμβάνονται από τον Μάιο του 2017 και τα εισιτήρια του Αρχαίου Θεάτρου Διονύσου, για το λόγο αυτό δεν είναι δυνατή η σύγκριση μεταξύ των ετών 2016 και 2017.

Στα παρακάτω διαγράμματα παρουσιάζεται η πορεία των εισπράξεων (γράφημα 2), καθώς και η επισκεψιμότητα ανά Μουσείο και Αρχαιολογικό χώρο (γραφήματα 3 και 4 αντίστοιχα).

Γράφημα 2: Εισπράξεις Μουσείων και Αρχαιολογικών χώρων (1/2013 – 10/2017)

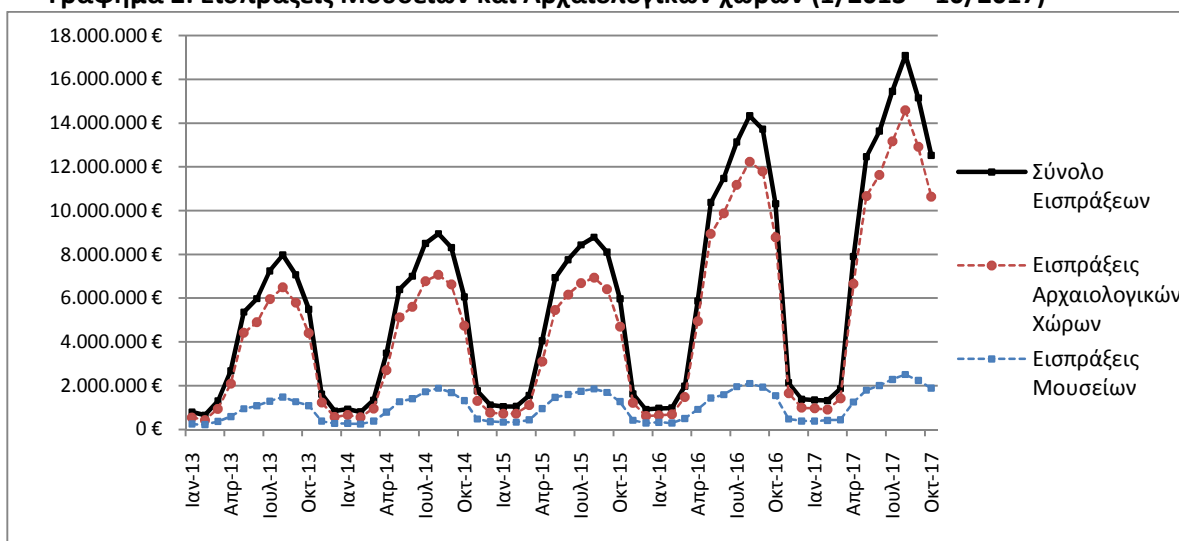

Γράφημα 3: Επισκεψιμότητα Μουσείων (%) – Οκτώβριος 2017

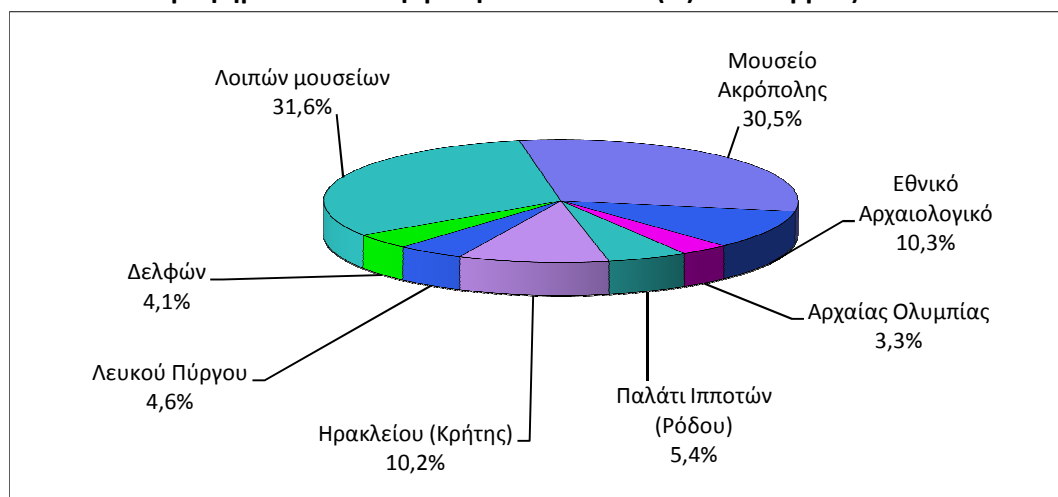

Γράφημα 4: Επισκεψιμότητα Αρχαιολογικών χώρων (%) – Οκτώβριος 2017

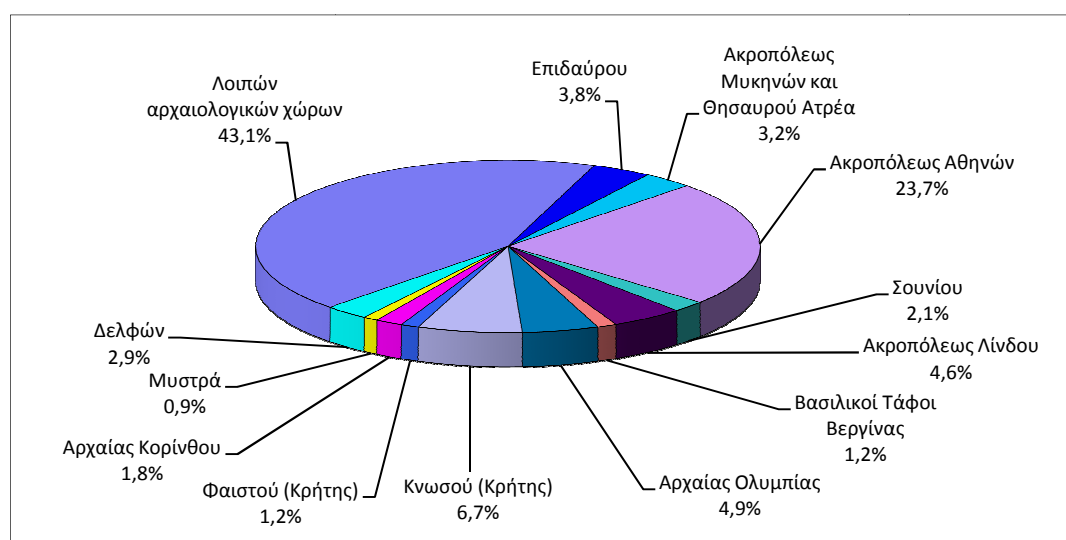

**ΠΙΝΑΚΑΣ 2: ΕΠΙΣΚΕΠΤΕΣ ΜΟΥΣΕΙΩΝ ΚΑΙ ΑΡΧΑΙΟΛΟΓΙΚΩΝ ΧΩΡΩΝ - ΕΙΣΠΡΑΞΕΙΣ
(2015, 2016, ΙΑΝΟΥΑΡΙΟΣ-ΟΚΤΩΒΡΙΟΣ 2016 & 2017)**

I. ΑΡΙΘΜΟΣ ΕΠΙΣΚΕΠΤΩΝ					
Μουσεία - Αρχαιολογικοί Χώροι	2015	2016	ΙΑΝΟΥΑΡΙΟΣ- ΟΚΤΩΒΡΙΟΣ		Μεταβολή 2017/2016
			2016	2017	
Γενικό σύνολο επισκεπτών (Α+Β)	14.725.895	14.080.639	12.999.989	15.314.326	17,8%
A. Μουσεία (Γ+Ε)	4.405.842	4.515.966	4.034.117	4.698.538	16,5%
Μουσείο Ακρόπολης	1.510.615	1.406.096	1.251.319	1.428.037	14,1%
Εθνικό Αρχαιολογικό	476.754	447.093	388.860	489.279	25,8%
Αρχαίας Ολυμπίας	135.972	124.136	116.572	137.841	18,2%
Παλάτι Ιπποτών (Ρόδου)	251.091	237.361	228.335	227.579	-0,3%
Ηρακλείου (Κρήτης)	201.657	394.915	383.948	404.660	5,4%
Λευκού Πύργου	273.659	290.192	243.137	236.232	-2,8%
Δελφών	205.369	166.091	153.365	196.919	28,4%
Λοιπών μουσείων	1.350.725	1.450.082	1.268.581	1.577.991	24,4%
B. Αρχαιολογικοί χώροι (Δ+Ζ)	10.320.053	9.564.673	8.965.872	10.615.788	18,4%
Επιδάουρου ⁽¹⁾	443.565	375.437	355.843	446.245	25,4%
Ακροπόλεως Μυκηνών και Θησαυρού Ατρέα	402.565	342.854	323.879	375.634	16,0%
Ακροπόλεως Αθηνών	2.043.868	1.807.580	1.650.139	2.510.397	-
Σουνίου	236.285	222.800	205.641	237.727	15,6%
Ακροπόλεως Λίνδου	580.875	421.070	417.363	437.343	4,8%
Βασιλικοί Τάφοι Βεργίνας	211.132	186.627	164.031	179.627	9,5%
Αρχαίας Ολυμπίας	439.836	423.424	402.376	458.065	13,8%
Κνωσού (Κρήτης)	632.288	611.455	596.770	612.119	2,6%
Φαιστού (Κρήτης)	94.689	77.071	75.716	83.186	9,9%
Αρχαίας Κορίνθου ⁽¹⁾	141.490	153.307	143.916	181.560	26,2%
Μυστρά ⁽¹⁾	117.010	114.293	109.226	119.665	9,6%
Δελφών	319.754	290.705	272.208	320.118	17,6%
Λοιπών αρχαιολογικών χώρων	4.656.696	4.538.050	4.248.764	4.654.102	9,5%
II. ΑΡΙΘΜΟΣ ΕΠΙΣΚΕΠΤΩΝ ΜΕ ΕΙΣΙΤΗΡΙΟ					
	2015	2016	ΙΑΝΟΥΑΡΙΟΣ- ΟΚΤΩΒΡΙΟΣ		Μεταβολή 2017/2016
			2016	2017	
Σύνολο Επισκεπτών Με Εισιτήριο (Γ+Δ)	10.544.249	8.749.957	8.253.852	9.637.304	16,8%
Γ. Μουσεία	2.867.641	2.406.665	2.239.584	2.600.641	16,1%
Δ. Αρχαιολογικοί χώροι	7.676.608	6.343.292	6.014.268	7.036.663	17,0%
III. ΑΡΙΘΜΟΣ ΕΠΙΣΚΕΠΤΩΝ ΕΛΕΥΘΕΡΗΣ ΕΙΣΟΔΟΥ					
	2015	2016	ΙΑΝΟΥΑΡΙΟΣ- ΟΚΤΩΒΡΙΟΣ		Μεταβολή 2017/2016
			2016	2017	
Σύνολο Επισκεπτών Ελεύθερης Εισόδου (Ε+Ζ)	4.181.646	5.330.682	4.746.137	5.677.022	19,6%
Ε. Μουσεία	1.538.201	2.109.301	1.794.533	2.097.897	16,9%
Ζ. Αρχαιολογικοί χώροι	2.643.445	3.221.381	2.951.604	3.579.125	21,3%
IV. ΕΙΣΠΡΑΞΕΙΣ (σε ευρώ)					
	2015	2016	ΙΑΝΟΥΑΡΙΟΣ- ΟΚΤΩΒΡΙΟΣ		Μεταβολή 2017/2016
			2016	2017	
Σύνολο Εισπράξεων (Η+Θ)	56.224.962,00	86.647.638,00	83.133.389,00	98.742.540,00	18,8%
Η. Μουσεία	12.385.213,00	13.448.464,00	12.587.524,00	15.217.711,00	20,9%
Θ. Αρχαιολογικοί χώροι	43.839.749,00	73.199.174,00	70.545.865,00	83.524.829,00	18,4%

(1) Ισχύει ενιαίο εισιτήριο για το μουσείο και τον αρχαιολογικό χώρο.

(2) Στα στοιχεία που αφορούν τον αριθμό των εισιτηρίων του αρχαιολογικού χώρου της Ακροπόλεως Αθηνών περιλαμβάνονται από τον Μάιο του 2017 και τα εισιτήρια του Αρχαίου Θεάτρου Διονύσου, για το λόγο αυτό δεν είναι δυνατή η σύγκριση με προηγούμενα έτη.

ΕΠΕΞΗΓΗΜΑΤΙΚΕΣ ΣΗΜΕΙΩΣΕΙΣ

Έρευνα Κίνησης Μουσείων και Αρχαιολογικών χώρων

Η έρευνα Κίνησης Μουσείων και Αρχαιολογικών Χώρων παρουσιάζει αποτελέσματα από το έτος 1970. Με την έρευνα αυτή συγκεντρώνονται στοιχεία από το Ταμείο Αρχαιολογικών Πόρων και Απαλλοτριώσεων (ΤΑΠ) του Υπουργείου Πολιτισμού και Αθλητισμού που αναφέρονται στον αριθμό των επισκεπτών και των εισπράξεων από τα διατεθέντα εισιτήρια στα Μουσεία αρχαιολογικού και ιστορικού ενδιαφέροντος και στους Αρχαιολογικούς χώρους.

Για το Νέο Μουσείο Ακρόπολης διατίθενται στοιχεία επισκεπτών και εισπράξεων από τον μήνα Δεκέμβριο του 2009.

Νομικό πλαίσιο

Η παρούσα έρευνα, η οποία διεξάγεται από το έτος 1970, είναι συνεχής και παράγει μηνιαία στοιχεία και κατ' επέκταση ετήσια, στη βάση της ΚΥΑ 15189/Β379/73.

Περίοδος Αναφοράς

01/10/2017 έως 31/10/2017

Μεθοδολογία και ορισμοί

Η έρευνα διενεργείται σε μηνιαία βάση και τα στοιχεία συγκεντρώνονται από το Ταμείο Αρχαιολογικών Πόρων και Απαλλοτριώσεων (ΤΑΠ) του Υπουργείου Πολιτισμού και Αθλητισμού. Τα στοιχεία που συγκεντρώνονται αφορούν τον αριθμό των επισκεπτών και των αντίστοιχων εισπράξεων από τα διατεθέντα εισιτήρια στα Μουσεία αρχαιολογικού και ιστορικού ενδιαφέροντος και τους Αρχαιολογικούς χώρους της χώρας. Στοιχεία παρουσιάζονται, κατά μήνα και στο τέλος του έτους συνολικά για όλο το έτος.

Πληροφορίες για την καταβολή του εισιτηρίου:

- Από τον Ιανουάριο του έτους 2002, θεωρούνται επισκέπτες Μουσείων και Αρχαιολογικών χώρων, εκτός των ατόμων που αγοράζουν εισιτήριο εισόδου, και τα άτομα στα οποία χορηγείται εισιτήριο ελεύθερης εισόδου. Για την είσοδο στα Μουσεία και στους Αρχαιολογικούς χώρους καταβάλλεται από 16.06.1996 το προβλεπόμενο εισιτήριο από όλους ανεξαιρέτως τους επισκέπτες, Έλληνες και αλλοδαπούς, καθ' όλες τις ημέρες του έτους, εκτός από τις ακόλουθες κατά τις οποίες η είσοδος είναι ελεύθερη για όλους:
- Τις εθνικές επετείους (25η Μαρτίου και 28η Οκτωβρίου)
- Την πρώτη Κυριακή κάθε μήνα κατά το διάστημα 1 Νοεμβρίου έως 31 Μαρτίου
- Την 6η Μαρτίου (Μνήμη Μελίνας Μερκούρη)
- Την 18η Απριλίου (Διεθνής Ημέρα Μνημείων)
- Την 18η Μαΐου (Διεθνής Ημέρα Μουσείων)
- Την 5η Ιουνίου (Παγκόσμια Ημέρα Περιβάλλοντος)
- Το τελευταίο Σαββατοκύριακο του Σεπτεμβρίου (Ευρωπαϊκές Ημέρες Πολιτιστικής Κληρονομιάς)

Εισιτήρια ελεύθερης εισόδου:

Από την καταβολή του εισιτηρίου απαλλάσσονται:

- Οι νέοι έως 18 ετών από τις χώρες της ΕΕ με επίδειξη αστυνομικής ταυτότητας
- Οι φοιτητές και οι σπουδαστές των Ανώτατων και των Τεχνολογικών Εκπαιδευτικών Ιδρυμάτων ή ισότιμων σχολών των χωρών της ΕΕ, καθώς και των σχολών Ξεναγών με επίδειξη φοιτητικής ταυτότητας
- Οι υπάλληλοι του Υπουργείου Πολιτισμού με επίδειξη υπηρεσιακής ταυτότητας
- Οι κάτοχοι κάρτας μέλους του Διεθνούς Συμβουλίου Μουσείων (ICOM) και του Διεθνούς Συμβουλίου Μνημείων και Τοποθεσιών (ICOMOS)
- Οι ξεναγοί με επίδειξη ταυτότητας του Υπουργείου Ανάπτυξης
- Οι συνοδοί εκπαιδευτικοί κατά τις επισκέψεις σχολείων και ιδρυμάτων της Α' βάθμιας.
- Β' βάθμιας και Γ' βάθμιας εκπαίδευσης
- Οι δημοσιογράφοι με επίδειξη δημοσιογραφικής ταυτότητας
- Τα μέλη Εταιρειών και Συλλόγων Φίλων Μουσείων και Αρχαιολογικών Χώρων
- Οι επίσημοι φιλοξενούμενοι του Ελληνικού Δημοσίου μετά από σχετική έγκριση
- Οι συνοδοί τυφλών και ατόμων με κινητικά προβλήματα
- Οι κάτοχοι Δελτίου ελευθέρως εισόδου
- Οι κάτοχοι της Κάρτας Πολιτισμού

Αριθμός ενιαίων εισιτηρίων:

Από τον Απρίλιο 1999, εκτός του καθιερωμένου εισιτηρίου, άρχισε να καταβάλλεται **ενιαίο εισιτήριο** σε ορισμένα μουσεία και αρχαιολογικούς χώρους. Το σύνολο των εισιτηρίων αυτών για τον μήνα **Οκτώβριο του 2017** ανέρχεται σε **102.712**.

Παραπομπές

Περισσότερες πληροφορίες σχετικά με την Έρευνα Κίνησης Μουσείων και Αρχαιολογικών χώρων και παλαιότερες χρονολογικές σειρές διατίθενται στην ιστοσελίδα της Υπηρεσίας στο: <http://www.statistics.gr/el/statistics/-/publication/SCI21/>

