



ΔΕΛΤΙΟ ΤΥΠΟΥ

ΚΙΝΗΣΗ ΑΕΡΟΛΙΜΕΝΩΝ ΤΗΣ ΧΩΡΑΣ, 2016

Η Ελληνική Στατιστική Αρχή (ΕΛΣΤΑΤ) ανακοινώνει, με Δελτίο Τύπου τα στοιχεία της αεροπορικής κίνησης της Χώρας για την περίοδο 2014 – 2016, σύμφωνα με τα στοιχεία της Υπηρεσίας Πολιτικής Αεροπορίας (ΥΠΑ).

Από τα στοιχεία αφίξεων και αναχωρήσεων, διαπιστώνεται ότι **το σύνολο των πτήσεων εσωτερικού και εξωτερικού κατά το 2016 ανήλθε σε 469.553, σημειώνοντας αύξηση 5,70% σε σχέση με το 2015** που είχε ανέλθει σε 444.249. Αύξηση 6,98% παρατηρήθηκε κατά την αντίστοιχη σύγκριση του 2015 ως προς το 2014. Αναφορικά με τις πτήσεις για το 2016, τη μεγαλύτερη συμμετοχή, ως προς το σύνολο των πτήσεων, κατέχει ο αερολιμένας Αθηνών με 38,70% και ακολουθούν τα αεροδρόμια Θεσσαλονίκης και Ηρακλείου με ποσοστά 10,35% και 10,18%, αντίστοιχα (Πίνακας 1).

Η συνολική επιβατική κίνηση για το 2016 διαμορφώθηκε σε 52.992.396 επιβάτες, σημειώνοντας αύξηση 8,57% σε σχέση με το 2015 που είχε ανέλθει σε 48.811.600 επιβάτες. Αντίστοιχα, αύξηση 9,46% είχε σημειωθεί κατά το 2015 σε σύγκριση με το 2014. Τη μεγαλύτερη συμμετοχή, ως προς το σύνολο της επιβατικής κίνησης για το 2016, κατέχει ο αερολιμένας Αθηνών με ποσοστό 37,69% και ακολουθούν τα αεροδρόμια Ηρακλείου και Θεσσαλονίκης με ποσοστά 12,72% και 10,73%, αντίστοιχα (Πίνακας 2).

Από τη συνολική επιβατική κίνηση για το 2016, 15.865.911 επιβάτες αφορούν σε πτήσεις εσωτερικού και 37.126.485 επιβάτες αφορούν σε πτήσεις εξωτερικού. Οι περισσότεροι επιβάτες εσωτερικού διακινήθηκαν από τα αεροδρόμια Αθηνών, Θεσσαλονίκης και Ηρακλείου, με 7.132.162, 2.421.722 και 1.058.217 επιβάτες, αντίστοιχα (Πίνακας 3). Αναφορικά με την επιβατική κίνηση εξωτερικού, οι περισσότεροι επιβάτες διακινήθηκαν από τα αεροδρόμια Αθηνών, Ηρακλείου και Ρόδου, με 12.841.542, 5.684.529 και 4.093.508 επιβάτες, αντίστοιχα (Πίνακας 4).

Από την κατανομή της επιβατικής κίνησης ανά μήνα, παρατηρείται ότι **η μεγαλύτερη κίνηση σημειώνεται κατά το εξάμηνο Μαΐου – Οκτωβρίου**, η οποία αντιστοιχεί στο **76,01%** του συνόλου του 2016. Αντίστοιχα, κατά το τετράμηνο Ιουνίου – Σεπτεμβρίου 2016, καταγράφηκε το 57,79% του συνόλου της επιβατικής κίνησης. Ο μήνας Αύγουστος είχε το μεγαλύτερο ποσοστό στο σύνολο της επιβατικής κίνησης με 16,27% για το 2016, ενώ σημαντική αύξηση παρατηρήθηκε στην επιβατική κίνηση κατά το τρίμηνο Ιανουαρίου – Μαρτίου 2016 σε σύγκριση με το 2015 (Πίνακας 5, Γραφήματα 1,2).

Στο Γράφημα 3 παρουσιάζεται **ο αριθμός των πτήσεων αεροσκαφών και της επιβατικής κίνησης εσωτερικού – εξωτερικού των ετών 2006 – 2016.**

Πληροφορίες:

Δ/ση Στατιστικών Τομέα Εμπορίου και Υπηρεσιών
Τμήμα Μεταφορών Επικοινωνιών και ΜΜΕ
Νταλλή Αργυρώ
τηλ.213 1352499
Fax: 213 135 2496
E-mail: a.ntalli@statistics.gr

Πίνακας 1. Αεροπορική κίνηση (πτήσεις) κατά αερολιμένα, 2014 – 2016

Αερολιμένες	Σύνολο πτήσεων			Συμμετοχή αερολιμένα στο σύνολο (%) 2016	Μεταβολή (%) 2015/2014	Μεταβολή (%) 2016/2015
	2014	2015	2016			
	Αφίξεις και Αναχωρήσεις	Αφίξεις και Αναχωρήσεις	Αφίξεις και Αναχωρήσεις			
Σύνολο	415.250	444.249	469.553	100,00	6,98	5,70
Αθηνών	146.550	168.339	181.709	38,70	14,87	7,94
Αράξου	1.212	1.248	1.042	0,22	2,97	-16,51
Ακτίου	3.590	3.940	4.510	0,96	9,75	14,47
Αλεξανδρούπολης	2.750	3.034	2.832	0,60	10,33	-6,66
Αστυπάλαιας	800	786	760	0,16	-1,75	-3,31
Αγχιάλου	744	484	318	0,07	-34,95	-34,30
Ζακύνθου	9.018	9.546	10.596	2,26	5,85	11,00
Ηρακλείου	43.878	43.970	47.804	10,18	0,21	8,72
Θεσσαλονίκης	45.900	47.340	48.608	10,35	3,14	2,68
Ικαρίας	1.504	1.408	1.324	0,28	-6,38	-5,97
Ιωαννίνων	1.198	1.338	1.460	0,31	11,69	9,12
Καβάλας	3.200	3.212	3.112	0,66	0,38	-3,11
Καλαμάτας	2.880	2.520	2.684	0,57	-12,50	6,51
Καλύμνου	1.404	1.304	1.164	0,25	-7,12	-10,74
Καρπάθου	3.962	4.162	4.032	0,86	5,05	-3,12
Κάσου	1.182	1.112	990	0,21	-5,92	-10,97
Καστελόριζου	560	498	492	0,10	-11,07	-1,20
Καστοριάς	640	630	544	0,12	-1,56	-13,65
Κέρκυρας	19.018	18.712	20.754	4,42	-1,61	10,91
Κεφαλονιάς	4.372	4.534	4.920	1,05	3,71	8,51
Κοζάνης	340	386	378	0,08	13,53	-2,07
Κυθήρων	1.268	1.170	1.056	0,22	-7,73	-9,74
Κω	17.522	17.018	15.072	3,21	-2,88	-11,43
Λέρου	1.552	1.502	1.380	0,29	-3,22	-8,12
Λήμνου	3.328	3.340	2.928	0,62	0,36	-12,34
Μήλου	1.248	1.656	1.694	0,36	32,69	2,29
Μυκόνου	9.428	10.128	11.928	2,54	7,42	17,77
Μυτιλήνης	5.630	6.316	5.792	1,23	12,18	-8,30
Νάξου	1.050	1.418	1.210	0,26	35,05	-14,67
Πάρου	2.226	2.266	2.164	0,46	1,80	-4,50
Ρόδου	35.006	34.434	36.164	7,70	-1,63	5,02
Σάμου	5.082	5.378	5.186	1,10	5,82	-3,57
Σαντορίνης	10.466	12.576	14.084	3,00	20,16	11,99
Σητείας	1.978	1.924	1.766	0,38	-2,73	-8,21
Σκιάθου	2.994	3.290	3.830	0,82	9,89	16,41
Σκύρου	634	820	838	0,18	29,34	2,20
Σύρου	630	646	736	0,16	2,54	13,93
Χανίων	16.896	17.758	19.288	4,11	5,10	8,62
Χίου	3.610	4.106	4.404	0,94	13,74	7,26

Πηγή: Υπηρεσία Πολιτικής Αεροπορίας (ΥΠΑ).

Πίνακας 2. Επιβατική κίνηση κατά αερολιμένα, 2014 – 2016

Αερολιμένες	Σύνολο επιβατών			Συμμετοχή αερολιμένα στο σύνολο (%)	Μεταβολή (%)	Μεταβολή (%)
	2014	2015	2016			
	Αφίξεις και Αναχωρήσεις	Αφίξεις και Αναχωρήσεις	Αφίξεις και Αναχωρήσεις	2016	2015/2014	2016/2015
Σύνολο	44.592.274	48.811.600	52.992.396	100,00	9,46	8,57
Αθηνών	15.134.529	18.043.726	19.973.704	37,69	19,22	10,70
Αράξου	146.408	147.560	127.650	0,24	0,79	-13,49
Ακτίου	358.245	388.295	472.870	0,89	8,39	21,78
Αλεξανδρούπολης	158.737	168.631	161.635	0,31	6,23	-4,15
Αστυπάλαιας	13.771	14.095	12.014	0,02	2,35	-14,76
Αγχιάλου	65.483	24.697	22.080	0,04	-62,28	-10,60
Ζακύνθου	1.188.147	1.268.497	1.415.712	2,67	6,76	11,61
Ηρακλείου	6.024.958	6.057.355	6.742.746	12,72	0,54	11,32
Θεσσαλονίκης	4.950.726	5.341.293	5.687.325	10,73	7,89	6,48
Ικαρίας	39.686	42.894	41.239	0,08	8,08	-3,86
Ιωαννίνων	79.395	86.523	97.122	0,18	8,98	12,25
Καβάλας	222.965	243.745	258.239	0,49	9,32	5,95
Καλαμάτας	236.338	188.209	227.980	0,43	-20,36	21,13
Καλύμνου	24.512	24.575	18.631	0,04	0,26	-24,19
Καρπάθου	203.412	222.805	218.422	0,41	9,53	-1,97
Κάσου	3.478	4.456	3.843	0,01	28,12	-13,76
Καστελόριζου	8.192	8.019	6.907	0,01	-2,11	-13,87
Καστοριάς	4.104	4.972	6.323	0,01	21,15	27,17
Κέρκυρας	2.383.378	2.438.016	2.764.559	5,22	2,29	13,39
Κεφαλονιάς	479.432	492.502	538.199	1,02	2,73	9,28
Κοζάνης	2.703	3.242	4.223	0,01	19,94	30,26
Κυθήρων	38.892	37.870	34.493	0,07	-2,63	-8,92
Κω	2.213.464	2.143.860	1.901.495	3,59	-3,14	-11,31
Λέρου	29.221	28.897	25.215	0,05	-1,11	-12,74
Λήμνου	92.957	99.761	87.232	0,16	7,32	-12,56
Μήλου	39.238	50.589	48.700	0,09	28,93	-3,73
Μυκόνου	778.729	876.057	999.026	1,89	12,50	14,04
Μυτιλήνης	460.220	481.422	411.285	0,78	4,61	-14,57
Νάξου	31.741	43.951	35.135	0,07	38,47	-20,06
Πάρου	39.859	43.182	74.288	0,14	8,34	72,03
Ρόδου	4.552.056	4.579.023	4.942.386	9,33	0,59	7,94
Σάμου	396.308	403.150	346.780	0,65	1,73	-13,98
Σαντορίνης	1.179.808	1.495.890	1.685.695	3,18	26,79	12,69
Σητείας	34.873	27.015	20.903	0,04	-22,53	-22,62
Σκιάθου	315.397	353.083	395.001	0,75	11,95	11,87
Σκύρου	12.833	21.593	16.040	0,03	68,26	-25,72
Σύρου	15.432	14.684	17.891	0,03	-4,85	21,84
Χανίων	2.447.566	2.702.283	2.953.278	5,57	10,41	9,29
Χίου	185.081	195.183	196.130	0,37	5,46	0,49

Πηγή: Υπηρεσία Πολιτικής Αεροπορίας (ΥΠΑ).

Πίνακας 3. Επιβατική κίνηση εσωτερικού στους κυριότερους αερολιμένες της Χώρας, 2014 – 2016

Αερολιμένες	Αφίξεις			Αναχωρήσεις			Σύνολο επιβατών				
	2014	2015	2016	2014	2015	2016	2014	2015	2016	Μεταβολή (%) 2015/2014	Μεταβολή (%) 2016/2015
Σύνολο	5.955.714	7.183.602	7.812.566	6.125.267	7.345.272	8.053.345	12.080.981	14.528.874	15.865.911	20,26	9,20
Εκ των οποίων:											
Αθηνών	2.674.843	3.268.575	3.630.504	2.574.429	3.150.444	3.501.658	5.249.272	6.419.019	7.132.162	22,28	11,11
Αλεξανδρού-πολης Ηρακλείου	78.506	80.925	79.603	79.240	81.410	81.001	157.746	162.335	160.604	2,91	-1,07
Θεσσαλονίκης	407.162	473.771	503.021	453.081	504.426	555.196	860.243	978.197	1.058.217	13,71	8,18
Κέρκυρας	888.459	1.097.676	1.109.598	1.003.559	1.217.097	1.312.124	1.892.018	2.314.773	2.421.722	22,34	4,62
Κω	115.701	123.753	146.086	121.294	128.753	152.724	236.995	252.506	298.810	6,54	18,34
Μυκόνου	91.265	97.411	101.025	97.485	103.589	104.670	188.750	201.000	205.695	6,49	2,34
Μυτιλήνης	138.529	153.963	189.963	148.736	168.938	202.562	287.265	322.901	392.525	12,41	21,56
Ρόδου	151.913	158.903	169.504	156.665	170.995	178.555	308.578	329.898	348.059	6,91	5,51
Σάμου	339.902	392.224	421.257	351.138	400.801	427.621	691.040	793.025	848.878	14,76	7,04
Σαντορίνης	73.886	71.520	74.314	77.221	77.782	78.926	151.107	149.302	153.240	-1,19	2,64
Χανίων	252.223	361.525	433.598	296.051	409.668	463.633	548.274	771.193	897.231	40,66	16,34
Χίου	285.611	411.793	436.793	292.675	415.397	443.623	578.286	827.190	880.416	43,04	6,43
Χίου	81.704	84.725	91.528	87.054	95.893	100.083	168.758	180.618	191.611	7,03	6,09

Πηγή: Υπηρεσία Πολιτικής Αεροπορίας (ΥΠΑ).

Πίνακας 4. Επιβατική κίνηση εξωτερικού στους κυριότερους αερολιμένες της Χώρας, 2014 – 2016

Αερολιμένες	Αφίξεις			Αναχωρήσεις			Σύνολο επιβατών				
	2014	2015	2016	2014	2015	2016	2014	2015	2016	Μεταβολή (%) 2015/2014	Μεταβολή (%) 2016/2015
Σύνολο	16.286.717	17.160.024	18.634.235	16.224.576	17.122.702	18.492.250	32.511.293	34.282.726	37.126.485	5,45	8,30
Εκ των											
Αθηνών	4.926.099	5.793.060	6.398.374	4.959.158	5.831.647	6.443.168	9.885.257	11.624.707	12.841.542	17,60	10,47
Ζακύνθου	575.009	606.272	672.350	573.455	605.732	675.044	1.148.464	1.212.004	1.347.394	5,53	11,17
Ηρακλείου	2.595.702	2.542.914	2.859.931	2.569.013	2.536.244	2.824.598	5.164.715	5.079.158	5.684.529	-1,66	11,92
Θεσσαλονίκης	1.569.814	1.556.788	1.710.606	1.488.894	1.469.732	1.554.997	3.058.708	3.026.520	3.265.603	-1,05	7,90
Καλαμάτας	108.623	86.508	106.921	111.751	88.159	107.827	220.374	174.667	214.748	-20,74	22,95
Κέρκυρας	1.074.289	1.092.658	1.233.010	1.072.094	1.092.852	1.232.739	2.146.383	2.185.510	2.465.749	1,82	12,82
Κεφαλονιάς	209.725	217.567	234.131	211.264	219.020	234.112	420.989	436.587	468.243	3,71	7,25
Κω	1.011.367	970.662	848.682	1.013.347	972.198	847.118	2.024.714	1.942.860	1.695.800	-4,04	-12,72
Μυκόνου	247.126	275.812	301.842	244.338	277.344	304.659	491.464	553.156	606.501	12,55	9,64
Μυτιλήνης	75.139	75.475	31.480	76.503	76.049	31.746	151.642	151.524	63.226	-0,08	-58,27
Ρόδου	1.926.675	1.888.181	2.045.555	1.934.341	1.897.817	2.047.953	3.861.016	3.785.998	4.093.508	-1,94	8,12
Σάμου	122.392	126.830	96.830	122.809	127.018	96.710	245.201	253.848	193.540	3,53	-23,76
Σαντορίνης	310.416	356.443	389.817	321.118	368.254	398.647	631.534	724.697	788.464	14,75	8,80
Σκιάθου	141.609	159.492	175.866	141.691	159.031	174.961	283.300	318.523	350.827	12,43	10,14
Χανίων	935.615	939.794	1.039.616	933.665	935.299	1.033.246	1.869.280	1.875.093	2.072.862	0,31	10,55

Πηγή: Υπηρεσία Πολιτικής Αεροπορίας (ΥΠΑ).

Πίνακας 5. Επιβατική κίνηση εσωτερικού και εξωτερικού ανά μήνα, 2014 – 2016

Μήνας	Εσωτερικού			Εξωτερικού			Σύνολο επιβατών				
	2014	2015	2016	2014	2015	2016	2014	2015	2016	Μεταβολή (%) 2015/2014	Μεταβολή (%) 2016/2015
Σύνολο	12.080.981	14.528.874	15.865.911	32.511.293	34.282.726	37.126.485	44.592.274	48.811.600	52.992.396	9,46	8,57
Ιανουάριος	605.894	844.240	960.486	625.045	754.299	802.013	1.230.939	1.598.539	1.762.499	29,86	10,26
Φεβρουάριος	601.285	786.696	984.543	571.905	682.203	752.381	1.173.190	1.468.899	1.736.924	25,21	18,25
Μάρτιος	686.964	904.804	1.126.068	719.389	879.061	986.087	1.406.353	1.783.865	2.112.155	26,84	18,40
Απρίλιος	977.628	1.150.732	1.159.686	1.438.399	1.624.854	1.655.749	2.416.027	2.775.586	2.815.435	14,88	1,44
Μάιος	1.048.085	1.274.767	1.413.703	3.185.210	3.423.898	3.611.216	4.233.295	4.698.665	5.024.919	10,99	6,94
Ιούνιος	1.200.545	1.471.679	1.516.498	4.699.237	4.805.825	4.930.614	5.899.782	6.277.504	6.447.112	6,40	2,70
Ιούλιος	1.403.252	1.677.449	1.806.406	5.832.928	6.080.592	6.596.111	7.236.180	7.758.041	8.402.517	7,21	8,31
Αύγουστος	1.427.189	1.729.657	1.826.433	6.193.839	6.469.271	6.796.536	7.621.028	8.198.928	8.622.969	7,58	5,17
Σεπτέμβριος	1.269.365	1.451.763	1.616.321	4.823.076	4.995.242	5.536.529	6.092.441	6.447.005	7.152.850	5,82	10,95
Οκτώβριος	1.101.704	1.199.989	1.286.758	2.715.213	2.744.792	3.342.997	3.816.917	3.944.781	4.629.755	3,35	17,36
Νοέμβριος	875.238	1.035.216	1.071.625	864.810	921.451	1.051.496	1.740.048	1.956.667	2.123.121	12,45	8,51
Δεκέμβριος	883.832	1.001.882	1.097.384	842.242	901.238	1.064.756	1.726.074	1.903.120	2.162.140	10,26	13,61

Πηγή: Υπηρεσία Πολιτικής Αεροπορίας (ΥΠΑ).

Γράφημα 1.Επιβατική κίνηση εσωτερικού ανά μήνα, 2014 – 2016

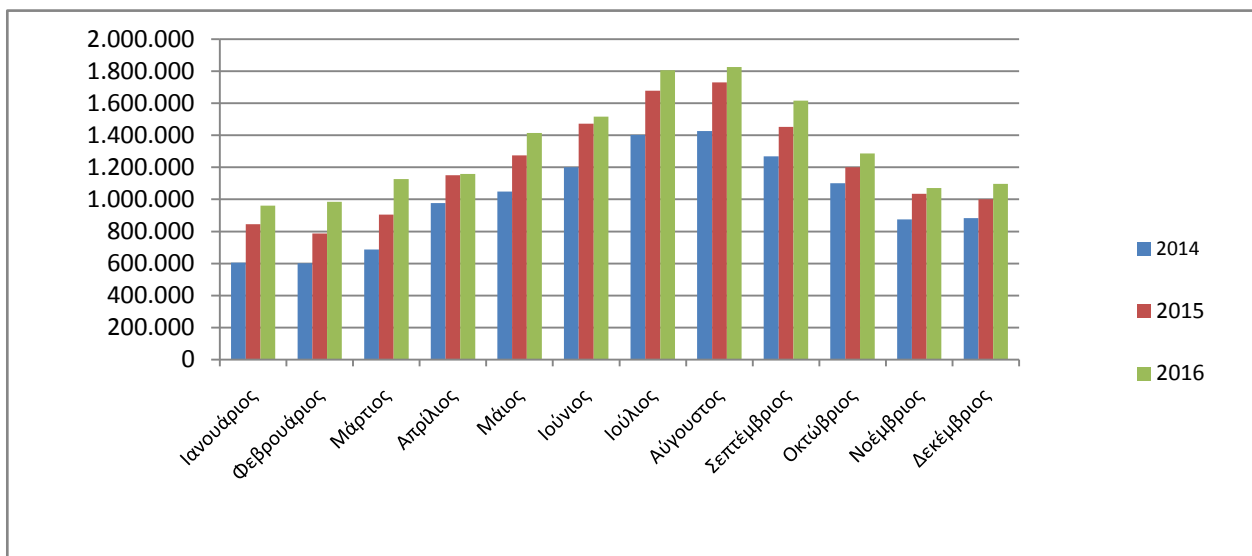

Γράφημα 2.Επιβατική κίνηση εξωτερικού ανά μήνα, 2014 – 2016

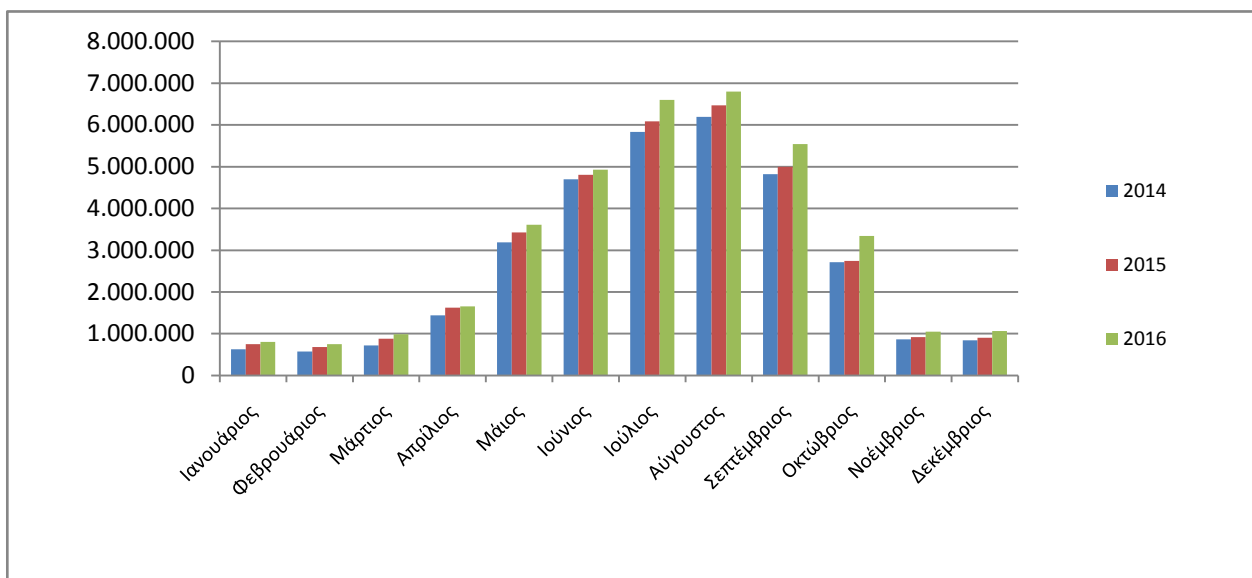

Γράφημα 3. Πτήσεις Αεροσκαφών και Επιβατική κίνηση (εσωτερικού – εξωτερικού), 2006 - 2016

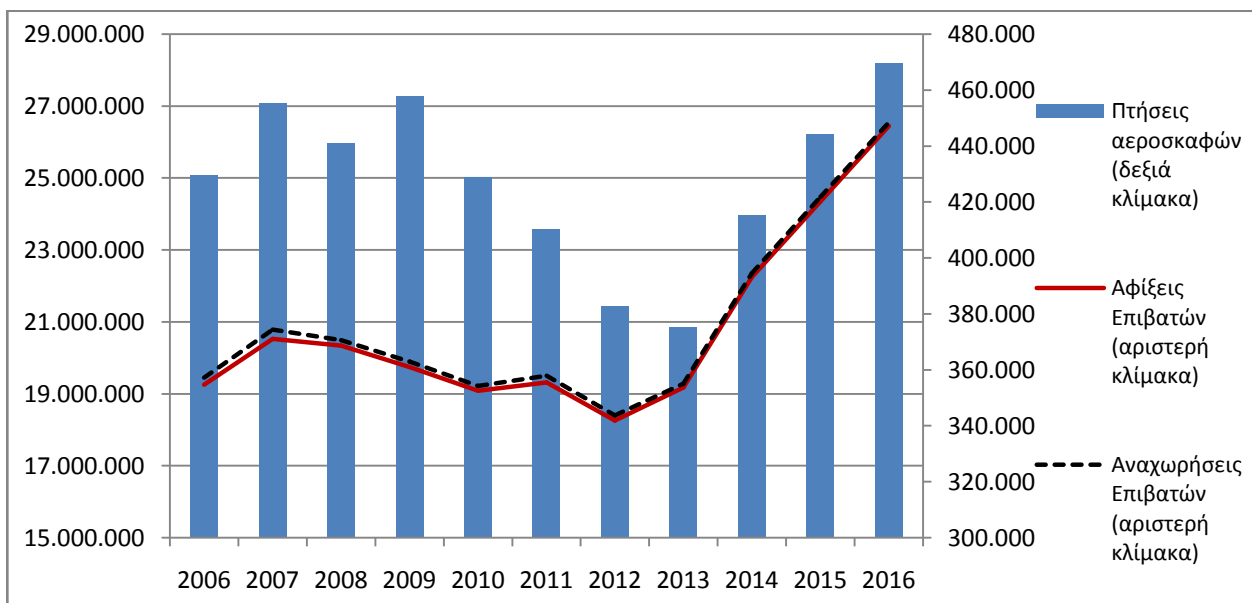

ΕΠΕΞΗΓΗΜΑΤΙΚΕΣ ΣΗΜΕΙΩΣΕΙΣ

Κίνηση Αερολιμένων της Χώρας	<p>Τα στοιχεία της Κίνησης των Αερολιμένων της Χώρας αναφέρονται στις πτήσεις που πραγματοποιήθηκαν (αφίξεις και αναχωρήσεις αεροσκαφών) και στους επιβάτες που διακινήθηκαν, με πτήσεις εσωτερικού και εξωτερικού και αφορούν στη χρονική περίοδο 2014 – 2016.</p> <p>Πρόκειται για πλήρη καταγραφή όλων των σχετικών στοιχείων από την Υπηρεσία Πολιτικής Αεροπορίας (ΥΠΑ).</p>
Περίοδος αναφοράς	<p>Τα στοιχεία που παρατίθενται αφορούν στη χρονική περίοδο 2014 – 2016 και γίνονται συγκρίσεις μεταξύ των ετών.</p>
Κάλυψη	<p>Τα στοιχεία αφορούν σε πτήσεις (αφίξεις και αναχωρήσεις) αεροσκαφών και διακινήθentes επιβάτες, με πτήσεις εσωτερικού και εξωτερικού, σε όλους τους αερολιμένες της Χώρας.</p>
Μεθοδολογία	<p>Τα στοιχεία προέρχονται από πλήρη καταγραφή της αεροπορικής κίνησης η οποία διενεργείται από την Υπηρεσία Πολιτικής Αεροπορίας (ΥΠΑ). Αρμόδια μονάδα για την τήρηση αυτών των στοιχείων στην ΥΠΑ είναι το Τμήμα Στατιστικής που υπάγεται στη Δ/ση Οργάνωσης και Ανάπτυξης.</p> <p>Η ΕΛΣΤΑΤ πραγματοποιεί ελέγχους λογικούς και πληρότητας και καταρτίζει πίνακες οι οποίοι αποστέλλονται προς δημοσίευση στην ιστοσελίδα της Ελληνικής Στατιστικής Αρχής.</p> <p>Τυχόν διαφορές στα σύνολα οφείλονται σε στρογγυλοποιήσεις.</p>
Παραπομπές	<p>Πληροφορίες σχετικά με την Κίνηση των Αερολιμένων της Χώρας μπορούν να αναζητηθούν στην ιστοσελίδα της ΕΛΣΤΑΤ, στον ακόλουθο σύνδεσμο:</p> <p>«Μεταφορές»> «Αεροπορικές μεταφορές». http://www.statistics.gr/el/statistics/-/publication/SME09/-</p>