



ΔΕΛΤΙΟ ΤΥΠΟΥ

ΚΙΝΗΣΗ ΜΟΥΣΕΙΩΝ ΚΑΙ ΑΡΧΑΙΟΛΟΓΙΚΩΝ ΧΩΡΩΝ

ΑΥΓΟΥΣΤΟΣ 2017

Η Ελληνική Στατιστική Αρχή (ΕΛΣΤΑΤ) ανακοινώνει τα αποτελέσματα της Έρευνας Κίνησης Μουσείων και Αρχαιολογικών Χώρων για τον μήνα Αύγουστο 2017. Πιο συγκεκριμένα:

- Κατά τον μήνα Αύγουστο 2017 σε σχέση με τον αντίστοιχο μήνα του 2016, παρατηρήθηκε αύξηση των επισκεπτών των Μουσείων κατά 15,8%, αύξηση των επισκεπτών ελεύθερης εισόδου κατά 13,1% και αύξηση των εισπράξεων κατά 19,5% (Πίνακας 1).
- Στους Αρχαιολογικούς χώρους, κατά τον μήνα Αύγουστο 2017 σε σύγκριση με τον αντίστοιχο μήνα του 2016, παρατηρείται αύξηση των επισκεπτών κατά 19,2%, αύξηση των επισκεπτών ελεύθερης εισόδου κατά 25,9% και αύξηση των εισπράξεων κατά 19,2% (Πίνακας 1).
- Κατά το οκτάμηνο Ιανουαρίου – Αυγούστου 2017, παρατηρείται αύξηση σε σχέση με την αντίστοιχη περίοδο του έτους 2016 κατά 17,4% στους επισκέπτες των Μουσείων και αύξηση κατά 15,9% στους επισκέπτες ελεύθερης εισόδου, ενώ οι αντίστοιχες εισπράξεις παρουσίασαν αύξηση κατά 21,7% (Πίνακας 2).
- Στους Αρχαιολογικούς χώρους, κατά το οκτάμηνο Ιανουαρίου – Αυγούστου 2017 σε σχέση με την αντίστοιχη περίοδο του 2016, παρατηρείται αύξηση των επισκεπτών κατά 19,5% και αύξηση κατά 22,2% των επισκεπτών ελεύθερης εισόδου, ενώ οι αντίστοιχες εισπράξεις παρουσίασαν αύξηση κατά 20,0% (Πίνακας 2).

Γράφημα 1: Κίνηση Μουσείων και Αρχαιολογικών Χώρων (1/2013 – 8/2017)

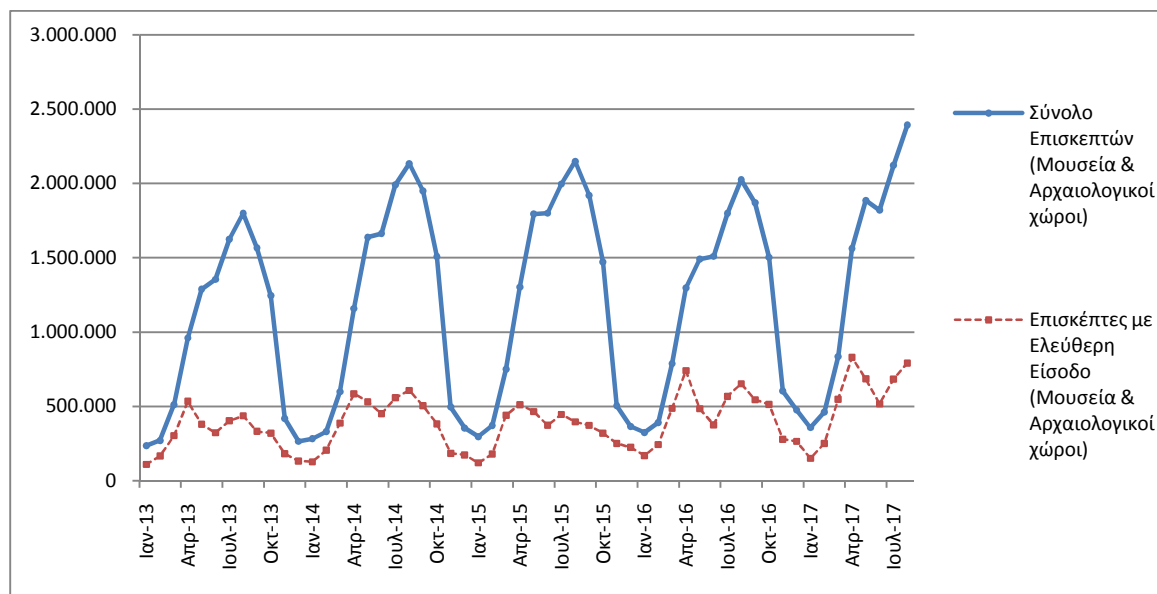

Πληροφορίες:

Διεύθυνση Κοινωνικών Στατιστικών

Τμήμα Στατιστικών Πολιτιστικού Τομέα και Αθλητισμού

Αργυρώ Πατεράκη (τηλ.: 213 1352129, e-mail: ar.pateraki@statistics.gr)

**ΠΙΝΑΚΑΣ 1: ΕΠΙΣΚΕΠΤΕΣ ΜΟΥΣΕΙΩΝ ΚΑΙ ΑΡΧΑΙΟΛΟΓΙΚΩΝ ΧΩΡΩΝ – ΕΙΣΠΡΑΞΕΙΣ
(ΑΥΓΟΥΣΤΟΣ 2016 ΚΑΙ ΑΥΓΟΥΣΤΟΣ 2017)**

I. ΑΡΙΘΜΟΣ ΕΠΙΣΚΕΠΤΩΝ			
Μουσεία - Αρχαιολογικοί Χώροι	2016	2017	Μεταβολή 2017/2016
Γενικό σύνολο επισκεπτών (Α+Β)	2.024.469	2.392.991	18,2%
A. Μουσεία (Γ+Ε)	581.652	673.520	15,8%
Μουσείο Ακρόπολης	168.276	192.113	14,2%
Εθνικό Αρχαιολογικό	53.222	63.815	19,9%
Αρχαίας Ολυμπίας	15.018	17.863	18,9%
Παλάτι Ιπποτών (Ρόδου)	45.442	44.608	-1,8%
Ηρακλείου (Κρήτης) ⁽³⁾	71.298	76.184	6,9%
Λευκού Πύργου	35.332	37.960	7,4%
Δελφών	16.488	22.541	36,7%
Λοιπών μουσείων	176.576	218.436	23,7%
B. Αρχαιολογικοί χώροι (Δ+Ζ)	1.442.817	1.719.471	19,2%
Επιδαύρου ⁽¹⁾	54.735	63.573	16,1%
Ακροπόλεως Μυκηνών και Θησαυρού Ατρέα	44.887	53.904	20,1%
Ακροπόλεως Αθηνών ⁽²⁾	214.021	388.346	-
Σουνίου	27.196	32.164	18,3%
Ακροπόλεως Λίνδου	87.591	88.087	0,6%
Βασιλικοί Τάφοι Βεργίνας	18.398	20.854	13,3%
Αρχαίας Ολυμπίας	73.956	84.425	14,2%
Κνωσού (Κρήτης)	115.194	122.302	6,2%
Φαιστού (Κρήτης)	14.673	15.573	6,1%
Αρχαίας Κορίνθου ⁽¹⁾	17.405	19.678	13,1%
Μυστρά ⁽¹⁾	19.392	21.912	13,0%
Δελφών	35.894	43.435	21,0%
Λοιπών αρχαιολογικών χώρων	719.475	765.218	6,4%
II. ΑΡΙΘΜΟΣ ΕΠΙΣΚΕΠΤΩΝ ΜΕ ΕΙΣΙΤΗΡΙΟ			
	2016	2017	Μεταβολή 2017/2016
Σύνολο Επισκεπτών Με Εισιτήριο (Γ+Δ)	1.371.383	1.601.203	16,8%
Γ. Μουσεία	343.616	404.392	17,7%
Δ. Αρχαιολογικοί χώροι	1.027.767	1.196.811	16,4%
III. ΑΡΙΘΜΟΣ ΕΠΙΣΚΕΠΤΩΝ ΕΛΕΥΘΕΡΗΣ ΕΙΣΟΔΟΥ			
	2016	2017	Μεταβολή 2017/2016
Σύνολο Επισκεπτών Ελεύθερης Εισόδου (Ε+Ζ)	653.086	791.788	21,2%
Ε. Μουσεία	238.036	269.128	13,1%
Ζ. Αρχαιολογικοί χώροι	415.050	522.660	25,9%
IV. ΕΙΣΠΡΑΞΕΙΣ (σε ευρώ)			
	2016	2017	Μεταβολή 2017/2016
Σύνολο Εισπράξεων (Η+Θ)	14.333.176,00	17.092.065,00	19,2%
Η. Μουσεία	2.099.341,00	2.508.929,00	19,5%
Θ. Αρχαιολογικοί χώροι	12.233.835,00	14.583.136,00	19,2%

(1) Ισχύει ενιαίο εισιτήριο για το μουσείο και τον αρχαιολογικό χώρο.

(2) Στα στοιχεία που αφορούν τον αριθμό των εισιτηρίων του αρχαιολογικού χώρου της Ακροπόλεως Αθηνών περιλαμβάνονται από τον Μάιο του 2017 και τα εισιτήρια του Αρχαίου Θεάτρου Διονύσου, για το λόγο αυτό δεν είναι δυνατή η σύγκριση μεταξύ των ετών 2016 και 2017.

(3) Τα στοιχεία που αφορούν τον αριθμό των επισκεπτών του Μουσείου Ηρακλείου για τον μήνα Αύγουστο του 2016 έχουν αναθεωρηθεί.

Στα παρακάτω διαγράμματα παρουσιάζεται η πορεία των εισπράξεων (γράφημα 2), καθώς και η επισκεψιμότητα ανά Μουσείο και Αρχαιολογικό χώρο (γραφήματα 3 και 4 αντίστοιχα).

Γράφημα 2: Εισπράξεις Μουσείων και Αρχαιολογικών χώρων (1/2013 – 8/2017)

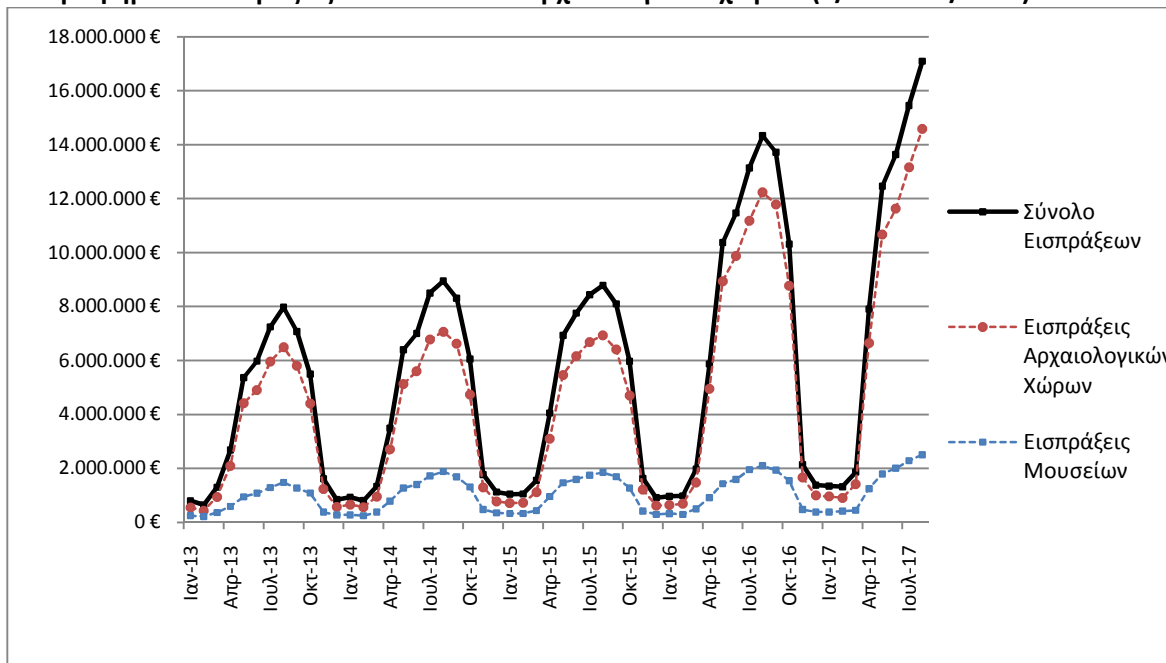

Γράφημα 3: Επισκεψιμότητα Μουσείων (%) – Αύγουστος 2017

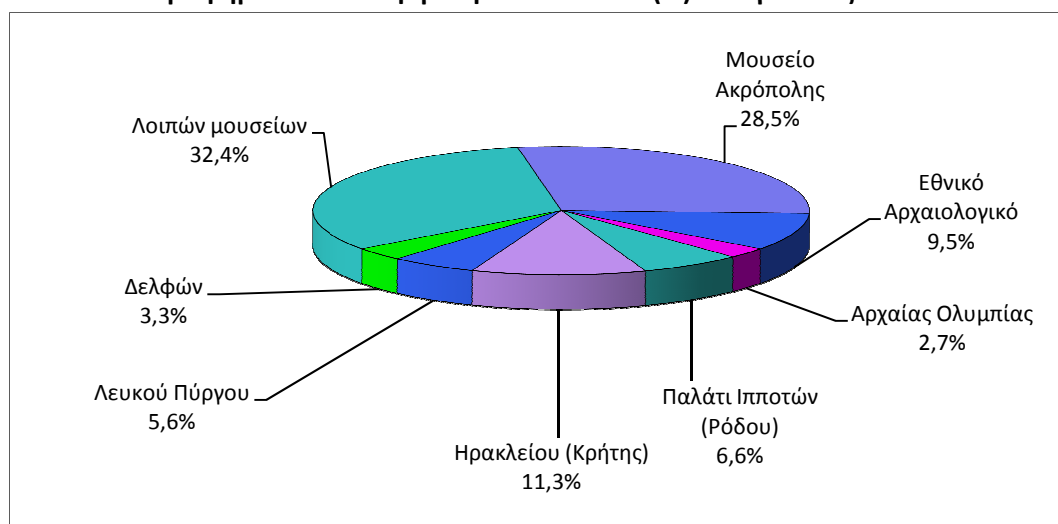

Γράφημα 4: Επισκεψιμότητα Αρχαιολογικών χώρων (%) – Αύγουστος 2017

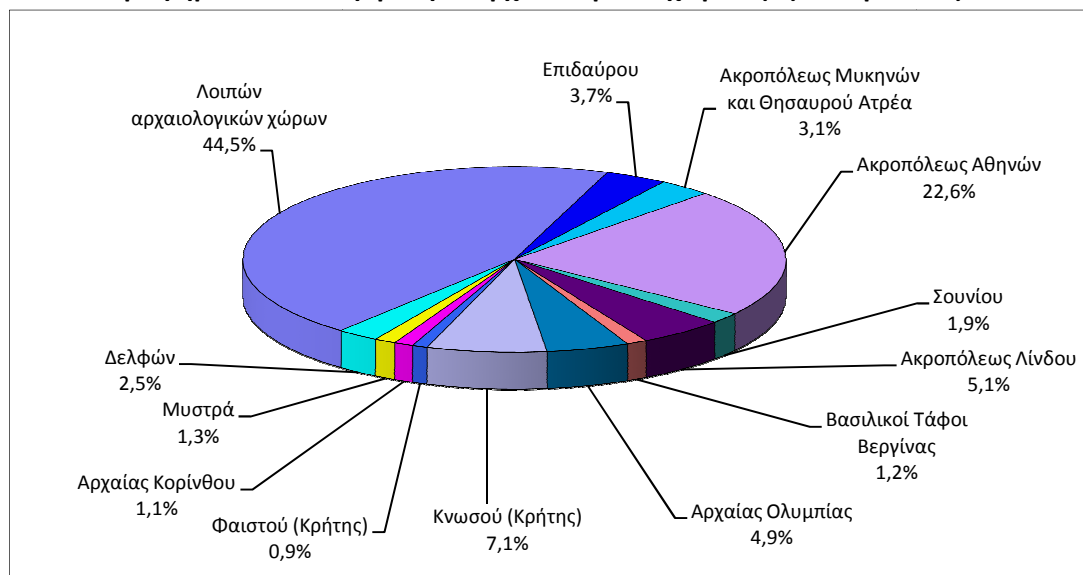

**ΠΙΝΑΚΑΣ 2: ΕΠΙΣΚΕΠΤΕΣ ΜΟΥΣΕΙΩΝ ΚΑΙ ΑΡΧΑΙΟΛΟΓΙΚΩΝ ΧΩΡΩΝ - ΕΙΣΠΡΑΞΕΙΣ
(2015, 2016, ΙΑΝΟΥΑΡΙΟΣ-ΑΥΓΟΥΣΤΟΣ 2016 & 2017)**

I. ΑΡΙΘΜΟΣ ΕΠΙΣΚΕΠΤΩΝ					
Μουσεία - Αρχαιολογικοί Χώροι	2015	2016	ΙΑΝΟΥΑΡΙΟΣ- ΑΥΓΟΥΣΤΟΣ		Μεταβολή
			2016	2017	2017/2016
Γενικό σύνολο επισκεπτών (Α+Β)	14.725.895	14.080.639	9.626.645	11.439.145	18,8%
A. Μουσεία (Γ+Ε)	4.405.842	4.515.966	3.056.335	3.588.767	17,4%
Μουσείο Ακρόπολης	1.510.615	1.406.096	956.805	1.103.167	15,3%
Εθνικό Αρχαιολογικό	476.754	447.093	307.966	378.367	22,9%
Αρχαίας Ολυμπίας	135.972	124.136	91.184	105.438	15,6%
Παλάτι Ιπποτών (Ρόδου)	251.091	237.361	158.286	161.428	2,0%
Ηρακλείου (Κρήτης) ⁽³⁾	201.657	394.915	274.780	282.001	2,6%
Λευκού Πύργου	273.659	290.192	185.898	188.394	1,3%
Δελφών	205.369	166.091	117.542	151.378	28,8%
Λοιπών μουσείων	1.350.725	1.450.082	963.874	1.218.594	26,4%
B. Αρχαιολογικοί χώροι (Δ+Ζ)	10.320.053	9.564.673	6.570.310	7.850.378	19,5%
Επιδαύρου ⁽¹⁾	443.565	375.437	273.411	347.450	27,1%
Ακροπόλεως Μυκηνών και Θησαυρού Ατρέα	402.565	342.854	250.369	286.229	14,3%
Ακροπόλεως Αθηνών ⁽²⁾	2.043.868	1.807.580	1.243.185	1.855.522	-
Σουνίου	236.285	222.800	157.113	181.143	15,3%
Ακροπόλεως Λίνδου	580.875	421.070	290.405	300.624	3,5%
Βασιλικί Τάφοι Βεργίνας	211.132	186.627	132.320	144.897	9,5%
Αρχαίας Ολυμπίας	439.836	423.424	301.359	339.260	12,6%
Κνωσού (Κρήτης)	632.288	611.455	434.207	434.440	0,1%
Φαιστού (Κρήτης)	94.689	77.071	52.883	55.564	5,1%
Αρχαίας Κορίνθου ⁽¹⁾	141.490	153.307	105.172	137.178	30,4%
Μυστρά ⁽¹⁾	117.010	114.293	84.297	92.254	9,4%
Δελφών	319.754	290.705	203.293	242.877	19,5%
Λοιπών αρχαιολογικών χώρων	4.656.696	4.538.050	3.042.296	3.432.940	12,8%
II. ΑΡΙΘΜΟΣ ΕΠΙΣΚΕΠΤΩΝ ΜΕ ΕΙΣΙΤΗΡΙΟ					
	2015	2016	ΙΑΝΟΥΑΡΙΟΣ- ΑΥΓΟΥΣΤΟΣ		Μεταβολή
			2016	2017	2017/2016
Σύνολο Επισκεπτών Με Εισιτήριο (Γ+Δ)	10.544.249	8.749.957	5.900.880	6.976.165	18,2%
Γ. Μουσεία	2.867.641	2.406.665	1.614.726	1.918.141	18,8%
Δ. Αρχαιολογικοί χώροι	7.676.608	6.343.292	4.286.154	5.058.024	18,0%
III. ΑΡΙΘΜΟΣ ΕΠΙΣΚΕΠΤΩΝ ΕΛΕΥΘΕΡΗΣ ΕΙΣΟΔΟΥ					
	2015	2016	ΙΑΝΟΥΑΡΙΟΣ- ΑΥΓΟΥΣΤΟΣ		Μεταβολή
			2016	2017	2017/2016
Σύνολο Επισκεπτών Ελεύθερης Εισόδου (Ε+Ζ)	4.181.646	5.330.682	3.725.765	4.462.980	19,8%
Ε. Μουσεία	1.538.201	2.109.301	1.441.609	1.670.626	15,9%
Ζ. Αρχαιολογικοί χώροι	2.643.445	3.221.381	2.284.156	2.792.354	22,2%
IV. ΕΙΣΠΡΑΞΕΙΣ (σε ευρώ)					
	2015	2016	ΙΑΝΟΥΑΡΙΟΣ- ΑΥΓΟΥΣΤΟΣ		Μεταβολή
			2016	2017	2017/2016
Σύνολο Εισπράξεων (Η+Θ)	56.224.962,00	86.647.638,00	59.099.113,00	71.071.969,00	20,3%
Η. Μουσεία	12.385.213,00	13.448.464,00	9.112.483,00	11.092.141,00	21,7%
Θ. Αρχαιολογικοί χώροι	43.839.749,00	73.199.174,00	49.986.630,00	59.979.828,00	20,0%

(1) Ισχύει ενιαίο εισιτήριο για το μουσείο και τον αρχαιολογικό χώρο.

(2) Στα στοιχεία που αφορούν τον αριθμό των εισιτηρίων του αρχαιολογικού χώρου της Ακροπόλεως Αθηνών περιλαμβάνονται από τον Μάιο του 2017 και τα εισιτήρια του Αρχαίου Θεάτρου Διονύσου, για το λόγο αυτό δεν είναι δυνατή η σύγκριση με προηγούμενα έτη.

(3) Τα στοιχεία που αφορούν τον αριθμό των επισκεπτών του Μουσείου Ηρακλείου για τον μήνα Αύγουστο του 2016 έχουν αναθεωρηθεί.

ΕΠΕΞΗΓΗΜΑΤΙΚΕΣ ΣΗΜΕΙΩΣΕΙΣ

Έρευνα Κίνησης Μουσείων και Αρχαιολογικών χώρων

Η έρευνα Κίνησης Μουσείων και Αρχαιολογικών Χώρων παρουσιάζει αποτελέσματα από το έτος 1970. Με την έρευνα αυτή συγκεντρώνονται στοιχεία από το Ταμείο Αρχαιολογικών Πόρων και Απαλλοτριώσεων (ΤΑΠ) του Υπουργείου Πολιτισμού και Αθλητισμού που αναφέρονται στον αριθμό των επισκεπτών και των εισπράξεων από τα διατεθέντα εισιτήρια στα Μουσεία αρχαιολογικού και ιστορικού ενδιαφέροντος και στους Αρχαιολογικούς χώρους.

Για το Νέο Μουσείο Ακρόπολης διατίθενται στοιχεία επισκεπτών και εισπράξεων από τον μήνα Δεκέμβριο του 2009.

Νομικό πλαίσιο

Η παρούσα έρευνα, η οποία διεξάγεται από το έτος 1970, είναι συνεχής και παράγει μηνιαία στοιχεία και κατ' επέκταση ετήσια, στη βάση της ΚΥΑ 15189/Β379/73.

Περίοδος Αναφοράς

01/08/2017 έως 31/08/2017

Μεθοδολογία και ορισμοί

Η έρευνα διενεργείται σε μηνιαία βάση και τα στοιχεία συγκεντρώνονται από το Ταμείο Αρχαιολογικών Πόρων και Απαλλοτριώσεων (ΤΑΠ) του Υπουργείου Πολιτισμού και Αθλητισμού. Τα στοιχεία που συγκεντρώνονται αφορούν τον αριθμό των επισκεπτών και των αντίστοιχων εισπράξεων από τα διατεθέντα εισιτήρια στα Μουσεία αρχαιολογικού και ιστορικού ενδιαφέροντος και τους Αρχαιολογικούς χώρους της χώρας. Στοιχεία παρουσιάζονται, κατά μήνα και στο τέλος του έτους συνολικά για όλο το έτος.

Πληροφορίες για την καταβολή του εισιτηρίου:

- Από τον Ιανουάριο του έτους 2002, θεωρούνται επισκέπτες Μουσείων και Αρχαιολογικών χώρων, εκτός των ατόμων που αγοράζουν εισιτήριο εισόδου, και τα άτομα στα οποία χορηγείται εισιτήριο ελεύθερης εισόδου. Για την είσοδο στα Μουσεία και στους Αρχαιολογικούς χώρους καταβάλλεται από 16.06.1996 το προβλεπόμενο εισιτήριο από όλους ανεξαιρέτως τους επισκέπτες, Έλληνες και αλλοδαπούς, καθ' όλες τις ημέρες του έτους, εκτός από τις ακόλουθες κατά τις οποίες η είσοδος είναι ελεύθερη για όλους:
- Τις εθνικές επετείους (25η Μαρτίου και 28η Οκτωβρίου)
- Την πρώτη Κυριακή κάθε μήνα κατά το διάστημα 1 Νοεμβρίου έως 31 Μαρτίου
- Την 6η Μαρτίου (Μνήμη Μελίνας Μερκούρη)
- Την 18η Απριλίου (Διεθνής Ημέρα Μνημείων)
- Την 18η Μαΐου (Διεθνής Ημέρα Μουσείων)
- Την 5η Ιουνίου (Παγκόσμια Ημέρα Περιβάλλοντος)
- Το τελευταίο Σαββατοκύριακο του Σεπτεμβρίου (Ευρωπαϊκές Ημέρες Πολιτιστικής Κληρονομιάς)

Εισιτήρια ελεύθερης εισόδου:

Από την καταβολή του εισιτηρίου απαλλάσσονται:

- Οι νέοι έως 18 ετών από τις χώρες της ΕΕ με επίδειξη αστυνομικής ταυτότητας
- Οι φοιτητές και οι σπουδαστές των Ανώτατων και των Τεχνολογικών Εκπαιδευτικών Ιδρυμάτων ή ισότιμων σχολών των χωρών της ΕΕ, καθώς και των σχολών Ξεναγών με επίδειξη φοιτητικής ταυτότητας
- Οι υπάλληλοι του Υπουργείου Πολιτισμού με επίδειξη υπηρεσιακής ταυτότητας
- Οι κάτοχοι κάρτας μέλους του Διεθνούς Συμβουλίου Μουσείων (ICOM) και του Διεθνούς Συμβουλίου Μνημείων και Τοποθεσιών (ICOMOS)
- Οι ξεναγοί με επίδειξη ταυτότητας του Υπουργείου Ανάπτυξης
- Οι συνοδοί εκπαιδευτικοί κατά τις επισκέψεις σχολείων και ιδρυμάτων της Α' βάθμιας,
- Β' βάθμιας και Γ' βάθμιας εκπαίδευσης
- Οι δημοσιογράφοι με επίδειξη δημοσιογραφικής ταυτότητας
- Τα μέλη Εταιρειών και Συλλόγων Φίλων Μουσείων και Αρχαιολογικών Χώρων
- Οι επίσημοι φιλοξενούμενοι του Ελληνικού Δημοσίου μετά από σχετική έγκριση
- Οι συνοδοί τυφλών και ατόμων με κινητικά προβλήματα
- Οι κάτοχοι Δελτίου ελευθέρως εισόδου
- Οι κάτοχοι της Κάρτας Πολιτισμού

Αριθμός ενιαίων εισιτηρίων:

Από τον Απρίλιο 1999, εκτός του καθιερωμένου εισιτηρίου, άρχισε να καταβάλλεται **ενιαίο εισιτήριο** σε ορισμένα μουσεία και αρχαιολογικούς χώρους. Το σύνολο των εισιτηρίων αυτών για τον μήνα **Αύγουστο του 2017** ανέρχεται σε **139.647**.

Παραπομπές

Περισσότερες πληροφορίες σχετικά με την Έρευνα Κίνησης Μουσείων και Αρχαιολογικών χώρων και παλαιότερες χρονολογικές σειρές διατίθενται στην ιστοσελίδα της Υπηρεσίας στο: <http://www.statistics.gr/el/statistics/-/publication/SCI21/>

