



ΔΕΛΤΙΟ ΤΥΠΟΥ

ΚΙΝΗΣΗ ΜΟΥΣΕΙΩΝ ΚΑΙ ΑΡΧΑΙΟΛΟΓΙΚΩΝ ΧΩΡΩΝ

ΙΟΥΛΙΟΣ 2017

Η Ελληνική Στατιστική Αρχή (ΕΛΣΤΑΤ) ανακοινώνει τα αποτελέσματα της Έρευνας Κίνησης Μουσείων και Αρχαιολογικών Χώρων για τον μήνα Ιούλιο 2017. Πιο συγκεκριμένα:

- Κατά τον μήνα Ιούλιο 2017 σε σχέση με τον αντίστοιχο μήνα του 2016, παρατηρήθηκε αύξηση των επισκεπτών των Μουσείων κατά 17,0%, αύξηση των επισκεπτών ελεύθερης εισόδου κατά 15,7% και αύξηση των εισπράξεων κατά 17,0% (Πίνακας 1).
- Στους Αρχαιολογικούς χώρους, κατά τον μήνα Ιούλιο 2017 σε σύγκριση με τον αντίστοιχο μήνα του 2016, παρατηρείται αύξηση των επισκεπτών κατά 18,3%, αύξηση των επισκεπτών ελεύθερης εισόδου κατά 22,9% και αύξηση των εισπράξεων κατά 17,8% (Πίνακας 1).
- Κατά το επτάμηνο Ιανουαρίου – Ιουλίου 2017, παρατηρείται αύξηση σε σχέση με την αντίστοιχη περίοδο του έτους 2016 κατά 17,8% στους επισκέπτες των Μουσείων και αύξηση κατά 16,4% στους επισκέπτες ελεύθερης εισόδου, ενώ οι αντίστοιχες εισπράξεις παρουσίασαν αύξηση κατά 22,4% (Πίνακας 2).
- Στους Αρχαιολογικούς χώρους, κατά το επτάμηνο Ιανουαρίου – Ιουλίου 2017 σε σχέση με την αντίστοιχη περίοδο του 2016, παρατηρείται αύξηση των επισκεπτών κατά 19,6% και αύξηση κατά 21,4% των επισκεπτών ελεύθερης εισόδου, ενώ οι αντίστοιχες εισπράξεις παρουσίασαν αύξηση κατά 20,2% (Πίνακας 2).

Γράφημα 1: Κίνηση Μουσείων και Αρχαιολογικών Χώρων (1/2013 – 7/2017)

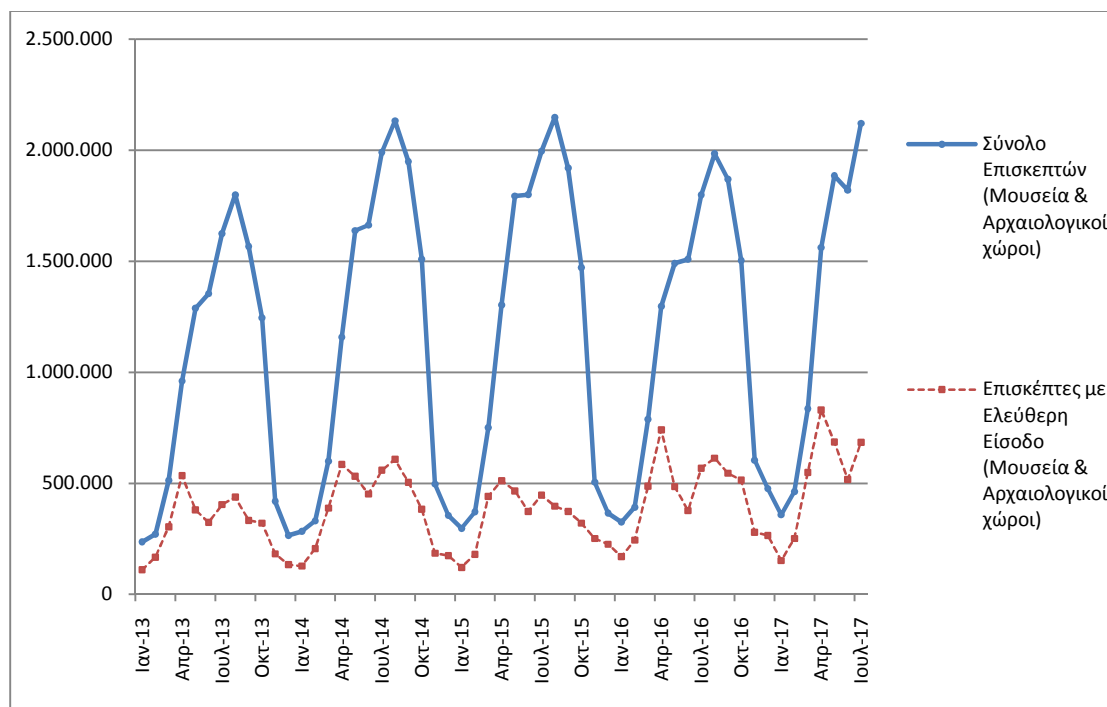

Πληροφορίες:

Διεύθυνση Κοινωνικών Στατιστικών

Τμήμα Στατιστικών Πολιτιστικού Τομέα και Αθλητισμού

Αργυρώ Πατεράκη (τηλ.: 213 1352129, e-mail: ar.pateraki@statistics.gr)

**ΠΙΝΑΚΑΣ 1: ΕΠΙΣΚΕΠΤΕΣ ΜΟΥΣΕΙΩΝ ΚΑΙ ΑΡΧΑΙΟΛΟΓΙΚΩΝ ΧΩΡΩΝ – ΕΙΣΠΡΑΞΕΙΣ
(ΙΟΥΛΙΟΣ 2016 ΚΑΙ ΙΟΥΛΙΟΣ 2017)**

I. ΑΡΙΘΜΟΣ ΕΠΙΣΚΕΠΤΩΝ			
Μουσεία - Αρχαιολογικοί Χώροι	2016	2017	Μεταβολή 2017/2016
Γενικό σύνολο επισκεπτών (Α+Β)	1.798.830	2.121.488	17,9%
A. Μουσεία (Γ+Ε)	510.555	597.205	17,0%
Μουσείο Ακρόπολης	160.986	187.573	16,5%
Εθνικό Αρχαιολογικό	48.125	55.169	14,6%
Αρχαίας Ολυμπίας	13.618	15.600	14,6%
Παλάτι Ιπποτών (Ρόδου)	43.058	38.185	-11,3%
Ηρακλείου (Κρήτης)	62.035	66.431	7,1%
Λευκού Πύργου	23.972	29.574	23,4%
Δελφών	17.405	20.287	16,6%
Λοιπών μουσείων	141.356	184.386	30,4%
B. Αρχαιολογικοί χώροι (Δ+Ζ)	1.288.275	1.524.283	18,3%
Επιδαύρου ⁽¹⁾	46.043	54.811	19,0%
Ακροπόλεως Μυκηνών και Θησαυρού Ατρέα	37.818	46.493	22,9%
Ακροπόλεως Αθηνών ⁽²⁾	228.391	381.540	—
Σουνίου	26.213	31.046	18,4%
Ακροπόλεως Λίνδου	80.560	76.936	-4,5%
Βασιλικοί Τάφοι Βεργίνας	14.099	16.765	18,9%
Αρχαίας Ολυμπίας	58.835	72.000	22,4%
Κνωσού (Κρήτης)	110.851	108.338	-2,3%
Φαιστού (Κρήτης)	11.487	11.355	-1,1%
Αρχαίας Κορίνθου ⁽¹⁾	15.440	18.897	22,4%
Μυστρά ⁽¹⁾	14.091	16.133	14,5%
Δελφών	31.934	39.504	23,7%
Λοιπών αρχαιολογικών χώρων	612.513	650.465	6,2%
II. ΑΡΙΘΜΟΣ ΕΠΙΣΚΕΠΤΩΝ ΜΕ ΕΙΣΙΤΗΡΙΟ			
	2016	2017	Μεταβολή 2017/2016
Σύνολο Επισκεπτών Με Εισιτήριο (Γ+Δ)	1.230.665	1.436.830	16,8%
Γ. Μουσεία	318.483	374.894	17,7%
Δ. Αρχαιολογικοί χώροι	912.182	1.061.936	16,4%
III. ΑΡΙΘΜΟΣ ΕΠΙΣΚΕΠΤΩΝ ΕΛΕΥΘΕΡΗΣ ΕΙΣΟΔΟΥ			
	2016	2017	Μεταβολή 2017/2016
Σύνολο Επισκεπτών Ελεύθερης Εισόδου (Ε+Ζ)	568.165	684.658	20,5%
Ε. Μουσεία	192.072	222.311	15,7%
Ζ. Αρχαιολογικοί χώροι	376.093	462.347	22,9%
IV. ΕΙΣΠΡΑΞΕΙΣ (σε ευρώ)			
	2016	2017	Μεταβολή 2017/2016
Σύνολο Εισπράξεων (Η+Θ)	13.134.067,00	15.452.761,00	17,7%
Η. Μουσεία	1.954.627,00	2.287.463,00	17,0%
Θ. Αρχαιολογικοί χώροι	11.179.440,00	13.165.298,00	17,8%

(1) Ισχύει ενιαίο εισιτήριο για το μουσείο και τον αρχαιολογικό χώρο.

(2) Στα στοιχεία που αφορούν τον αριθμό των εισιτηρίων του αρχαιολογικού χώρου της Ακροπόλεως Αθηνών περιλαμβάνονται από τον Μάιο του 2017 και τα εισιτήρια του Αρχαίου Θεάτρου Διονύσου, για το λόγο αυτό δεν είναι δυνατή η σύγκριση μεταξύ των ετών 2016 και 2017.

Στα παρακάτω διαγράμματα παρουσιάζεται η πορεία των εισπράξεων (γράφημα 2), καθώς και η επισκεψιμότητα ανά Μουσείο και Αρχαιολογικό χώρο (γραφήματα 3 και 4 αντίστοιχα).

Γράφημα 2: Εισπράξεις Μουσείων και Αρχαιολογικών χώρων (1/2013 – 7/2017)

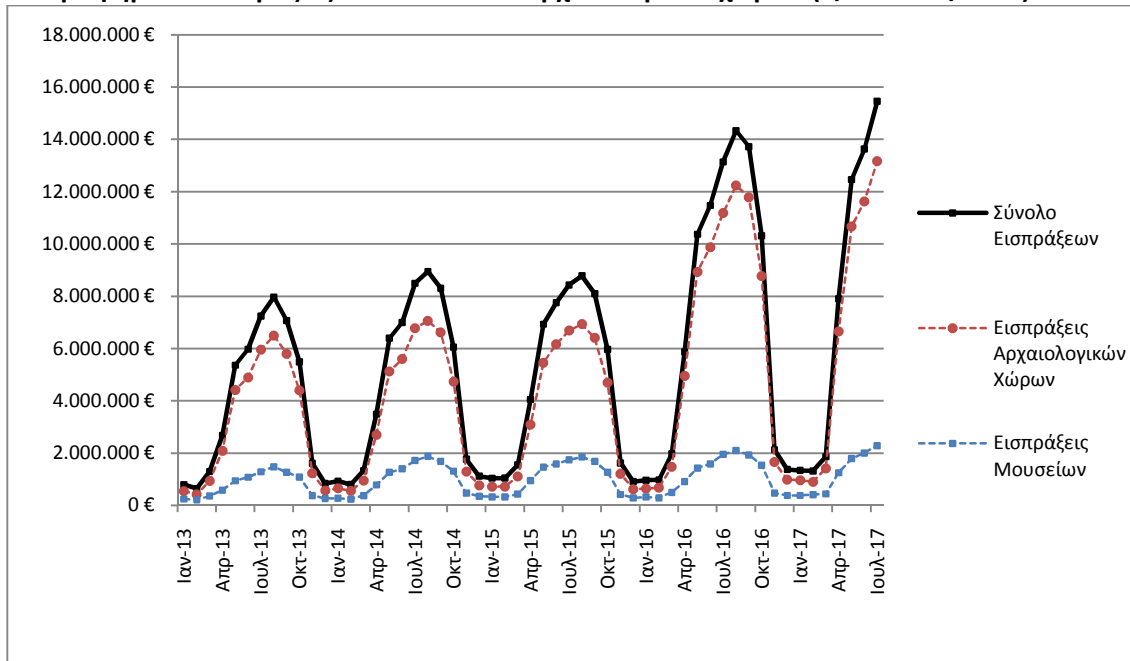

Γράφημα 3: Επισκεψιμότητα Μουσείων (%) – Ιούλιος 2017

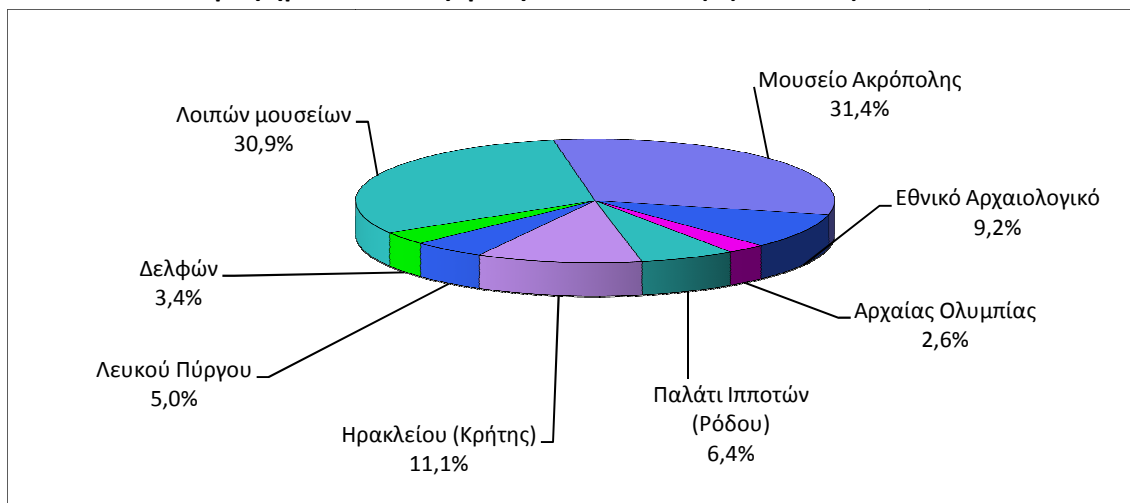

Γράφημα 4: Επισκεψιμότητα Αρχαιολογικών χώρων (%) – Ιούλιος 2017

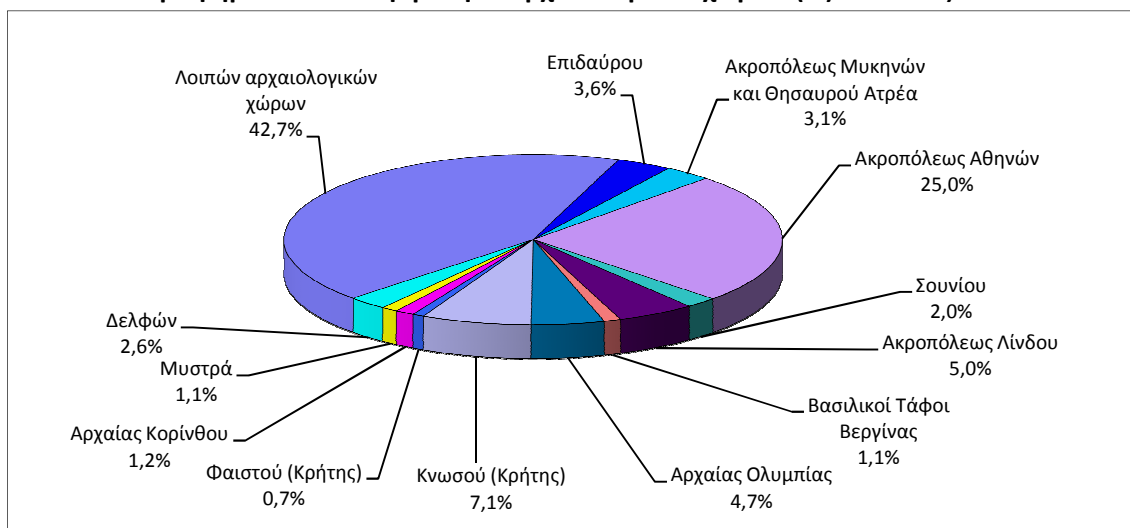

**ΠΙΝΑΚΑΣ 2: ΕΠΙΣΚΕΠΤΕΣ ΜΟΥΣΕΙΩΝ ΚΑΙ ΑΡΧΑΙΟΛΟΓΙΚΩΝ ΧΩΡΩΝ - ΕΙΣΠΡΑΞΕΙΣ
(2015, 2016, ΙΑΝΟΥΑΡΙΟΣ-ΙΟΥΛΙΟΣ 2016 & 2017)**

I. ΑΡΙΘΜΟΣ ΕΠΙΣΚΕΠΤΩΝ					
Μουσεία - Αρχαιολογικοί Χώροι	2015	2016	ΙΑΝΟΥΑΡΙΟΣ- ΙΟΥΛΙΟΣ		Μεταβολή 2017/2016
			2016	2017	
Γενικό σύνολο επισκεπτών (Α+Β)	14.725.895	14.040.961	7.602.176	9.046.154	19,0%
A. Μουσεία (Γ+Ε)	4.405.842	4.476.288	2.474.683	2.915.247	17,8%
Μουσείο Ακρόπολης	1.510.615	1.406.096	788.529	911.054	15,5%
Εθνικό Αρχαιολογικό	476.754	447.093	254.744	314.552	23,5%
Αρχαίας Ολυμπίας	135.972	124.136	76.166	87.575	15,0%
Παλάτι Ιπποτών (Ρόδου)	251.091	237.361	112.844	116.820	3,5%
Ηρακλείου (Κρήτης)	201.657	355.237	203.482	205.817	1,1%
Λευκού Πύργου	273.659	290.192	150.566	150.434	-0,1%
Δελφών	205.369	166.091	101.054	128.837	27,5%
Λοιπών μουσείων	1.350.725	1.450.082	787.298	1.000.158	27,0%
B. Αρχαιολογικοί χώροι (Δ+Ζ)	10.320.053	9.564.673	5.127.493	6.130.907	19,6%
Επιδαύρου ⁽¹⁾	443.565	375.437	218.676	283.877	29,8%
Ακρόπολεως Μυκηνών και Θησαυρού Ατρέα	402.565	342.854	205.482	232.325	13,1%
Ακρόπολεως Αθηνών ⁽²⁾	2.043.868	1.807.580	1.029.164	1.467.176	-
Σουνίου	236.285	222.800	129.917	148.979	14,7%
Ακρόπολεως Λίνδου	580.875	421.070	202.814	212.537	4,8%
Βασιλικοί Τάφοι Βεργίνας	211.132	186.627	113.922	124.043	8,9%
Αρχαίας Ολυμπίας	439.836	423.424	227.403	254.835	12,1%
Κνωσού (Κρήτης)	632.288	611.455	319.013	312.138	-2,2%
Φαιστού (Κρήτης)	94.689	77.071	38.210	39.991	4,7%
Αρχαίας Κορίνθου ⁽¹⁾	141.490	153.307	87.767	117.500	33,9%
Μυστρά ⁽¹⁾	117.010	114.293	64.905	70.342	8,4%
Δελφών	319.754	290.705	167.399	199.442	19,1%
Λοιπών αρχαιολογικών χώρων	4.656.696	4.538.050	2.322.821	2.667.722	14,8%
II. ΑΡΙΘΜΟΣ ΕΠΙΣΚΕΠΤΩΝ ΜΕ ΕΙΣΙΤΗΡΙΟ					
	2015	2016	ΙΑΝΟΥΑΡΙΟΣ-ΙΟΥΛΙΟΣ		Μεταβολή 2017/2016
			2016	2017	
Σύνολο Επισκεπτών Με Εισιτήριο (Γ+Δ)	10.544.249	8.749.957	4.529.497	5.374.962	18,7%
Γ. Μουσεία	2.867.641	2.406.665	1.271.110	1.513.749	19,1%
Δ. Αρχαιολογικοί χώροι	7.676.608	6.343.292	3.258.387	3.861.213	18,5%
III. ΑΡΙΘΜΟΣ ΕΠΙΣΚΕΠΤΩΝ ΕΛΕΥΘΕΡΗΣ ΕΙΣΟΔΟΥ					
	2015	2016	ΙΑΝΟΥΑΡΙΟΣ- ΙΟΥΛΙΟΣ		Μεταβολή 2017/2016
			2016	2017	
Σύνολο Επισκεπτών Ελεύθερης Εισόδου (Ε+Ζ)	4.181.646	5.291.004	3.072.679	3.671.192	19,5%
Ε. Μουσεία	1.538.201	2.069.623	1.203.573	1.401.498	16,4%
Ζ. Αρχαιολογικοί χώροι	2.643.445	3.221.381	1.869.106	2.269.694	21,4%
IV. ΕΙΣΠΡΑΞΕΙΣ (σε ευρώ)					
	2015	2016	ΙΑΝΟΥΑΡΙΟΣ- ΙΟΥΛΙΟΣ		Μεταβολή 2017/2016
			2016	2017	
Σύνολο Εισπράξεων (Η+Θ)	56.224.962,00	86.647.638,00	44.765.937,00	53.979.904,00	20,6%
Η. Μουσεία	12.385.213,00	13.448.464,00	7.013.142,00	8.583.212,00	22,4%
Θ. Αρχαιολογικοί χώροι	43.839.749,00	73.199.174,00	37.752.795,00	45.396.692,00	20,2%

(1) Ισχύει ενιαίο εισιτήριο για το μουσείο και τον αρχαιολογικό χώρο.

(2) Στα στοιχεία που αφορούν τον αριθμό των εισιτηρίων του αρχαιολογικού χώρου της Ακρόπολεως Αθηνών περιλαμβάνονται από τον Μάιο του 2017 και τα εισιτήρια του Αρχαίου Θεάτρου Διονύσου, για το λόγο αυτό δεν είναι δυνατή η σύγκριση με προηγούμενα έτη.

ΕΠΕΞΗΓΗΜΑΤΙΚΕΣ ΣΗΜΕΙΩΣΕΙΣ

Έρευνα Κίνησης Μουσείων και Αρχαιολογικών χώρων	<p>Η έρευνα Κίνησης Μουσείων και Αρχαιολογικών Χώρων παρουσιάζει αποτελέσματα από το έτος 1970. Με την έρευνα αυτή συγκεντρώνονται στοιχεία από το Ταμείο Αρχαιολογικών Πόρων και Απαλλοτριώσεων (ΤΑΠ) του Υπουργείου Πολιτισμού και Αθλητισμού που αναφέρονται στον αριθμό των επισκεπτών και των εισπράξεων από τα διατεθέντα εισιτήρια στα Μουσεία αρχαιολογικού και ιστορικού ενδιαφέροντος και στους Αρχαιολογικούς χώρους.</p> <p>Για το Νέο Μουσείο Ακρόπολης διατίθενται στοιχεία επισκεπτών και εισπράξεων από τον μήνα Δεκέμβριο του 2009.</p>
Νομικό πλαίσιο	<p>Η παρούσα έρευνα, η οποία διεξάγεται από το έτος 1970, είναι συνεχής και παράγει μηνιαία στοιχεία και κατ' επέκταση ετήσια, στη βάση της ΚΥΑ 15189/Β379/73.</p>
Περίοδος Αναφοράς	<p>01/07/2017 έως 31/07/2017</p>
Μεθοδολογία και ορισμοί	<p>Η έρευνα διενεργείται σε μηνιαία βάση και τα στοιχεία συγκεντρώνονται από το Ταμείο Αρχαιολογικών Πόρων και Απαλλοτριώσεων (ΤΑΠ) του Υπουργείου Πολιτισμού και Αθλητισμού. Τα στοιχεία που συγκεντρώνονται αφορούν τον αριθμό των επισκεπτών και των αντίστοιχων εισπράξεων από τα διατεθέντα εισιτήρια στα Μουσεία αρχαιολογικού και ιστορικού ενδιαφέροντος και τους Αρχαιολογικούς χώρους της χώρας. Στοιχεία παρουσιάζονται, κατά μήνα και στο τέλος του έτους συνολικά για όλο το έτος.</p> <p>Πληροφορίες για την καταβολή του εισιτηρίου:</p> <ul style="list-style-type: none">• Από τον Ιανουάριο του έτους 2002, θεωρούνται επισκέπτες Μουσείων και Αρχαιολογικών χώρων, εκτός των ατόμων που αγοράζουν εισιτήριο εισόδου, και τα άτομα στα οποία χορηγείται εισιτήριο ελεύθερης εισόδου. Για την είσοδο στα Μουσεία και στους Αρχαιολογικούς χώρους καταβάλλεται από 16.06.1996 το προβλεπόμενο εισιτήριο από όλους ανεξαιρέτως τους επισκέπτες, Έλληνες και αλλοδαπούς, καθ' όλες τις ημέρες του έτους, εκτός από τις ακόλουθες κατά τις οποίες η είσοδος είναι ελεύθερη για όλους:• Τις εθνικές επετείους (25η Μαρτίου και 28η Οκτωβρίου)• Την πρώτη Κυριακή κάθε μήνα κατά το διάστημα 1 Νοεμβρίου έως 31 Μαρτίου• Την 6η Μαρτίου (Μνήμη Μελίνας Μερκούρη)• Την 18η Απριλίου (Διεθνής Ημέρα Μνημείων)• Την 18η Μαΐου (Διεθνής Ημέρα Μουσείων)• Την 5η Ιουνίου (Παγκόσμια Ημέρα Περιβάλλοντος)• Το τελευταίο Σαββατοκύριακο του Σεπτεμβρίου (Ευρωπαϊκές Ημέρες Πολιτιστικής Κληρονομιάς) <p>Εισιτήρια ελεύθερης εισόδου:</p> <p>Από την καταβολή του εισιτηρίου απαλλάσσονται:</p> <ul style="list-style-type: none">• Οι νέοι έως 18 ετών από τις χώρες της ΕΕ με επίδειξη αστυνομικής ταυτότητας• Οι φοιτητές και οι σπουδαστές των Ανώτατων και των Τεχνολογικών Εκπαιδευτικών Ιδρυμάτων ή ισότιμων σχολών των χωρών της ΕΕ, καθώς και των σχολών Ξεναγών με επίδειξη φοιτητικής ταυτότητας• Οι υπάλληλοι του Υπουργείου Πολιτισμού με επίδειξη υπηρεσιακής ταυτότητας• Οι κάτοχοι κάρτας μέλους του Διεθνούς Συμβουλίου Μουσείων (ICOM) και του Διεθνούς Συμβουλίου Μνημείων και Τοποθεσιών (ICOMOS)• Οι ξεναγοί με επίδειξη ταυτότητας του Υπουργείου Ανάπτυξης• Οι συνοδοί εκπαιδευτικοί κατά τις επισκέψεις σχολείων και ιδρυμάτων της Α'βάθμιας.• Β'βάθμιας και Γ'βάθμιας εκπαίδευσης• Οι δημοσιογράφοι με επίδειξη δημοσιογραφικής ταυτότητας• Τα μέλη Εταιρειών και Συλλόγων Φίλων Μουσείων και Αρχαιολογικών Χώρων• Οι επίσημοι φιλοξενούμενοι του Ελληνικού Δημοσίου μετά από σχετική έγκριση• Οι συνοδοί τυφλών και ατόμων με κινητικά προβλήματα• Οι κάτοχοι Δελτίου ελευθέρως εισόδου• Οι κάτοχοι της Κάρτας Πολιτισμού <p>Αριθμός ενιαίων εισιτηρίων:</p> <p>Από τον Απρίλιο 1999, εκτός του καθιερωμένου εισιτηρίου, άρχισε να καταβάλλεται ενιαίο εισιτήριο σε ορισμένα μουσεία και αρχαιολογικούς χώρους. Το σύνολο των εισιτηρίων αυτών για τον μήνα Ιούλιο του 2017 ανέρχεται σε 125.772.</p>
Παραπομπές	<p>Περισσότερες πληροφορίες σχετικά με την Έρευνα Κίνησης Μουσείων και Αρχαιολογικών χώρων και παλαιότερες χρονολογικές σειρές διατίθενται στην ιστοσελίδα της Υπηρεσίας στο: http://www.statistics.gr/el/statistics/-/publication/SCI21/</p>

