



ΔΕΛΤΙΟ ΤΥΠΟΥ

ΔΕΙΚΤΗΣ ΤΙΜΩΝ ΚΑΤΑΝΑΛΩΤΗ: Αύγουστος 2017, ετήσιος πληθωρισμός 0,9%

Η εξέλιξη του Δείκτη Τιμών Καταναλωτή (ΔΤΚ) του μηνός Αυγούστου 2017 (έτος αναφοράς 2009=100,0) έχει ως εξής:

Από τη σύγκριση του Γενικού ΔΤΚ του μηνός Αυγούστου 2017 με τον αντίστοιχο Δείκτη του Αυγούστου 2016, προέκυψε αύξηση 0,9% έναντι μείωσης 0,9% που σημειώθηκε κατά την αντίστοιχη σύγκριση του έτους 2016 με το 2015 (Πίνακας 2).

Ο Γενικός ΔΤΚ κατά τον μήνα Αύγουστο 2017, σε σύγκριση με τον Ιούλιο 2017, παρουσίασε μείωση 0,4% έναντι μείωσης 0,3% που σημειώθηκε κατά την αντίστοιχη σύγκριση του προηγούμενου έτους (Πίνακας 1).

Ο μέσος ΔΤΚ του δωδεκαμήνου Σεπτεμβρίου 2016 - Αυγούστου 2017, σε σύγκριση με τον αντίστοιχο Δείκτη του δωδεκαμήνου Σεπτεμβρίου 2015 - Αυγούστου 2016, παρουσίασε αύξηση 0,6% έναντι μείωσης 0,9% που σημειώθηκε κατά την αντίστοιχη σύγκριση του δωδεκαμήνου Σεπτεμβρίου 2015 - Αυγούστου 2016 με το δωδεκάμηνο Σεπτεμβρίου 2014 - Αυγούστου 2015 (Πίνακας 3).

Γράφημα 1. Ετήσιες και μέσες ετήσιες μεταβολές (%) ΔΤΚ

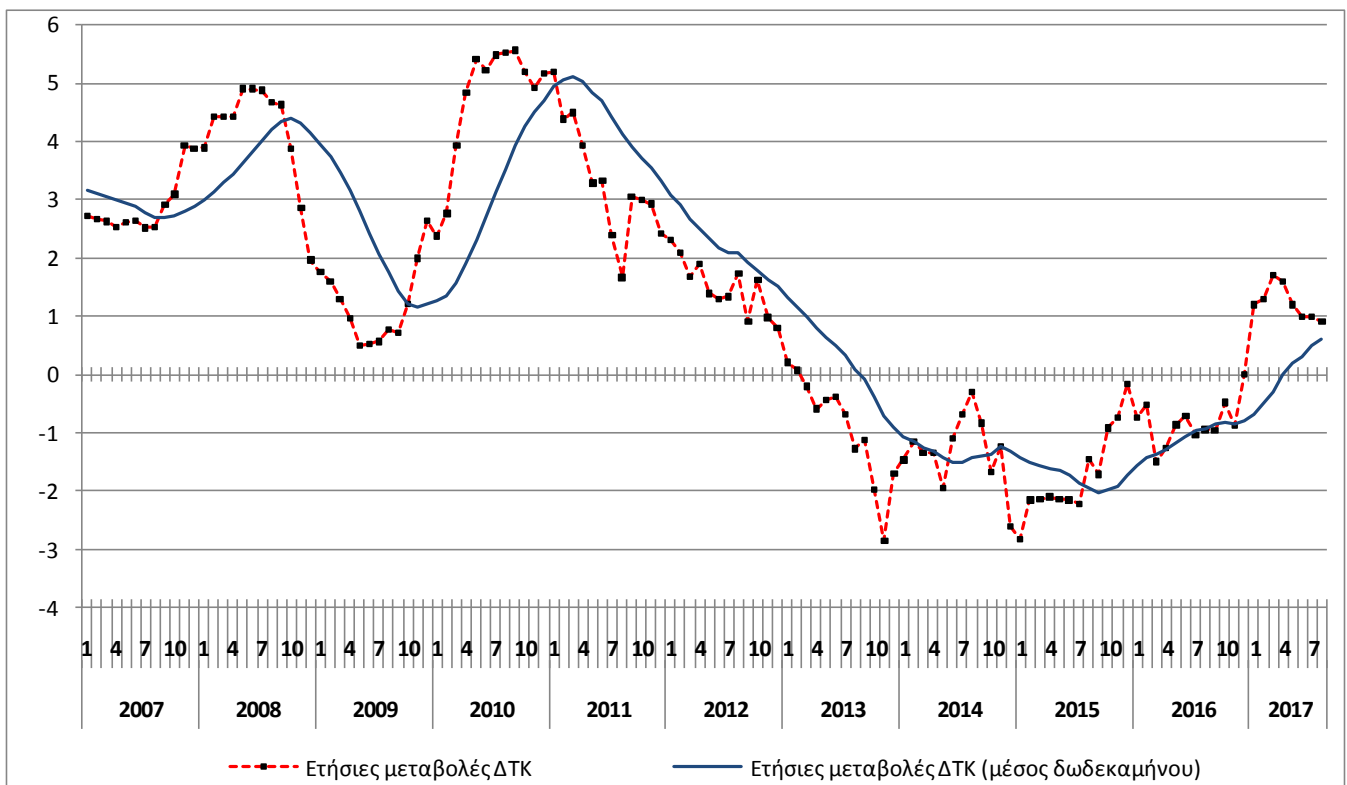

Πληροφορίες:

Διεύθυνση Οικονομικών και Βραχυχρόνιων Δεικτών
Τμήμα Λιανικών Τιμών και Τιμαρίθμων
Αργυρώ Κουρτάκη, Αναστάσιος Κούτελας
Τηλ: 213 135 2722, 213 135 2709
Fax: 213 135 2724
E-mail: cpi@statistics.gr

Ανάλυση μεταβολών ΔΤΚ, μηνός Αυγούστου 2017

I. Σύγκριση Αυγούστου 2017 με Ιούλιο 2017 (Πίνακες 1, 4)

Η μείωση του Γενικού ΔΤΚ κατά 0,4% τον μήνα Αύγουστο 2017, σε σύγκριση με τον αντίστοιχο Δείκτη του Ιουλίου 2017, προήλθε κυρίως από τις ακόλουθες μεταβολές των δεικτών:

1. Από τις μειώσεις των δεικτών κατά:

- 7,2% στην Ένδυση και υπόδηση, λόγω των γενικών θερινών εκπτώσεων.
- 0,3% στην Στέγαση, λόγω μείωσης κυρίως των τιμών στα *ενοίκια κατοικιών*.
- 0,6% στην Υγεία, λόγω μείωσης κυρίως των τιμών στα *φαρμακευτικά προϊόντα*.
- 0,8% στις Μεταφορές, λόγω μείωσης κυρίως των τιμών στα *εισιτήρια μεταφοράς επιβατών με αεροπλάνο*. Μέρος της μείωσης αυτής αντισταθμίστηκε από την αύξηση κυρίως των τιμών στα *καύσιμα αυτοκινήτου (βενζίνη)*.
- 0,3% στα Άλλα αγαθά και υπηρεσίες, λόγω μείωσης κυρίως των τιμών στα *άλλα είδη ατομικής φροντίδας*.

2. Από τις αυξήσεις των δεικτών κατά:

- 0,6% στην Διατροφή και μη αλκοολούχα ποτά, λόγω αύξησης κυρίως των τιμών σε: *νωπά ψάρια, γαλακτοκομικά και αυγά, ελαιόλαδο, νωπά φρούτα*.
- 0,3% στα Αλκοολούχα ποτά και καπνός, λόγω αύξησης κυρίως των τιμών στα *τσιγάρα*.

II. Σύγκριση Αυγούστου 2017 με Αύγουστο 2016 (Πίνακες 2, 5)

Η αύξηση του Γενικού ΔTK κατά 0,9% τον μήνα Αύγουστο 2017, σε σύγκριση με τον αντίστοιχο Δείκτη του Αυγούστου 2016, προήλθε κυρίως από τις ακόλουθες μεταβολές:

1. Από τις αυξήσεις των δεικτών κατά:

- 7,4% στα Αλκοολούχα ποτά και καπνός, λόγω αύξησης κυρίως των τιμών στον *καπνό*.
- 2,3% στην Στέγαση, λόγω αύξησης κυρίως των τιμών σε: *πετρέλαιο θέρμανσης, φυσικό αέριο*. Μέρος της αύξησης αυτής αντισταθμίστηκε από τη μείωση κυρίως των τιμών σε: *ενοίκια κατοικιών, ηλεκτρισμό, στερεά καύσιμα*.
- 6,6% στις Μεταφορές, λόγω αύξησης κυρίως των τιμών στα *καύσιμα και λιπαντικά*. Μέρος της αύξησης αυτής αντισταθμίστηκε από τη μείωση κυρίως των τιμών σε: *αγορά αυτοκινήτων, εισιτήρια μεταφοράς επιβατών με αεροπλάνο*.
- 1,3% στις Επικοινωνίες, λόγω αύξησης κυρίως των τιμών στις *τηλεφωνικές υπηρεσίες*.
- 1,8% στα Ξενοδοχεία - Καφέ - Εστιατόρια, λόγω αύξησης κυρίως των τιμών σε: *εστιατόρια-ζαχαροπλαστεία-καφενεία-κυλικεία, ξενοδοχεία-μοτέλ-πανδοχεία*.

2. Από τις μειώσεις των δεικτών κατά:

- 1,1% στην Διατροφή και μη αλκοολούχα ποτά, λόγω μείωσης κυρίως των τιμών σε: *ψωμί και δημητριακά, κρέατα (γενικά), νωπά ψάρια, γαλακτοκομικά και αυγά, νωπά φρούτα, νωπά λαχανικά, αποξηραμένα φρούτα και ξηρούς καρπούς, πατάτες, χυμούς φρούτων*. Μέρος της μείωσης αυτής αντισταθμίστηκε από την αύξηση κυρίως των τιμών σε: *ελαιόλαδο, καφέ*.
- 1,3% στην Ένδυση και υπόδηση, λόγω μείωσης των τιμών στα είδη ένδυσης και υπόδησης.
- 3,3% στα Διαρκή αγαθά - Είδη νοικοκυριού και υπηρεσίες, λόγω μείωσης κυρίως των τιμών σε: *έπιπλα και διακοσμητικά είδη, υφαντουργικά προϊόντα οικιακής χρήσης, μεγάλες οικιακές συσκευές (ηλεκτρικές ή μη), είδη άμεσης κατανάλωσης νοικοκυριού*.
- 2,4% στην Υγεία, λόγω μείωσης κυρίως των τιμών σε: *φαρμακευτικά προϊόντα, παραϊατρικές υπηρεσίες, νοσοκομειακή περίθαλψη*.
- 1,5% στην Αναψυχή - Πολιτιστικές δραστηριότητες, λόγω μείωσης κυρίως των τιμών στους *προσωπικούς υπολογιστές*.
- 0,3% στην Εκπαίδευση, λόγω μείωσης κυρίως των τιμών στα *δίδακτρα δευτεροβάθμιας εκπαίδευσης*.
- 2,5% στα Άλλα αγαθά και υπηρεσίες, λόγω μείωσης κυρίως των τιμών σε: *άλλα είδη ατομικής φροντίδας, ασφάλιστρα οχημάτων*.

**Πίνακας 1. Μηνιαίες μεταβολές ΔΤΚ
(Έτος αναφοράς: 2009=100,0)**

Ομάδες αγαθών και υπηρεσιών	Σταθμίσεις ΕΟΠ 2015 (%)	2017	2017	Μεταβολή %	2016	2016	Μεταβολή %
		Αύγουστος	Ιούλιος		Αύγουστος	Ιούλιος	
1. Διατροφή και μη αλκοολούχα ποτά	206,70	104,31	103,72	0,6	105,50	105,27	0,2
2. Αλκοολούχα ποτά και καπνός	41,68	146,49	146,01	0,3	136,46	136,38	0,1
3. Ένδυση και υπόδηση	64,54	72,39	78,04	-7,2	73,38	78,22	-6,2
4. Στέγαση	133,54	119,32	119,65	-0,3	116,62	116,49	0,1
5. Διαρκή αγαθά - Είδη νοικοκυριού και υπηρεσίες	46,46	88,85	89,12	-0,3	91,86	92,06	-0,2
6. Υγεία	77,02	95,81	96,36	-0,6	98,18	99,68	-1,5
7. Μεταφορές	144,09	122,31	123,24	-0,8	114,75	114,86	-0,1
8. Επικοινωνίες	41,86	100,41	100,41	0,0	99,10	99,10	0,0
9. Αναψυχή - Πολιτιστικές δραστηριότητες	41,17	89,77	89,87	-0,1	91,10	91,12	0,0
10. Εκπαίδευση	32,79	89,03	89,03	0,0	89,27	89,27	0,0
11. Ξενοδοχεία - Καφέ – Εστιατόρια	102,82	108,14	108,10	0,0	106,26	106,20	0,1
12. Άλλα αγαθά και υπηρεσίες	67,36	92,51	92,75	-0,3	94,85	94,45	0,4
Γενικός Δείκτης	1000,00	104,48	104,94	-0,4	103,55	103,91	-0,3

Σημείωση : Οι δείκτες δημοσιεύονται με στρογγυλοποίηση δύο δεκαδικών ψηφίων και οι ποσοστιαίες μεταβολές με στρογγυλοποίηση ενός δεκαδικού ψηφίου.

Γράφημα 2. Ετήσιες και μηνιαίες μεταβολές (%) ΔΤΚ

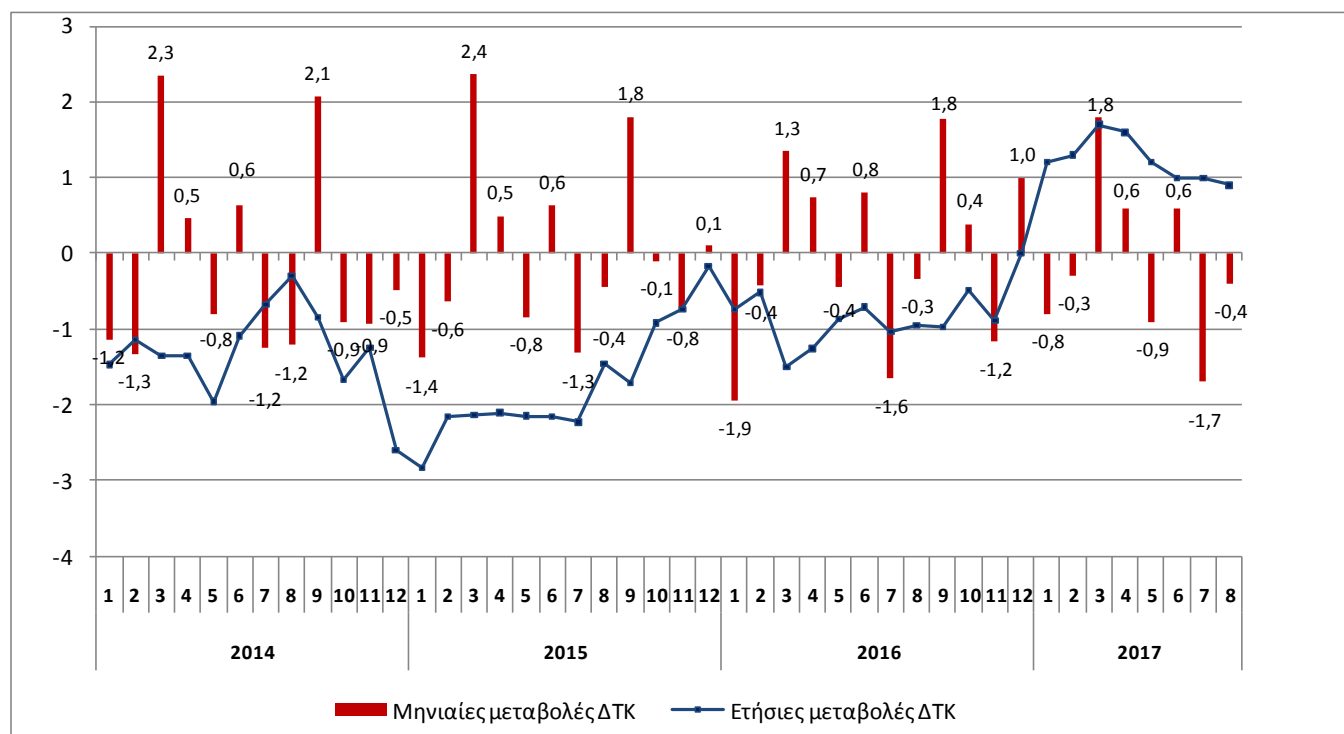

Πίνακας 2. Πληθωρισμός - Ετήσιες μεταβολές ΔΤΚ
(Έτος αναφοράς: 2009=100,0)

I: Αύγουστος 2017/2016

Ομάδες αγαθών και υπηρεσιών	Αύγουστος		Μεταβολή (%)	Επίπτωση
	2017	2016		
1. Διατροφή και μη αλκοολούχα ποτά	104,31	105,50	-1,1	-0,2379
2. Αλκοολούχα ποτά και καπνός	146,49	136,46	7,4	0,4038
3. Ένδυση και υπόδηση	72,39	73,38	-1,3	-0,0617
4. Στέγαση	119,32	116,62	2,3	0,3481
5. Διαρκή αγαθά - Είδη νοικοκυριού και υπηρεσίες	88,85	91,86	-3,3	-0,1351
6. Υγεία	95,81	98,18	-2,4	-0,1768
7. Μεταφορές	122,31	114,75	6,6	1,0512
8. Επικοινωνίες	100,41	99,10	1,3	0,0530
9. Αναψυχή - Πολιτιστικές δραστηριότητες	89,77	91,10	-1,5	-0,0528
10. Εκπαίδευση	89,03	89,27	-0,3	-0,0074
11. Ξενοδοχεία - Καφέ - Εστιατόρια	108,14	106,26	1,8	0,1865
12. Άλλα αγαθά και υπηρεσίες	92,51	94,85	-2,5	-0,1523
Γενικός Δείκτης	104,48	103,55	0,9	

II: Αύγουστος 2016/2015

Ομάδες αγαθών και υπηρεσιών	Αύγουστος		Μεταβολή (%)	Επίπτωση
	2016	2015		
1. Διατροφή και μη αλκοολούχα ποτά	105,50	106,13	-0,6	-0,1306
2. Αλκοολούχα ποτά και καπνός	136,46	134,07	1,8	0,0978
3. Ένδυση και υπόδηση	73,38	74,26	-1,2	-0,0548
4. Στέγαση	116,62	121,74	-4,2	-0,6319
5. Διαρκή αγαθά - Είδη νοικοκυριού και υπηρεσίες	91,86	89,95	2,1	0,0932
6. Υγεία	98,18	97,91	0,3	0,0198
7. Μεταφορές	114,75	118,64	-3,3	-0,4558
8. Επικοινωνίες	99,10	98,40	0,7	0,0287
9. Αναψυχή - Πολιτιστικές δραστηριότητες	91,10	92,11	-1,1	-0,0432
10. Εκπαίδευση	89,27	90,41	-1,3	-0,0365
11. Ξενοδοχεία - Καφέ - Εστιατόρια	106,26	104,74	1,5	0,1512
12. Άλλα αγαθά και υπηρεσίες	94,85	95,45	-0,6	-0,0405
Γενικός Δείκτης	103,55	104,54	-0,9	

Σημείωση : Οι δείκτες δημοσιεύονται με στρογγυλοποίηση δύο δεκαδικών ψηφίων και οι ποσοστιαίες μεταβολές με στρογγυλοποίηση ενός δεκαδικού ψηφίου.

**Πίνακας 3. Συγκρίσεις Γενικού ΔΤΚ
(Έτος αναφοράς : 2009=100,0)**

Έτος και μήνας	Γενικός Δείκτης	Μηνιαία μεταβολή (%)	Ετήσια μεταβολή (%) Πληθωρισμός	Μέσος δείκτης δωδεκαμήνου (κινητός μέσος)	Μέση ετήσια μεταβολή (%)
2014 : 1	107,37	-1,2	-1,5	108,68	-1,1
2	105,94	-1,3	-1,1	108,58	-1,2
3	108,42	2,3	-1,3	108,45	-1,3
4	108,92	0,5	-1,3	108,33	-1,3
5	108,05	-0,8	-2,0	108,15	-1,4
6	108,75	0,6	-1,1	108,05	-1,5
7	107,40	-1,2	-0,7	107,99	-1,5
8	106,09	-1,2	-0,3	107,96	-1,4
9	108,29	2,1	-0,8	107,88	-1,4
10	107,30	-0,9	-1,7	107,73	-1,4
11	106,30	-0,9	-1,2	107,62	-1,2
12	105,79	-0,5	-2,6	107,38	-1,3
Μέσος ετήσιος	107,38	-	-	107,38	-1,3
2015 : 1	104,32	-1,4	-2,8	107,13	-1,4
2	103,65	-0,6	-2,2	106,94	-1,5
3	106,10	2,4	-2,1	106,75	-1,6
4	106,63	0,5	-2,1	106,56	-1,6
5	105,73	-0,8	-2,1	106,36	-1,7
6	106,40	0,6	-2,2	106,17	-1,7
7	105,00	-1,3	-2,2	105,97	-1,9
8	104,54	-0,4	-1,5	105,84	-2,0
9	106,42	1,8	-1,7	105,68	-2,0
10	106,32	-0,1	-0,9	105,60	-2,0
11	105,51	-0,8	-0,7	105,54	-1,9
12	105,61	0,1	-0,2	105,52	-1,7
Μέσος ετήσιος	105,52	-	-	105,52	-1,7
2016 : 1	103,56	-1,9	-0,7	105,46	-1,6
2	103,12	-0,4	-0,5	105,41	-1,4
3	104,51	1,3	-1,5	105,28	-1,4
4	105,28	0,7	-1,3	105,17	-1,3
5	104,81	-0,4	-0,9	105,09	-1,2
6	105,65	0,8	-0,7	105,03	-1,1
7	103,91	-1,6	-1,0	104,94	-1,0
8	103,55	-0,3	-0,9	104,85	-0,9
9	105,39	1,8	-1,0	104,77	-0,9
10	105,80	0,4	-0,5	104,73	-0,8
11	104,57	-1,2	-0,9	104,65	-0,8
12	105,64	1,0	0,0	104,65	-0,8
Μέσος ετήσιος	104,65	-	-	104,65	-0,8
2017 : 1	104,76	-0,8	1,2	104,75	-0,7
2	104,46	-0,3	1,3	104,86	-0,5
3	106,33	1,8	1,7	105,01	-0,3
4	107,01	0,6	1,6	105,16	0,0
5	106,06	-0,9	1,2	105,26	0,2
6	106,72	0,6	1,0	105,35	0,3
7	104,94	-1,7	1,0	105,44	0,5
8	104,48	-0,4	0,9	105,51	0,6

Σημείωση : Οι δείκτες δημοσιεύονται με στρογγυλοποίηση δύο δεκαδικών ψηφίων και οι ποσοστιαίες μεταβολές με στρογγυλοποίηση ενός δεκαδικού ψηφίου.

**Πίνακας 4. Κυριότερες μεταβολές τιμών από τη σύγκριση δεικτών
Αυγούστου 2017 με Ιούλιο 2017 και επιπτώσεις τους
στον Γενικό ΔΤΚ**

Αγαθά και υπηρεσίες	Μεταβολή (%)	Επίπτωση
Ψάρια νωπά	1,2	0,01
Γαλακτοκομικά και αυγά	1,0	0,03
Ελαιόλαδο	0,7	0,01
Φρούτα νωπά	5,7	0,05
Τσιγάρα	0,8	0,03
Ενοίκια κατοικιών	-0,9	-0,02
Φαρμακευτικά προϊόντα	-2,1	-0,04
Καύσιμα αυτοκινήτου (βενζίνη)	1,2	0,08
Μεταφορά επιβατών με αεροπλάνο	-6,3	-0,29
Άλλα είδη ατομικής φροντίδας	-0,7	-0,02
Θερινές εκπτώσεις	-	-0,35

**Πίνακας 5. Κυριότερες μεταβολές τιμών από τη σύγκριση δεικτών
Αυγούστου 2017 με Αύγουστο 2016 και επιπτώσεις τους
στον Γενικό ΔΤΚ**

Αγαθά και υπηρεσίες	Μεταβολή (%)	Επίπτωση
Ψωμί και δημητριακά	-1,5	-0,05
Κρέατα (γενικά)	-2,0	-0,09
Φρούτα νωπά	-5,5	-0,06
Γαλακτοκομικά και αυγά	-2,7	-0,10
Ψάρια νωπά	-2,4	-0,02
Ελαιόλαδο	13,6	0,16
Λαχανικά νωπά	-1,7	-0,02
Πατάτες	-8,8	-0,04
Αποξηραμένα φρούτα και ξηρούς καρπούς	-4,6	-0,01
Καφές	14,6	0,06
Χυμούς φρούτων	-5,6	-0,01
Καπνός	10,7	0,42
Ένδυση και υπόδηση	-1,3	-0,06
Ενοίκια κατοικιών	-2,9	-0,08
Ηλεκτρισμός	-0,6	-0,03
Στερεά καύσιμα	-2,6	-0,02
Πετρέλαιο θέρμανσης	30,0	0,97
Φυσικό αέριο	10,5	0,05
Έπιπλα και διακοσμητικά είδη	-4,3	-0,02
Υφαντουργικά προϊόντα οικιακής χρήσης	-5,2	-0,02
Μεγάλες οικιακές συσκευές (ηλεκτρικές ή μη)	-6,4	-0,03
Είδη άμεσης κατανάλωσης νοικοκυριού	-4,1	-0,06
Φαρμακευτικά προϊόντα	-4,1	-0,09
Παραϊατρικές υπηρεσίες	-7,6	-0,04
Νοσοκομειακή περίθαλψη	-1,1	-0,03
Καύσιμα και λιπαντικά	6,5	0,48
Αγορά αυτοκινήτων	-0,9	-0,02
Μεταφορά επιβατών με αεροπλάνο	-1,3	-0,06
Τηλεφωνικές υπηρεσίες	1,5	0,06
Προσωπικοί υπολογιστές	-7,4	-0,02
Δευτεροβάθμια εκπαίδευση	-0,5	-0,01
Εστιατόρια - ζαχαροπλαστεία - καφεενία - κυλικεία	0,9	0,09
Ξενοδοχεία - μοτέλ - πανδοχεία	11,0	0,06
Άλλα είδη ατομικής φροντίδας	-4,1	-0,10
Ασφάλιστρα οχημάτων	-2,9	-0,04

Γράφημα 3. Μηνιαίες μεταβολές (%) Γενικού ΔΤΚ, 2016 και 2017

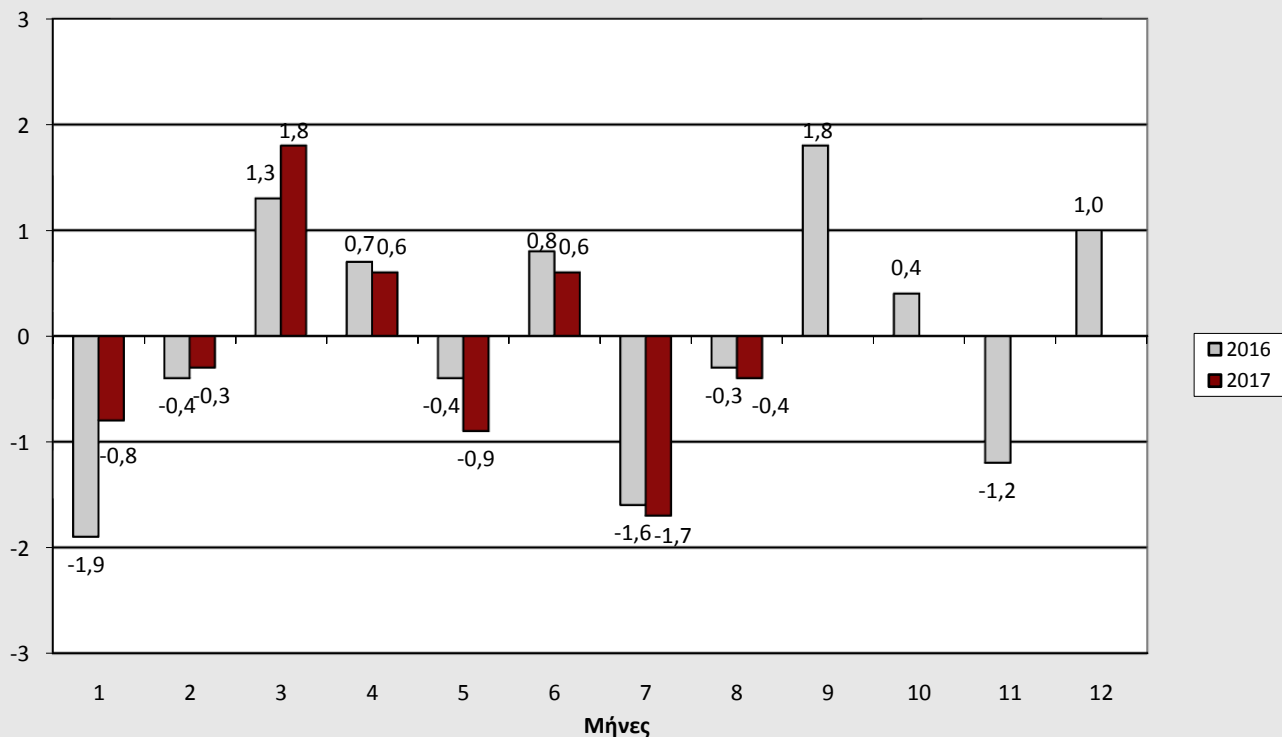

Γράφημα 4. Ετήσιες μεταβολές (%) Γενικού ΔΤΚ, 2016 και 2017

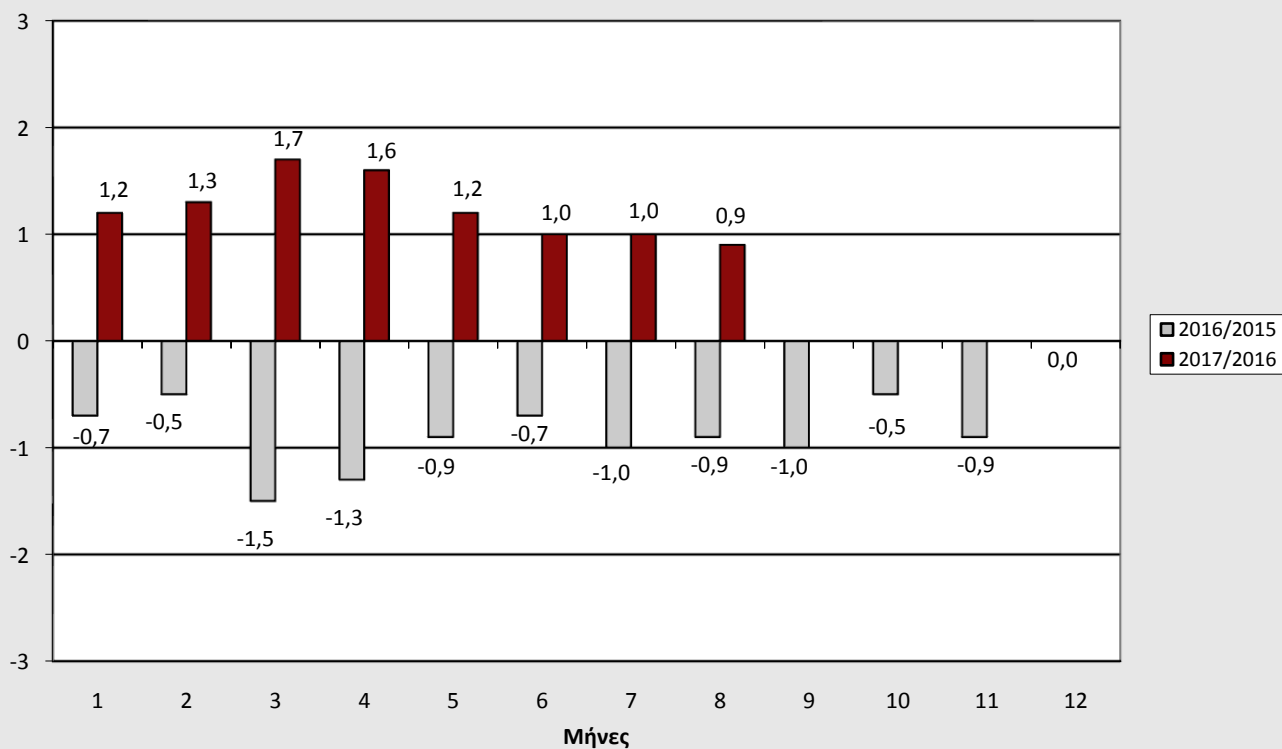

Γράφημα 5. Μηνιαίες μεταβολές (%) ΔΤΚ, Αύγουστος 2017 με Ιούλιο 2017

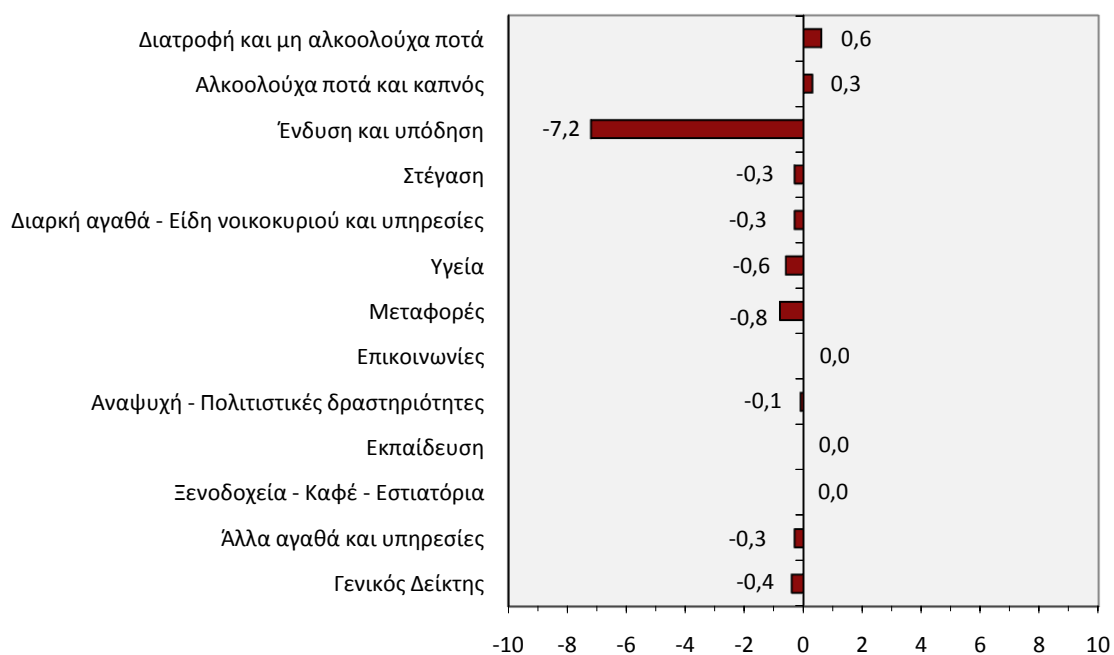

Γράφημα 6. Ετήσιες μεταβολές (%) ΔΤΚ, Αύγουστος 2017 με Αύγουστο 2016

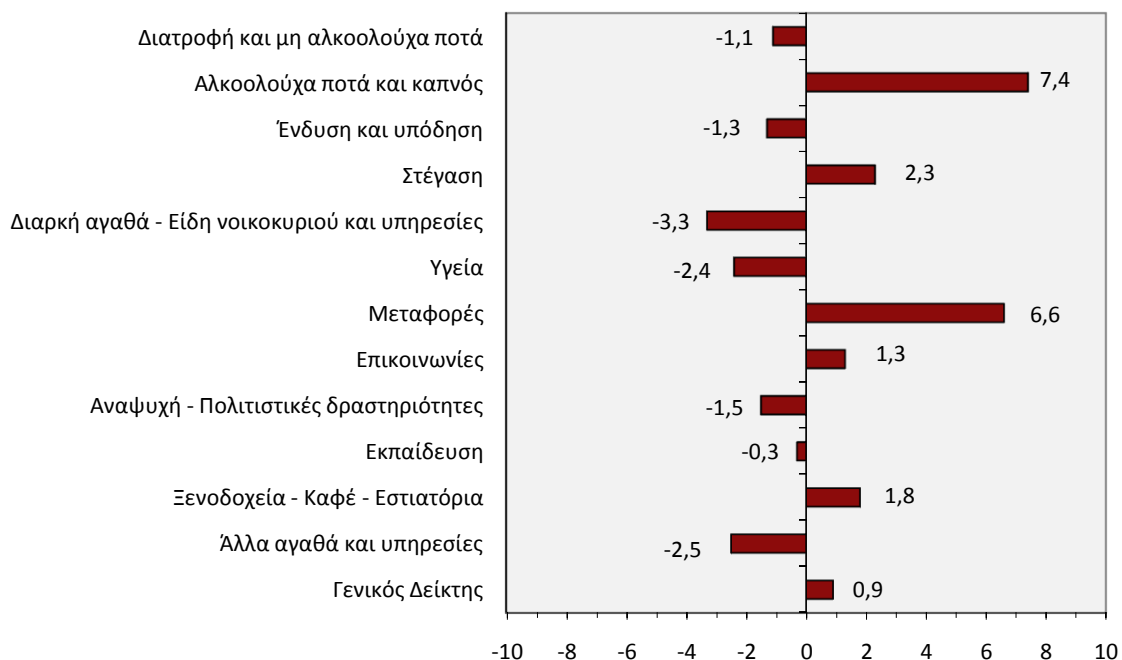

Γράφημα 7. Μεγαλύτερες ετήσιες αυξήσεις ΔTK (%)

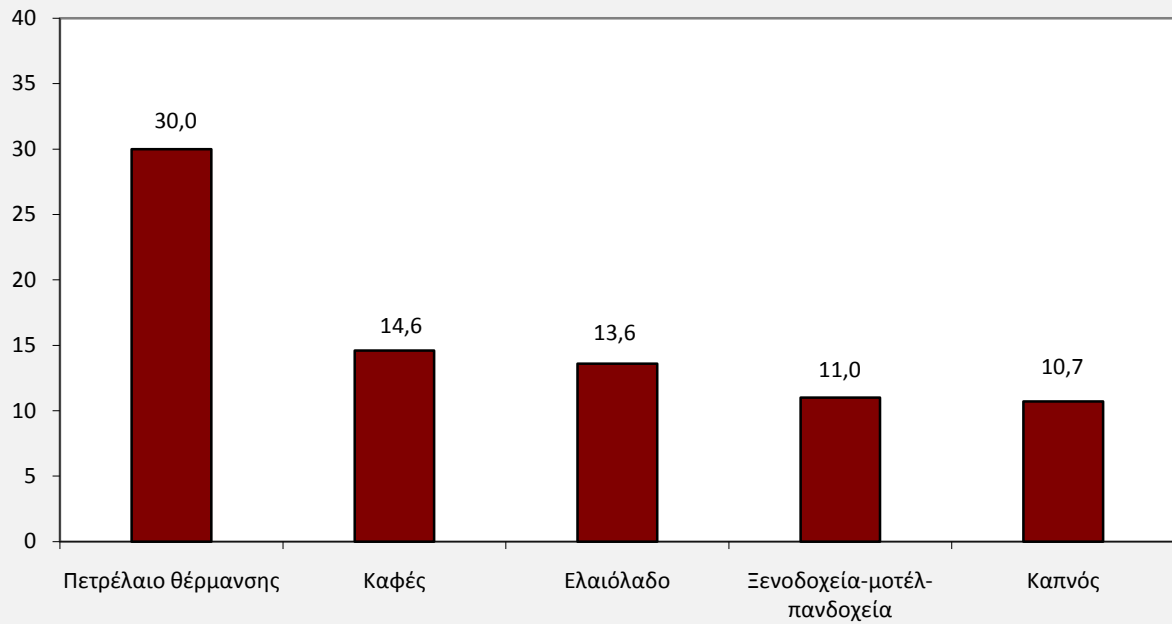

Γράφημα 8. Μεγαλύτερες ετήσιες μειώσεις ΔTK (%)

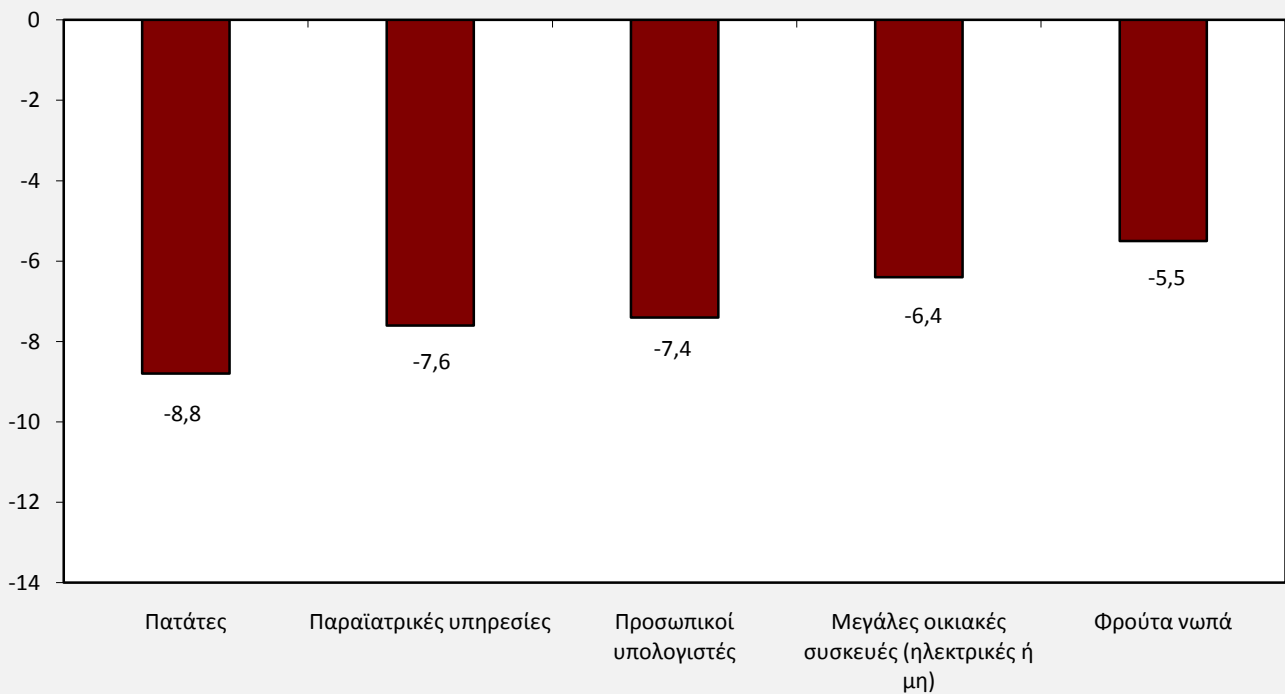

Γράφημα 9. Ιστορική εξέλιξη του ΔΤΚ, 1966 – 2017

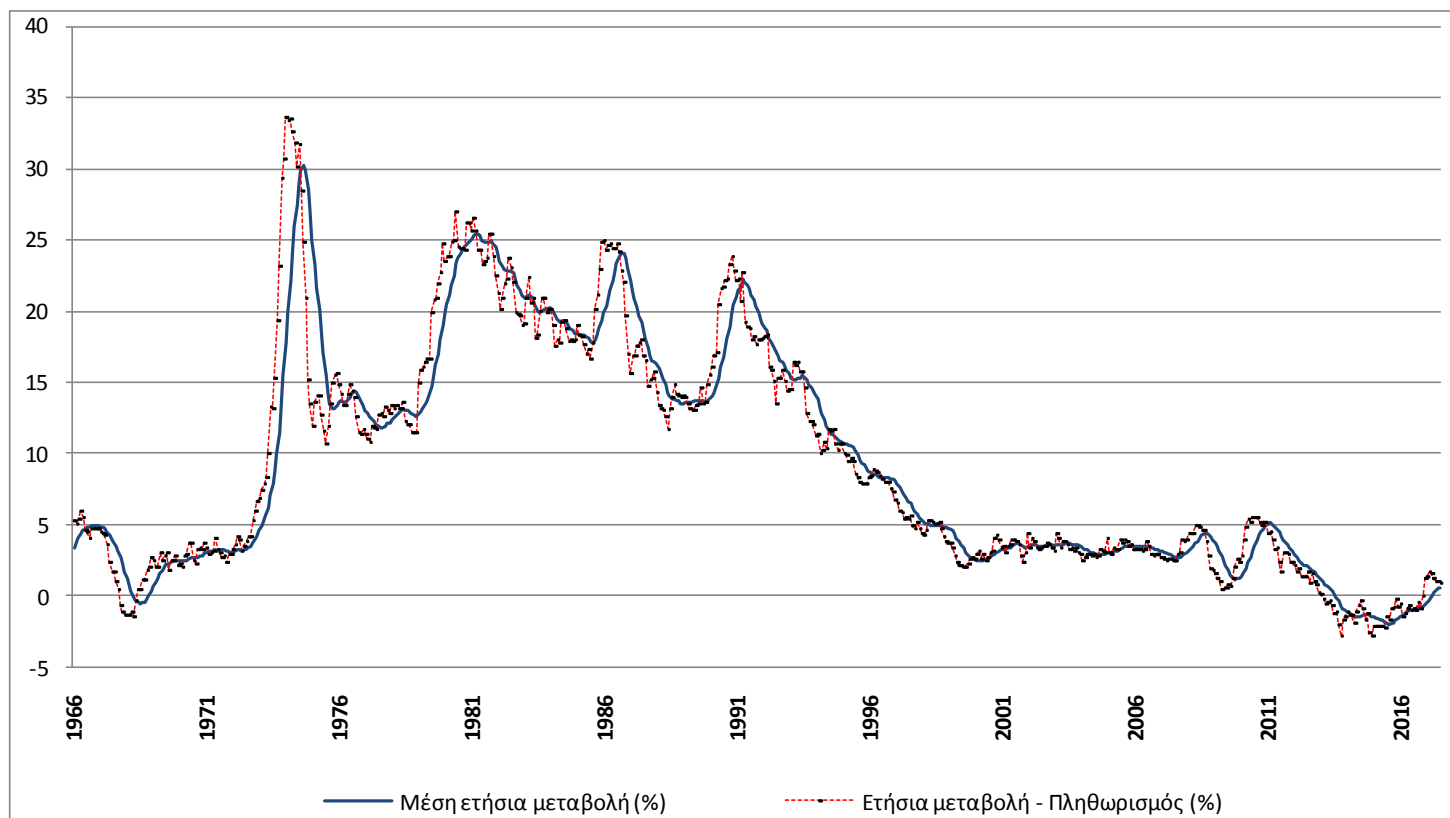

ΜΕΘΟΔΟΛΟΓΙΚΕΣ ΣΗΜΕΙΩΣΕΙΣ

Γενικά	Ο Δείκτης Τιμών Καταναλωτή (ΔΤΚ) καταρτίζεται από την Ελληνική Στατιστική Αρχή (ΕΛΣΤΑΤ), από το έτος 1959. Μέχρι το 2000, ο ΔΤΚ αναφερόταν μόνο στις αστικές περιοχές της Χώρας, αλλά από τον Ιανουάριο 2001 αναφέρεται στο σύνολο Χώρας (αστικές, ημιαστικές και αγροτικές περιοχές).
Σκοπός του Δείκτη	Σκοπός του ΔΤΚ είναι η μέτρηση του γενικού επιπέδου των τιμών των αγαθών και των υπηρεσιών που προμηθεύεται το μέσο ελληνικό νοικοκυριό.
Νομικό πλαίσιο	Ν.3832/2010 .
Περίοδος αναφοράς	Μήνας.
Βάση	Δεκέμβριος προηγούμενου έτους.
Έτος αναφοράς	2009=100,0.
Αλυσωτός Δείκτης	Η κατάρτιση του ΔΤΚ γίνεται με την μέθοδο της «αλυσωτής σύνδεσης». Κάθε έτος επικαιροποιούνται οι συντελεστές στάθμισης του Δείκτη και βάση των υπολογισμών είναι ο Δεκέμβριος του προηγούμενου έτους. Για τον υπολογισμό των σταθμίσεων χρησιμοποιούνται τα στοιχεία της πλέον πρόσφατης διαθέσιμης Έρευνας Οικογενειακών Προϋπολογισμών (ΕΟΠ), επικαιροποιημένα σε τιμές Δεκεμβρίου. Ο ΔΤΚ προσαρμοσμένος, σε ετήσια βάση, στις πρόσφατες καταναλωτικές δαπάνες των νοικοκυριών της Χώρας εξασφαλίζει την αντιπροσωπευτικότητα των αγαθών και υπηρεσιών που συνθέτουν το «καλάθι αγορών» του μέσου νοικοκυριού.
Γεωγραφική και πληθυσμιακή κάλυψη του ΔΤΚ	Ο ΔΤΚ αναφέρεται στο σύνολο Χώρας και καλύπτει πληθυσμιακά τα νοικοκυριά μόνιμων κατοίκων στην επικράτεια. Εξαιρούνται τα συλλογικά νοικοκυριά (γηροκομεία, οικότροφεία, φυλακές κλπ.), καθώς και τα νοικοκυριά μη μόνιμοι κάτοικοι (επισκέπτες και τουρίστες) στη Χώρα.
Ταξινόμηση των ειδών	Η ταξινόμηση των ειδών (αγαθών και υπηρεσιών) του ΔΤΚ βασίζεται στη διεθνή ταξινόμηση COICOP (ταξινόμηση της ατομικής κατανάλωσης κατά σκοπό), όπως αυτή έχει προσαρμοσθεί ειδικότερα για τις ανάγκες εναρμόνισης των κρατών μελών της ΕΕ με την ταξινόμηση COICOP5/HICP.
Συντελεστές στάθμισης των ειδών	Οι συντελεστές στάθμισης των ειδών επικαιροποιούνται κάθε έτος, σύμφωνα με τα πιο πρόσφατα διαθέσιμα στοιχεία της ΕΟΠ. Οι συντελεστές στάθμισης υπολογίζονται ως ποσοστό επί τοις χιλίοις (%) της συμμετοχής των δαπανών για κάθε ομάδα, υποομάδα και είδος, στο σύνολο των δαπανών του μέσου νοικοκυριού.
Πόλεις τιμοληψίας	Η συλλογή των τιμών (τιμοληψία) των ειδών του ΔΤΚ διενεργείται σε 27 πόλεις με αντιπροσωπευτικές αγορές για την κάλυψη των 13 Περιφερειών της Χώρας. Τα κριτήρια επιλογής των πόλεων είναι το μέγεθος και οι ιδιαιτερότητες των αγορών τους, η διατήρηση της συνέχειας και της συγκρισιμότητας του Δείκτη και το κόστος τιμοληψίας.
Πληθυσμιακοί συντελεστές στάθμισης	Ο υπολογισμός των πληθυσμιακών συντελεστών στάθμισης ανά περιφέρεια βασίζεται στα πληθυσμιακά δεδομένα της Απογραφής Πληθυσμού του 2011, καθώς και τα στοιχεία δαπάνης της τελευταίας διαθέσιμης έρευνας ΕΟΠ ανά περιφέρεια.
Επιλογή των ειδών	Η σύνθεση του «καλαθιού της νοικοκυράς» , η επιλογή, δηλαδή, των αγαθών και υπηρεσιών που συμπεριλαμβάνονται στον υπολογισμό του ΔΤΚ, επικαιροποιείται ετησίως, χρησιμοποιώντας τα αποτελέσματα της τελευταίας διαθέσιμης ΕΟΠ και άλλων ερευνών αγοράς κλπ. Η μεθοδολογία της αλυσωτής σύνδεσης επιτρέπει τη μεταβολή των ειδών του καλαθιού της νοικοκυράς, σε ετήσια βάση, με σκοπό να διασφαλίζεται η αντιπροσωπευτικότητα των ειδών που συμμετέχουν στον υπολογισμό των ομάδων και υποομάδων του ΔΤΚ.
Τιμοληψία – Πηγές τιμοληψίας	Πηγές τιμοληψίας των ειδών του ΔΤΚ είναι τα καταστήματα λιανικής πώλησης, οι επιχειρήσεις παροχής υπηρεσιών, λαϊκές αγορές κλπ., που θεωρούνται αντιπροσωπευτικές των κλάδων των καταστημάτων, όπου γίνονται οι αγορές των νοικοκυριών της Χώρας, στις 27 πόλεις τιμοληψίας. Η μεθοδολογία επιτρέπει την ετήσια ανανέωση των πηγών τιμοληψίας και του πλήθους τους, με σκοπό τη διατήρηση της αντιπροσωπευτικότητάς τους στον υπολογισμό του ΔΤΚ. Οι τιμές συλλέγονται από υπαλλήλους και συνεργάτες της ΕΛΣΤΑΤ, οι οποίοι επισκέπτονται τις πηγές τιμοληψίας μέσα στο καθορισμένο χρονικό διάστημα του μήνα (μηνιαίες τιμές) ή την ορισμένη ημέρα της εβδομάδας (εβδομαδιαίες τιμές). Οι συλλεγόμενες τιμές είναι οι πραγματικά καταβαλλόμενες τιμές από τα νοικοκυριά για την αγορά αγαθών και υπηρεσιών.
Ειδικός προσδιορισμός – Αντικατάσταση ειδών	Για τα είδη που τιμοληπτούνται, καθορίζεται ο ειδικός προσδιορισμός, δηλαδή όλα τα ιδιαίτερα χαρακτηριστικά που προσδιορίζουν την ποιότητα, την εμπορική εμφάνιση και γενικά την ταυτότητα των αγαθών (μάρκα, βάρος, συσκευασία κλπ.), ώστε να αποφεύγονται μεταβολές τιμών, οφειλόμενες σε διαφορές του ειδικού προσδιορισμού. Στην περίπτωση κατά την οποία ένα ειδικά προσδιορισμένο είδος (αγαθό ή υπηρεσία) δεν προσφέρεται στην αγορά ή έπαψε να είναι σημαντικό, από πλευράς κατανάλωσης, απαιτείται η αντικατάστασή του με νέο προσδιοριζόμενο προϊόν που κατέλαβε τη θέση του στην αγορά.

Υπολογισμός του Δείκτη Ο υπολογισμός του Δείκτη γίνεται με χρήση παραλλαγής του τύπου του Laspeyres, έχοντας ως βάση τον Δεκέμβριο του προηγούμενου έτους.
Εφαρμογή του τύπου σε επίπεδο πενταψηφίου της COICOP5:
Συγκεκριμένα, αν ο h-οστός πενταψήφιος απαρτίζεται από q τιμοληπτούμενα είδη, τότε ο δείκτης του, του μήνα t του έτους T, $R_h^{t,T}$, προκύπτει από την ακόλουθη σχέση:

$$R_h^{t,T} = R_h^{12,T-1} \left[\frac{\sum_{i=1}^q w_i^T R_i^{t,T} / R_i^{12,T-1}}{\sum_{i=1}^q w_i^T} \right],$$

όπου:

$R_h^{12,T-1}$ = ο δείκτης του h-οστού πενταψηφίου, του Δεκεμβρίου του έτους T-1,

w_i^T = ο συντελεστής στάθμισης του τιμοληπτούμενου είδους i, το έτος T,

$R_i^{t,T}$ = ο δείκτης του τιμοληπτούμενου είδους i, του μήνα t του έτους T,

$R_i^{12,T-1}$ = ο δείκτης του τιμοληπτούμενου είδους i, του Δεκεμβρίου του έτους T-1.

Ανάλογη μεθοδολογία ακολουθείται για τον υπολογισμό των δεικτών σε επίπεδο ανώτερο του πενταψηφίου της COICOP5, καθώς και του Γενικού ΔTK.

Δημοσίευση στοιχείων Η δημοσιευμένη χρονοσειρά του ΔTK (έτος αναφοράς 2009=100,0) καλύπτει την περίοδο από τον Ιανουάριο 1959 και εξής. Τα στοιχεία του ΔTK ανακοινώνονται, μηνιαίως, βάσει του Ημερολογίου Ανακοινώσεων Δελτίων Τύπου της ΕΛΣΤΑΤ, με το προβλεπόμενο [Δελτίο Τύπου και τους πίνακες](#).

Παραπομπές Περισσότερες πληροφορίες σχετικά με τη μεθοδολογία κατάρτισης και υπολογισμού του ΔTK, είναι διαθέσιμες στο [Μεθοδολογικό Δημοσίευμα ΔTK \(2009=100,0\)](#) και στην [Ενιαία Μορφή Δομής Μεταδεδομένων \(SIMS\)](#).