



ΕΛΛΗΝΙΚΗ ΔΗΜΟΚΡΑΤΙΑ

ΕΛΛΗΝΙΚΗ ΣΤΑΤΙΣΤΙΚΗ ΑΡΧΗ

Πειραιάς, 29 Μαΐου 2015

ΔΕΛΤΙΟ ΤΥΠΟΥ

ΟΔΙΚΑ ΤΡΟΧΑΙΑ ΑΤΥΧΗΜΑΤΑ: Μάρτιος 2015

Κατά το μήνα Μάρτιο του έτους 2015, τα Οδικά Τροχαία Ατυχήματα, που συνέβησαν σε ολόκληρη τη Χώρα και προκάλεσαν το θάνατο ή τον τραυματισμό ατόμων, μειώθηκαν κατά 13,1% σε σύγκριση με τον αντίστοιχο μήνα του 2014 (781 τον Μάρτιο του 2015, έναντι 899 τον Μάρτιο του 2014).

Από τα παθόντα πρόσωπα των οδικών τροχαίων ατυχημάτων, κατεγράφησαν 57 νεκροί, 86 βαριά τραυματίες και 848 ελαφρά τραυματίες, έναντι 48 νεκρών, 81 βαριά τραυματιών και 993 ελαφρά τραυματιών, τον Μάρτιο του 2014, παρουσιάζοντας αύξηση κατά 18,8% σε νεκρούς και 6,2% σε βαριά τραυματίες και μείωση κατά 14,6% σε ελαφρά τραυματίες.

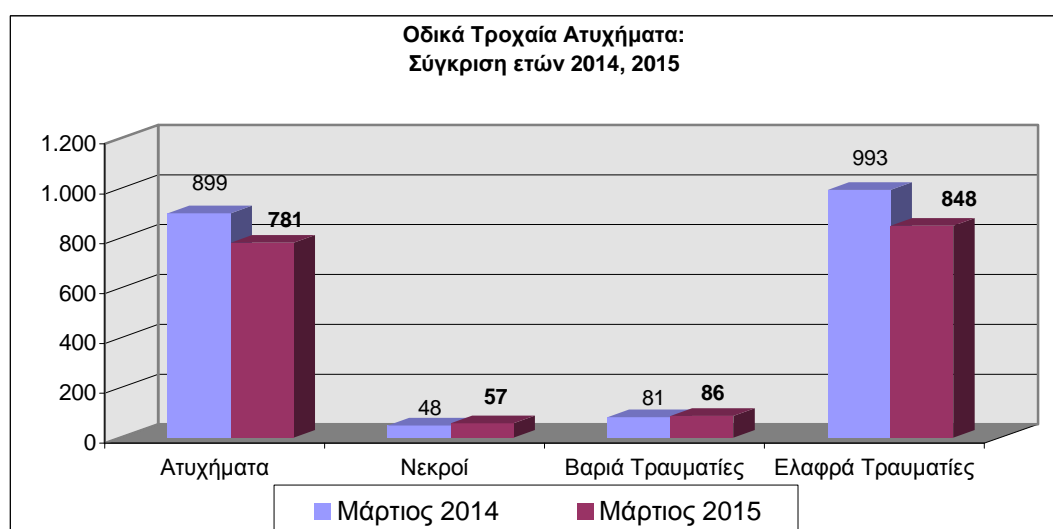

Πληροφορίες:
Δ/νση Κοινωνικών Στ/κών
Τμήμα Στ/κών Δικαιοσύνης
& Δημόσιας Τάξης

Δ. Αθανασοπούλου
Τηλ. : 213 1352767
Fax : 213 1352764

Πίνακας 1. Οδικά τροχαία ατυχήματα και παθόντα πρόσωπα, κατά περιφέρεια και νομό.
Μάρτιος 2014 και 2015

Περιφέρεια και Νομός	Ατυχήματα			Νεκροί			Βαριά Τραυματίες			Ελαφρά Τραυματίες		
	2014	2015	%	2014	2015	%	2014	2015	%	2014	2015	%
Σύνολο Ελλάδος	899	781	-13,1%	48	57	18,8%	81	86	6,2%	993	848	-14,6%
Ανατολική Μακεδονία & Θράκη	19	27	42,1%	1	1	0,0%	4	2	-50,0%	21	34	61,9%
Δράμας	3	4	33,3%	0	0		0	1		2	4	
Έβρου	2	3	50,0%	0	0		1	0		1	4	
Καβάλας	3	7	133,3%	0	1		0	0		5	9	
Ξάνθης	5	9	80,0%	1	0		3	0		7	12	
Ροδόπης	6	4	-33,3%	0	0		0	1		6	5	
Κεντρική Μακεδονία	155	173	11,6%	7	12	71,4%	3	12	300,0%	192	194	1,0%
Ημαθίας	7	9	28,6%	2	2		1	1		6	8	
Θεσσαλονίκης	125	141	12,8%	3	4		2	4		153	160	
Κιλκίς	2	4	100,0%	0	0		0	0		3	5	
Πέλλης	2	6	200,0%	1	1		0	2		1	4	
Πιερίας	9	0	-100,0%	0	0		0	0		14	0	
Σερρών	8	9	12,5%	1	3		0	3		8	10	
Χαλκιδικής	2	4	100,0%	0	2		0	2		7	7	
Δυτική Μακεδονία	7	5	-28,6%	3	4	33,3%	3	3	0,0%	9	5	-44,4%
Γρεβενών	1	0	-100,0%	0	0		0	0		2	0	
Καστοριάς	2	1	-50,0%	1	0		0	0		3	1	
Κοζάνης	2	3	50,0%	0	2		2	2		4	4	
Φλωρίνης	2	1	-50,0%	2	2		1	1		0	0	
Ήπειρος	10	12	20,0%	1	1	0,0%	7	3	-57,1%	7	8	14,3%
Άρτης	1	0	-100,0%	1	0		0	0		0	0	
Θεσπρωτίας	4	5	25,0%	0	0		3	0		3	5	
Ιωαννίνων	3	5	66,7%	0	1		1	2		3	2	
Πρεβέζης	2	2	0,0%	0	0		3	1		1	1	
Θεσσαλία	24	21	-12,5%	3	4	33,3%	14	2	-85,7%	19	27	42,1%
Καρδίτσας	3	7	133,3%	1	0		0	0		4	11	
Λαρίσης	11	5	-54,5%	0	1		7	2		11	7	
Μαγνησίας	7	0	-100,0%	1	0		6	0		3	0	
Τρικάλων	3	9	200,0%	1	3		1	0		1	9	
Ιόνιοι Νήσοι	4	5	25,0%	0	0	0,0%	0	0	0,0%	6	6	0,0%
Ζακύνθου	0	1	-	0	0		0	0		0	2	
Κερκύρας	2	3	50,0%	0	0		0	0		2	3	
Κεφαλληνίας	1	1	0,0%	0	0		0	0		3	1	
Λευκάδος	1	0	-100,0%	0	0		0	0		1	0	

Πίνακας 1. Συνέχεια

Περιφέρεια και Νομός	Ατυχήματα			Νεκροί			Βαριά Τραυματίες			Ελαφρά Τραυματίες		
	2014	2015	%	2014	2015	%	2014	2015	%	2014	2015	%
Δυτική Ελλάδα	35	39	11,4%	7	6	-14,3%	7	12	71,4%	39	39	0,0%
Αιτωλίας και Ακαρνανίας	13	19	46,2%	4	3		2	6		14	21	
Αχαΐας	13	18	38,5%	2	3		4	5		14	17	
Ηλείας	9	2	-77,8%	1	0		1	1		11	1	
Στερεά Ελλάδα	24	31	29,2%	3	2	-33,3%	5	9	80,0%	23	31	34,8%
Βοιωτίας	6	3	-50,0%	1	0		2	1		6	4	
Εύβοιας	3	11	266,7%	0	2		0	4		7	9	
Ευρυτανίας	0	1	-	0	0		0	0		0	1	
Φθιώτιδας	13	13	0,0%	2	0		3	4		8	13	
Φωκίδας	2	3	50,0%	0	0		0	0		2	4	
Αττική	551	408	-26,0%	15	14	-6,7%	26	21	-19,2%	612	457	-25,3%
Πελοπόννησος	42	31	-26,2%	6	3	-50,0%	7	8	14,3%	41	28	-31,7%
Αργολίδος	5	11	120,0%	1	2		0	3		4	9	
Αρκαδίας	10	4	-60,0%	1	1		2	0		8	4	
Κορινθίας	13	12	-7,7%	3	0		2	5		15	8	
Λακωνίας	5	4	-20,0%	0	0		0	0		6	7	
Μεσσηνίας	9	0	-100,0%	1	0		3	0		8	0	
Βόρειο Αιγαίο	4	10	150,0%	0	2	-	1	8	700,0%	4	4	0,0%
Λέσβου	4	8	100,0%	0	2		1	7		4	2	
Σάμου	0	1	-	0	0		0	0		0	2	
Χίου	0	1	-	0	0		0	1		0	0	
Νότιο Αιγαίο	12	10	-16,7%	1	3	200,0%	1	2	100,0%	12	8	-33,3%
Δωδεκανήσου	4	8	100,0%	1	3		1	2		2	6	
Κυκλάδων	8	2	-75,0%	0	0		0	0		10	2	
Κρήτη	12	9	-25,0%	1	5	400,0%	3	4	33,3%	8	7	-12,5%
Ηρακλείου	0	4	-	0	2		0	2		0	5	
Λασιθίου	0	2	-	0	1		0	1		0	0	
Ρεθύμνης	2	1	-50,0%	1	1		0	0		1	0	
Χανίων	10	2	-80,0%	0	1		3	1		7	2	

Πίνακας 2. Οδικά τροχαία ατυχήματα και παθόντα από αυτά πρόσωπα για το διάστημα Ιανουαρίου - Μαρτίου, των ετών 2013, 2014 και 2015.

Χρονική Περίοδος:	Ιανουάριος - Μάρτιος			Ποσοστό Μεταβολής	
	2013	2014	2015	2014/2013	2015/2014
Ατυχήματα	2.570	2.602	2.263	1,2	-13,0
Νεκροί	178	152	164	-14,6	7,9
Τραυματίες Βαριά	254	198	219	-22,0	10,6
Τραυματίες Ελαφρά	2.875	2.952	2.476	2,7	-16,1
Σύνολο Τραυματιών	3.129	3.150	2.695	0,7	-14,4

Γράφημα 1: Ατυχήματα ανά 100.000 κατοίκους

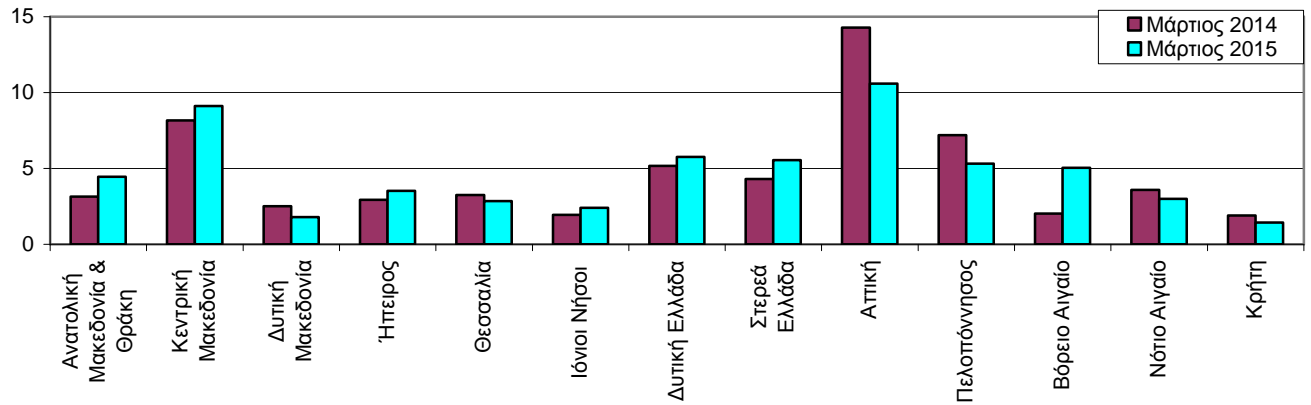

Γράφημα 2: Νεκροί ανά 100.000 κατοίκους

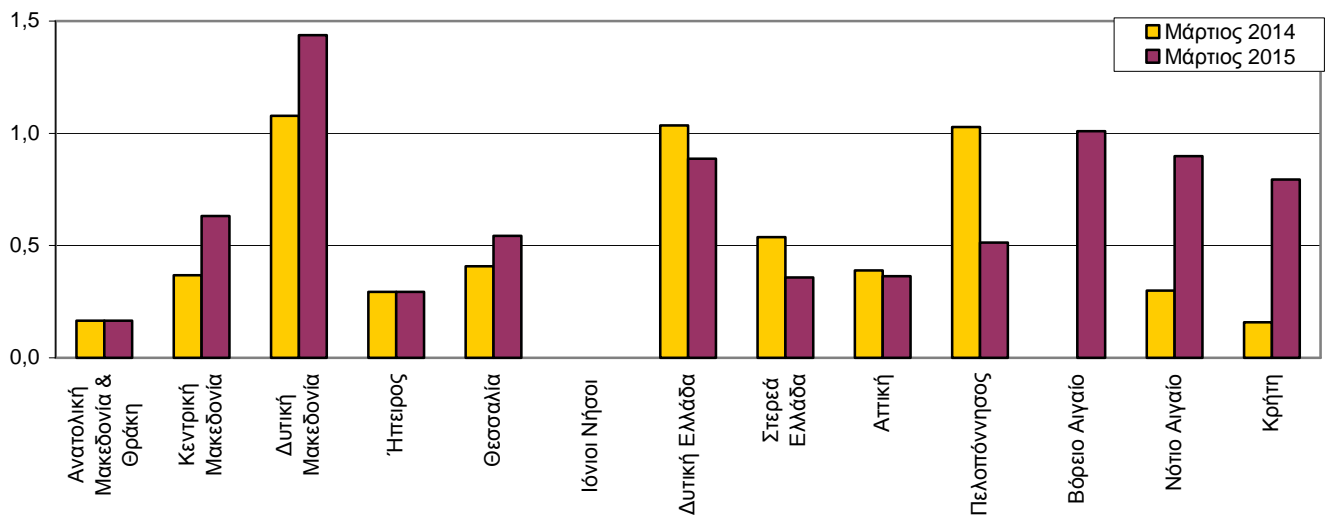

Γράφημα 3: Βαριά τραυματίες ανά 100.000 κατοίκους

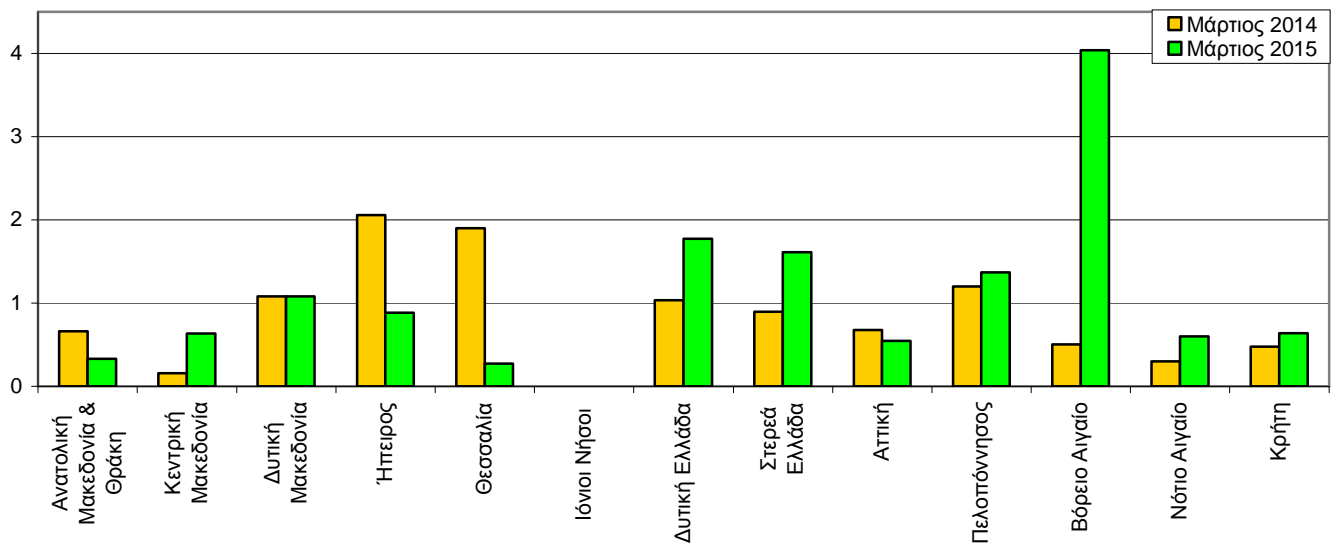

Γράφημα 4: Ελαφρά τραυματίες ανά 100.000 κατοίκους

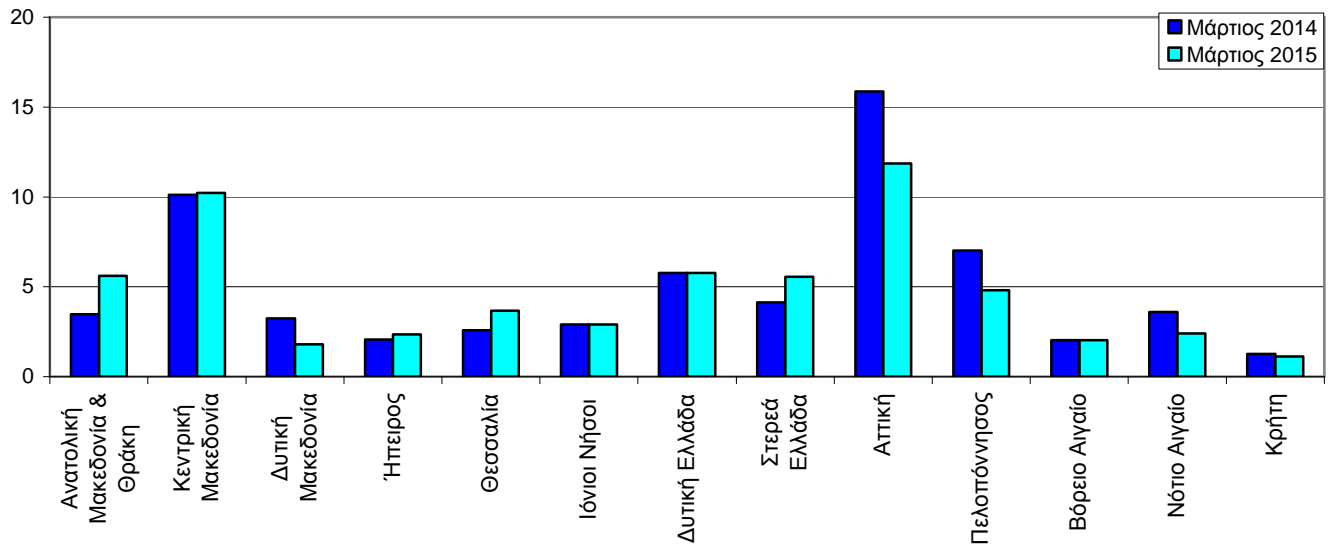

ΕΠΕΞΗΓΗΜΑΤΙΚΕΣ ΣΗΜΕΙΩΣΕΙΣ

Έρευνα Οδικών Τροχαίων Ατυχημάτων	<p>Η έρευνα οδικών τροχαίων ατυχημάτων διενεργείται σε μηνιαία βάση και παρακολουθεί κατά Νομό, για κάθε μήνα χωριστά τον αριθμό των οδικών τροχαίων ατυχημάτων κατά βαρύτητα (θανατηφόρα και/ή με τραυματισμούς) και τον αριθμό των παθόντων ατόμων κατά κατηγορία αυτών (οδηγοί, μεταφερόμενοι, πεζοί). Σε ετήσια βάση, γίνεται ευρύτερη ανάλυση των ατυχημάτων. Αρμόδιες για τη συμπλήρωση των Δελτίων Οδικών Τροχαίων Ατυχημάτων (Δ.Ο.Τ.Α.) είναι οι Αστυνομικές και Λιμενικές Αρχές ολόκληρης της Χώρας.</p> <p>Το κατώτερο επίπεδο ανάλυσης του τόπου που συνέβη ένα οδικό τροχαίο ατύχημα είναι ο οικισμός που περιγράφεται με 8ψήφιο γεωγραφικό κωδικό. Η περιοδικότητα συλλογής των στοιχείων είναι μηνιαία. Κυριότερες μεταβλητές είναι: Τύπος ατυχήματος, είδος οδού, παθόντες, συνθήκες οδοστρώματος και τύπος οδού.</p>
Νομικό πλαίσιο	Νομοθετική βάση της έρευνας οδικών τροχαίων ατυχημάτων είναι η Απόφαση 704/93 της Ευρωπαϊκής Ένωσης.
Περίοδος Αναφοράς	Αναφέρεται στο χρονικό διάστημα από 01.3.2015 έως και 31.3.2015
Διάθεση αποτελεσμάτων	α. Προσωρινά 2 μήνες μετά το ατύχημα β. Οριστικά 1 έτος μετά το έτος αναφοράς
Ορισμοί	<p>Οδικό τροχαίο ατύχημα (με σωματικές βλάβες) θεωρείται το συμβάν που γίνεται στους δρόμους ή στις πλατείες, που είναι ελεύθερες στη δημόσια χρήση (όχι σε αυλές, βιομηχανικούς χώρους, αμαξοστάσια των επιχειρήσεων μεταφορών κλπ.), με συμμετοχή σε αυτό ενός ή περισσότερων οχημάτων, από τα οποία το ένα τουλάχιστον βρισκόταν σε κίνηση κατά τη στιγμή του ατυχήματος και είχε ως αποτέλεσμα τον θάνατο ή τον τραυματισμό προσώπου ή προσώπων.</p> <p>Νεκρός θεωρείται το πρόσωπο εκείνο, του οποίου ο θάνατος, επέρχεται την ίδια στιγμή ή μέσα σε διάστημα 30 ημερών από το ατύχημα (τον ορισμό αυτό ακολουθεί η Ελλάδα από 01.01.1996).</p> <p>Τραυματίας θεωρείται το παθόν πρόσωπο, που υπέστη σωματική κάκωση ή βλάβη της υγείας του.</p> <p>Βαριά τραυματισμένος θεωρείται το παθόν πρόσωπο, που υπέστη σοβαρή βλάβη, όπως κρανιοεγκεφαλική κάκωση, ακρωτηριασμό, πολλαπλό τραυματισμό με αποτέλεσμα το άτομο είτε να χάσει την διανοητική του επαφή με το περιβάλλον είτε να κινδυνεύει σοβαρά η ζωή του.</p> <p>Ελαφρά τραυματισμένος θεωρείται το παθόν πρόσωπο, που υπέστη απλή σωματική κάκωση, μη ικανή να θέσει την ζωή του σε κίνδυνο.</p> <p>Όχημα: στα οχήματα, για την παρακολούθηση του στατιστικού αντικειμένου, περιλαμβάνονται τα αυτοκίνητα οχήματα, τα ηλεκτροκίνητα λεωφορεία (τρόλλεϋ), τα τραμ, οι μοτοσυκλέτες, τα ποδήλατα και μοτοποδήλατα, τα αγροτικά μηχανήματα, τα μηχανήματα οδοποιίας, τα ζωήλατα οχήματα και οι χειράμαξες. Στα οχήματα δεν περιλαμβάνονται οι σιδηρόδρομοι, εκτός αν στο ατύχημα συμμετέχει όχημα μιας (1) από τις παραπάνω κατηγορίες, οπότε και οι σιδηρόδρομοι θεωρούνται οχήματα.</p>
Μεθοδολογία	Η συλλογή των στοιχείων γίνεται από τις κατά τόπους Αστυνομικές και Λιμενικές αρχές.
Παραπομπές	Περισσότερες πληροφορίες σχετικά με τα Οδικά τροχαία ατυχήματα μπορούν να αναζητηθούν στην ιστοσελίδα της Ελληνικής Στατιστικής Αρχής (www.statistics.gr) στο σύνδεσμο <<Στατιστικά θέματα > Υγεία-Κοινωνική Προστασία > Ατυχήματα > Οδικά Τροχαία Ατυχήματα>>. Επιπλέον, αναδρομικές λεπτομέρειες για την παρούσα καθώς και για παλαιότερες χρονολογικές σειρές διατίθενται επίσης στην ιστοσελίδα της ΕΛΣΤΑΤ.