



ΔΕΛΤΙΟ ΤΥΠΟΥ

ΚΙΝΗΣΗ ΜΟΥΣΕΙΩΝ ΚΑΙ ΑΡΧΑΙΟΛΟΓΙΚΩΝ ΧΩΡΩΝ

ΑΠΡΙΛΙΟΣ 2017

Η Ελληνική Στατιστική Αρχή (ΕΛΣΤΑΤ) ανακοινώνει τα αποτελέσματα της Έρευνας Κίνησης Μουσείων και Αρχαιολογικών Χώρων για τον μήνα Απρίλιο 2017. Πιο συγκεκριμένα:

- Κατά τον μήνα Απρίλιο 2017 σε σχέση με τον αντίστοιχο μήνα του 2016, παρατηρήθηκε αύξηση των επισκεπτών των Μουσείων κατά 13,1%, αύξηση των επισκεπτών ελεύθερης εισόδου κατά 1,9% και αύξηση των εισπράξεων κατά 36,4% (Πίνακας 1).
- Στους Αρχαιολογικούς χώρους, κατά τον μήνα Απρίλιο 2017 σε σύγκριση με τον αντίστοιχο μήνα του 2016, παρατηρείται αύξηση των επισκεπτών κατά 24,2%, αύξηση των επισκεπτών ελεύθερης εισόδου κατά 18,4%, και αύξηση των εισπράξεων κατά 34,3% (Πίνακας 1).
- Κατά το τετράμηνο Ιανουαρίου – Απριλίου του 2017, παρατηρείται αύξηση σε σχέση με την αντίστοιχη περίοδο του έτους 2016 κατά 14,1% στους επισκέπτες των Μουσείων και αύξηση κατά 6,5% στους επισκέπτες ελεύθερης εισόδου, ενώ οι αντίστοιχες εισπράξεις παρουσίασαν αύξηση κατά 22,4% (Πίνακας 2).
- Στους Αρχαιολογικούς χώρους, κατά το τετράμηνο Ιανουαρίου – Απριλίου 2017 σε σχέση με την αντίστοιχη περίοδο του 2016, παρατηρείται αύξηση των επισκεπτών κατά 15,3% και αύξηση κατά 10,0% των επισκεπτών ελεύθερης εισόδου ενώ οι αντίστοιχες εισπράξεις παρουσίασαν αύξηση κατά 28,2% (Πίνακας 2).

Γράφημα 1: Κίνηση Μουσείων και Αρχαιολογικών Χώρων (1/2012 – 4/2017)

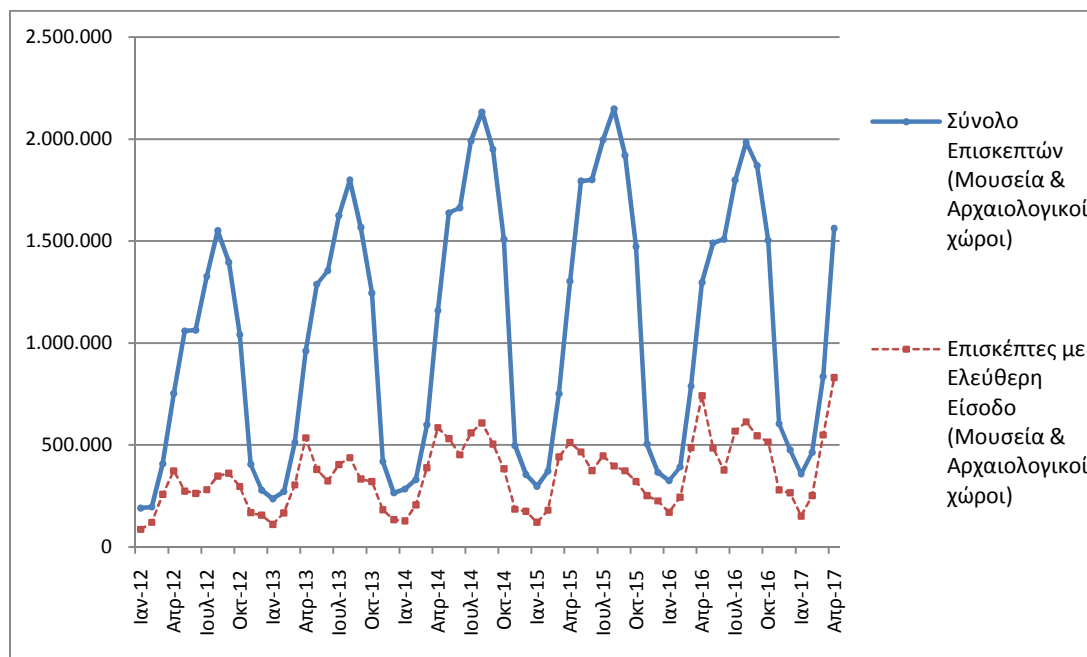

Πληροφορίες:

Διεύθυνση Κοινωνικών Στατιστικών

Τμήμα Στατιστικών Πολιτιστικού Τομέα και Αθλητισμού

Αργυρώ Πατεράκη (τηλ.: 213 1352129, e-mail: ar.pateraki@statistics.gr)

**ΠΙΝΑΚΑΣ 1: ΕΠΙΣΚΕΠΤΕΣ ΜΟΥΣΕΙΩΝ ΚΑΙ ΑΡΧΑΙΟΛΟΓΙΚΩΝ ΧΩΡΩΝ – ΕΙΣΠΡΑΞΕΙΣ
(ΑΠΡΙΛΙΟΣ 2016 ΚΑΙ ΑΠΡΙΛΙΟΣ 2017)**

I. ΑΡΙΘΜΟΣ ΕΠΙΣΚΕΠΤΩΝ			
Μουσεία - Αρχαιολογικοί Χώροι	2016	2017	Μεταβολή 2017/2016
Γενικό σύνολο επισκεπτών (Α+Β)	1.297.065	1.561.822	20,4%
A. Μουσεία (Γ+Ε)	444.593	502.948	13,1%
Μουσείο Ακρόπολης	122.329	144.570	18,2%
Εθνικό Αρχαιολογικό	43.800	56.397	28,8%
Αρχαίας Ολυμπίας	21.366	22.758	6,5%
Παλάτι Ιπποτών (Ρόδου)	9.183	15.855	72,7%
Ηρακλείου (Κρήτης)	25.637	31.997	24,8%
Λευκού Πύργου	29.028	28.841	-0,6%
Δελφών	23.775	28.563	20,1%
Λοιπών μουσείων	169.475	173.967	2,7%
B. Αρχαιολογικοί χώροι (Δ+Ζ)	852.472	1.058.874	24,2%
Επιδαύρου ⁽¹⁾	52.604	68.429	30,1%
Ακροπόλεως Μυκηνών και Θησαυρού Ατρέα	54.114	59.303	9,6%
Ακροπόλεως Αθηνών	160.315	211.966	32,2%
Σουνίου	20.199	28.092	39,1%
Ακροπόλεως Λίνδου	13.799	18.758	35,9%
Βασιλικό Τάφοι Βεργίνας	31.146	26.485	-15,0%
Αρχαίας Ολυμπίας	41.666	47.368	13,7%
Κνωσού (Κρήτης)	38.265	43.056	12,5%
Φαιστού (Κρήτης)	5.233	6.432	22,9%
Αρχαίας Κορίνθου ⁽¹⁾	23.263	39.636	70,4%
Μυστρά ⁽¹⁾	16.513	16.866	2,1%
Δελφών	31.552	41.532	31,6%
Λοιπών αρχαιολογικών χώρων	363.803	450.951	24,0%
II. ΑΡΙΘΜΟΣ ΕΠΙΣΚΕΠΤΩΝ ΜΕ ΕΙΣΙΤΗΡΙΟ			
	2016	2017	Μεταβολή 2017/2016
Σύνολο Επισκεπτών Με Εισιτήριο (Γ+Δ)	555.844	731.383	31,6%
Γ. Μουσεία	157.892	210.797	33,5%
Δ. Αρχαιολογικοί χώροι	397.952	520.586	30,8%
III. ΑΡΙΘΜΟΣ ΕΠΙΣΚΕΠΤΩΝ ΕΛΕΥΘΕΡΗΣ ΕΙΣΟΔΟΥ			
	2016	2017	Μεταβολή 2017/2016
Σύνολο Επισκεπτών Ελεύθερης Εισόδου (Ε+Ζ)	741.221	830.439	12,0%
Ε. Μουσεία	286.701	292.151	1,9%
Ζ. Αρχαιολογικοί χώροι	454.520	538.288	18,4%
IV. ΕΙΣΠΡΑΞΕΙΣ (σε ευρώ)			
	2016	2017	Μεταβολή 2017/2016
Σύνολο Εισπράξεων (Η+Θ)	5.869.132,00	7.902.975,00	34,7%
Η. Μουσεία	917.821,00	1.251.578,00	36,4%
Θ. Αρχαιολογικοί χώροι	4.951.311,00	6.651.397,00	34,3%

⁽¹⁾ Ισχύει ενιαίο εισιτήριο για το μουσείο και τον αρχαιολογικό χώρο.

Στα παρακάτω διαγράμματα παρουσιάζεται η πορεία των εισπράξεων (γράφημα 2) καθώς και η επισκεψιμότητα ανά Μουσείο και Αρχαιολογικό χώρο (γραφήματα 3 και 4 αντίστοιχα).

Γράφημα 2: Εισπράξεις Μουσείων και Αρχαιολογικών χώρων (1/2012 – 4/2017)

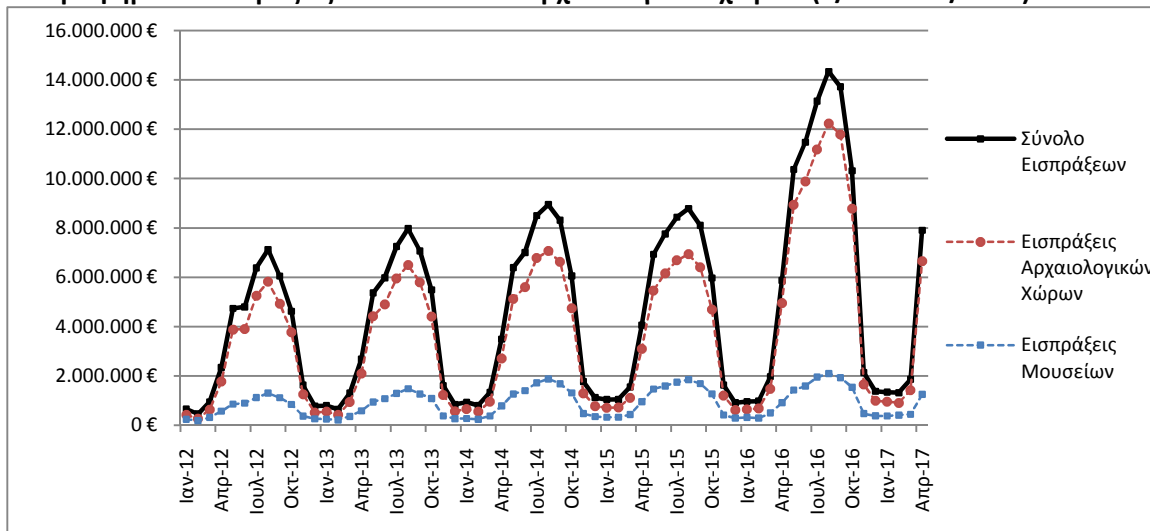

Γράφημα 3: Επισκεψιμότητα Μουσείων (%) – Απρίλιος 2017

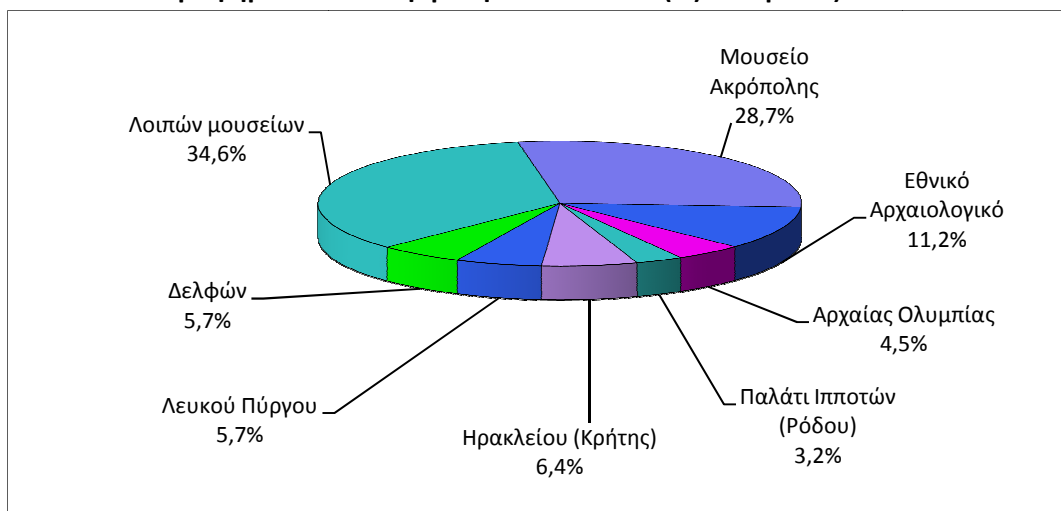

Γράφημα 4: Επισκεψιμότητα Αρχαιολογικών χώρων (%) - Απρίλιος 2017

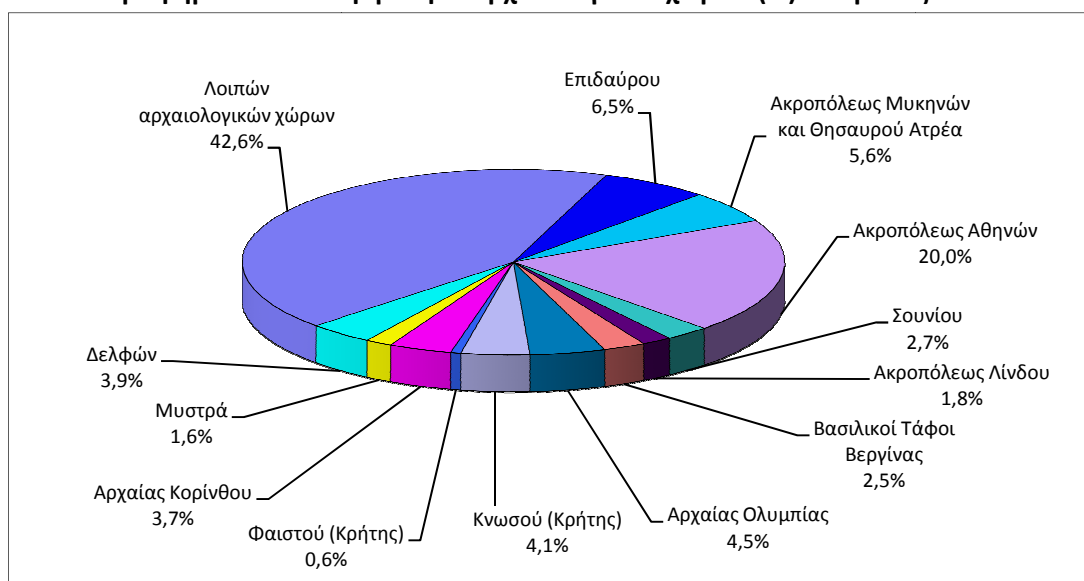

**ΠΙΝΑΚΑΣ 2: ΕΠΙΣΚΕΠΤΕΣ ΜΟΥΣΕΙΩΝ ΚΑΙ ΑΡΧΑΙΟΛΟΓΙΚΩΝ ΧΩΡΩΝ - ΕΙΣΠΡΑΞΕΙΣ
(2015, 2016, ΙΑΝΟΥΑΡΙΟΣ-ΑΠΡΙΛΙΟΣ 2016 & 2017)**

I. ΑΡΙΘΜΟΣ ΕΠΙΣΚΕΠΤΩΝ					
Μουσεία - Αρχαιολογικοί Χώροι	2015	2016	ΙΑΝΟΥΑΡΙΟΣ-ΑΠΡΙΛΙΟΣ		Μεταβολή
			2016	2017	2017/2016
Γενικό σύνολο επισκεπτών (Α+Β)	14.725.895	14.040.961	2.803.063	3.218.984	14,8%
A. Μουσεία (Γ+Ε)	4.405.842	4.476.288	1.095.361	1.249.352	14,1%
Μουσείο Ακρόπολης	1.510.615	1.406.096	362.166	405.776	12,0%
Εθνικό Αρχαιολογικό	476.754	447.093	119.165	149.990	25,9%
Αρχαίας Ολυμπίας	135.972	124.136	37.977	38.716	1,9%
Παλάτι Ιπποτών (Ρόδου)	251.091	237.361	17.201	23.071	34,1%
Ηρακλείου (Κρήτης)	201.657	355.237	52.540	47.533	-9,5%
Λευκού Πύργου	273.659	290.192	91.479	80.523	-12,0%
Δελφών	205.369	166.091	49.171	56.838	15,6%
Λοιπών μουσείων	1.350.725	1.450.082	365.662	446.905	22,2%
B. Αρχαιολογικοί χώροι (Δ+Ζ)	10.320.053	9.564.673	1.707.702	1.969.632	15,3%
Επιδαύρου ⁽¹⁾	443.565	375.437	94.703	111.791	18,0%
Ακροπόλεως Μυκηνών και Θησαυρού Ατρέα	402.565	342.854	96.248	107.532	11,7%
Ακροπόλεως Αθηνών	2.043.868	1.807.580	408.234	451.326	10,6%
Σουνίου	236.285	222.800	53.616	63.505	18,4%
Ακροπόλεως Λίνδου	580.875	421.070	18.834	21.662	15,0%
Βασιλικοί Τάφοι Βεργίνας	211.132	186.627	59.239	56.096	-5,3%
Αρχαίας Ολυμπίας	439.836	423.424	71.009	75.001	5,6%
Κνωσού (Κρήτης)	632.288	611.455	61.377	57.168	-6,9%
Φαιστού (Κρήτης)	94.689	77.071	7.172	8.083	12,7%
Αρχαίας Κορίνθου ⁽¹⁾	141.490	153.307	39.340	54.942	39,7%
Μυστρά ⁽¹⁾	117.010	114.293	26.830	25.934	-3,3%
Δελφών	319.754	290.705	75.870	85.360	12,5%
Λοιπών αρχαιολογικών χώρων	4.656.696	4.538.050	695.230	851.232	22,4%
II. ΑΡΙΘΜΟΣ ΕΠΙΣΚΕΠΤΩΝ ΜΕ ΕΙΣΙΤΗΡΙΟ					
	2015	2016	ΙΑΝΟΥΑΡΙΟΣ-ΑΠΡΙΛΙΟΣ		Μεταβολή
			2016	2017	2017/2016
Σύνολο Επισκεπτών Με Εισιτήριο (Γ+Δ)	10.544.249	8.749.957	1.160.212	1.436.133	23,8%
Γ. Μουσεία	2.867.641	2.406.665	395.383	504.068	27,5%
Δ. Αρχαιολογικοί χώροι	7.676.608	6.343.292	764.829	932.065	21,9%
III. ΑΡΙΘΜΟΣ ΕΠΙΣΚΕΠΤΩΝ ΕΛΕΥΘΕΡΗΣ ΕΙΣΟΔΟΥ					
	2015	2016	ΙΑΝΟΥΑΡΙΟΣ- ΑΠΡΙΛΙΟΣ		Μεταβολή
			2016	2017	2017/2016
Σύνολο Επισκεπτών Ελεύθερης Εισόδου (Ε+Ζ)	4.181.646	5.291.004	1.642.851	1.782.851	8,5%
Ε. Μουσεία	1.538.201	2.069.623	699.978	745.284	6,5%
Ζ. Αρχαιολογικοί χώροι	2.643.445	3.221.381	942.873	1.037.567	10,0%
IV. ΕΙΣΠΡΑΞΕΙΣ (σε ευρώ)					
	2015	2016	ΙΑΝΟΥΑΡΙΟΣ- ΑΠΡΙΛΙΟΣ		Μεταβολή
			2016	2017	2017/2016
Σύνολο Εισπράξεων (Η+Θ)	56.224.962,00	86.647.638,00	9.793.073,00	12.434.036,00	27,0%
Η. Μουσεία	12.385.213,00	13.448.464,00	2.037.004,00	2.493.831,00	22,4%
Θ. Αρχαιολογικοί χώροι	43.839.749,00	73.199.174,00	7.756.069,00	9.940.205,00	28,2%

⁽¹⁾ Ισχύει ενιαίο εισιτήριο για το μουσείο και τον αρχαιολογικό χώρο.

ΕΠΕΞΗΓΗΜΑΤΙΚΕΣ ΣΗΜΕΙΩΣΕΙΣ

Έρευνα Κίνησης Μουσείων και Αρχαιολογικών χώρων

Η έρευνα Κίνησης Μουσείων και Αρχαιολογικών Χώρων παρουσιάζει αποτελέσματα από το έτος 1970. Με την έρευνα αυτή συγκεντρώνονται στοιχεία από το Ταμείο Αρχαιολογικών Πόρων και Απαλλοτριώσεων (ΤΑΠ) του Υπουργείου Πολιτισμού και Αθλητισμού που αναφέρονται στον αριθμό των επισκεπτών και των εισπράξεων από τα διατεθέντα εισιτήρια στα Μουσεία αρχαιολογικού και ιστορικού ενδιαφέροντος και στους Αρχαιολογικούς χώρους.

Για το Νέο Μουσείο Ακρόπολης διατίθενται στοιχεία επισκεπτών και εισπράξεων από τον μήνα Δεκέμβριο του 2009.

Νομικό πλαίσιο

Η παρούσα έρευνα, η οποία διεξάγεται από το έτος 1970, είναι συνεχής και παράγει μηνιαία στοιχεία και κατ' επέκταση ετήσια, στη βάση της ΚΥΑ 15189/Β379/73.

Περίοδος Αναφοράς

01/04/2017 έως 30/04/2017

Μεθοδολογία και ορισμοί

Η έρευνα διενεργείται σε μηνιαία βάση και τα στοιχεία συγκεντρώνονται από το Ταμείο Αρχαιολογικών Πόρων και Απαλλοτριώσεων (ΤΑΠ) του Υπουργείου Πολιτισμού και Αθλητισμού. Τα στοιχεία που συγκεντρώνονται αφορούν τον αριθμό των επισκεπτών και των αντίστοιχων εισπράξεων από τα διατεθέντα εισιτήρια στα Μουσεία αρχαιολογικού και ιστορικού ενδιαφέροντος και τους Αρχαιολογικούς χώρους της χώρας. Στοιχεία παρουσιάζονται, κατά μήνα και στο τέλος του έτους συνολικά για όλο το έτος.

Πληροφορίες για την καταβολή του εισιτηρίου:

- Από τον Ιανουάριο του έτους 2002, θεωρούνται επισκέπτες Μουσείων και Αρχαιολογικών χώρων, εκτός των ατόμων που αγοράζουν εισιτήριο εισόδου, και τα άτομα στα οποία χορηγείται εισιτήριο ελεύθερης εισόδου. Για την είσοδο στα Μουσεία και στους Αρχαιολογικούς χώρους καταβάλλεται από 16.06.1996 το προβλεπόμενο εισιτήριο από όλους ανεξαιρέτως τους επισκέπτες, Έλληνες και αλλοδαπούς, καθ' όλες τις ημέρες του έτους, εκτός από τις ακόλουθες κατά τις οποίες η είσοδος είναι ελεύθερη για όλους:
- Τις εθνικές επετείους (25η Μαρτίου και 28η Οκτωβρίου)
- Την πρώτη Κυριακή κάθε μήνα κατά το διάστημα 1 Νοεμβρίου έως 31 Μαρτίου
- Την 6η Μαρτίου (Μνήμη Μελίνας Μερκούρη)
- Την 18η Απριλίου (Διεθνής Ημέρα Μνημείων)
- Την 18η Μαΐου (Διεθνής Ημέρα Μουσείων)
- Την 5η Ιουνίου (Παγκόσμια Ημέρα Περιβάλλοντος)
- Το τελευταίο Σαββατοκύριακο του Σεπτεμβρίου (Ευρωπαϊκές Ημέρες Πολιτιστικής Κληρονομιάς)

Εισιτήρια ελεύθερης εισόδου:

Από την καταβολή του εισιτηρίου απαλλάσσονται:

- Οι νέοι έως 18 ετών από τις χώρες της ΕΕ με επίδειξη αστυνομικής ταυτότητας
- Οι φοιτητές και οι σπουδαστές των Ανώτατων και των Τεχνολογικών Εκπαιδευτικών Ιδρυμάτων ή ισότιμων σχολών των χωρών της ΕΕ, καθώς και των σχολών Ξεναγών με επίδειξη φοιτητικής ταυτότητας
- Οι υπάλληλοι του Υπουργείου Πολιτισμού με επίδειξη υπηρεσιακής ταυτότητας
- Οι κάτοχοι κάρτας μέλους του Διεθνούς Συμβουλίου Μουσείων (ICOM) και του Διεθνούς Συμβουλίου Μνημείων και Τοποθεσιών (ICOMOS)
- Οι ξεναγοί με επίδειξη ταυτότητας του Υπουργείου Ανάπτυξης
- Οι συνοδοί εκπαιδευτικοί κατά τις επισκέψεις σχολείων και ιδρυμάτων της Α' βάθμιας.
- Β' βάθμιας και Γ' βάθμιας εκπαίδευσης
- Οι δημοσιογράφοι με επίδειξη δημοσιογραφικής ταυτότητας
- Τα μέλη Εταιρειών και Συλλόγων Φίλων Μουσείων και Αρχαιολογικών Χώρων
- Οι επίσημοι φιλοξενούμενοι του Ελληνικού Δημοσίου μετά από σχετική έγκριση
- Οι συνοδοί τυφλών και ατόμων με κινητικά προβλήματα
- Οι κάτοχοι Δελτίου ελευθέρας εισόδου
- Οι κάτοχοι της Κάρτας Πολιτισμού

Αριθμός ενιαίων εισιτηρίων:

Από τον Απρίλιο 1999, εκτός του καθιερωμένου εισιτηρίου, άρχισε να καταβάλλεται **ενιαίο εισιτήριο** σε ορισμένα μουσεία και αρχαιολογικούς χώρους. Το σύνολο των εισιτηρίων αυτών για τον μήνα **Απρίλιο του 2017** ανέρχεται σε **57.454**.

Παραπομπές

Περισσότερες πληροφορίες σχετικά με την Έρευνα Κίνησης Μουσείων και Αρχαιολογικών χώρων και παλαιότερες χρονολογικές σειρές διατίθενται στην ιστοσελίδα της Υπηρεσίας στο: <http://www.statistics.gr/el/statistics/-/publication/SCI21/>