



ΔΕΛΤΙΟ ΤΥΠΟΥ

ΚΙΝΗΣΗ ΜΟΥΣΕΙΩΝ ΚΑΙ ΑΡΧΑΙΟΛΟΓΙΚΩΝ ΧΩΡΩΝ

ΙΟΥΛΙΟΣ 2016

Η Ελληνική Στατιστική Αρχή (ΕΛΣΤΑΤ) ανακοινώνει τα αποτελέσματα της Έρευνας Κίνησης Μουσείων και Αρχαιολογικών Χώρων για το μήνα Ιούλιο 2016. Πιο συγκεκριμένα:

- Κατά το μήνα Ιούλιο 2016, παρουσιάστηκε αύξηση των επισκεπτών των **Μουσείων** κατά 3% και αύξηση των επισκεπτών ελεύθερης εισόδου κατά 66,1%. Οι εισπράξεις παρουσίασαν αύξηση κατά 11,9%, σε σχέση με τον αντίστοιχο μήνα του 2015 (Πίνακας 1).
- Στους **Αρχαιολογικούς χώρους**, κατά το μήνα Ιούλιο 2016, εμφανίζεται μείωση των επισκεπτών κατά 14,1% και αύξηση κατά 13,7% των επισκεπτών ελεύθερης εισόδου. Οι εισπράξεις παρουσίασαν αύξηση κατά 67,2%, σε σχέση με τον αντίστοιχο μήνα του 2015 (Πίνακας 1).
- Κατά το επτάμηνο Ιανουαρίου - Ιουλίου του 2016, παρατηρείται μείωση κατά 2,1% στους επισκέπτες των Μουσείων και αύξηση κατά 23% στους επισκέπτες ελεύθερης εισόδου. Οι εισπράξεις παρουσίασαν αύξηση κατά 2,3% σε σχέση με την αντίστοιχη περίοδο του έτους 2015 (Πίνακας 2).
- Στους Αρχαιολογικούς χώρους, κατά το επτάμηνο Ιανουαρίου - Ιουλίου 2016, παρατηρείται μείωση των επισκεπτών κατά 11,4% και αύξηση κατά 14,3% των επισκεπτών ελεύθερης εισόδου. Οι εισπράξεις παρουσίασαν αύξηση κατά 57,5%, σε σχέση με την αντίστοιχη περίοδο του 2015 (Πίνακας 2).

Διάγραμμα 1: Κίνηση Μουσείων και Αρχαιολογικών Χώρων (1/2012 – 7/2016)

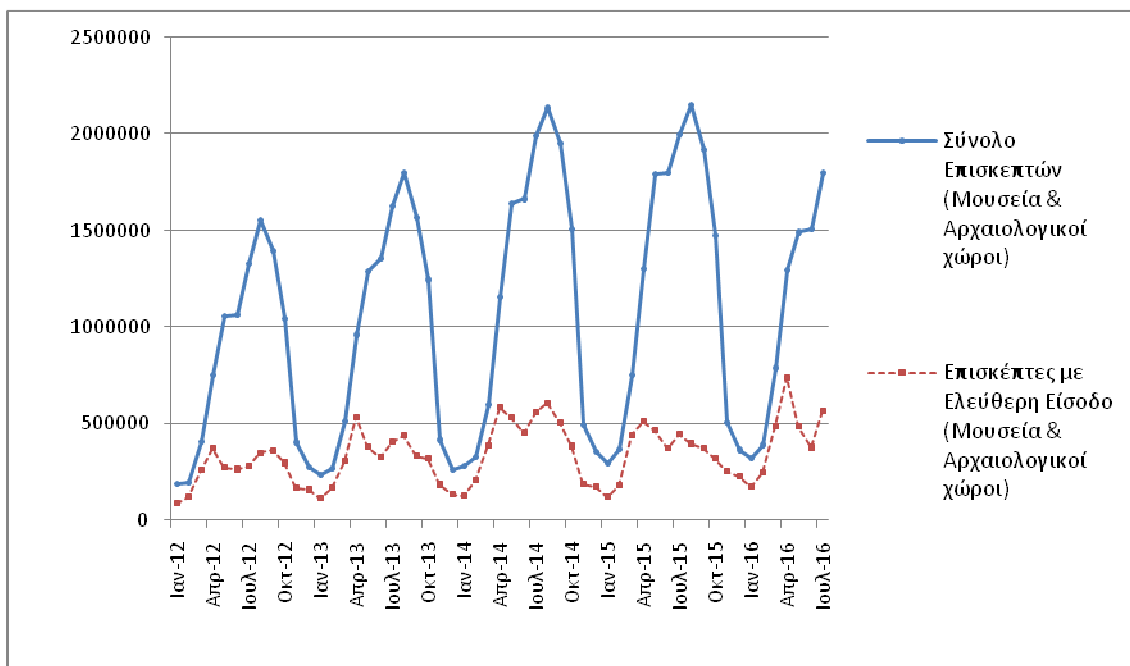

Πληροφορίες:

Διεύθυνση Κοινωνικών Στατιστικών

Τμήμα Στατιστικών Πολιτιστικού Τομέα και Αθλητισμού

Αργυρώ Πατεράκη (τηλ.: 213 1352129, e-mail: ar.pateraki@statistics.gr)

**ΠΙΝΑΚΑΣ 1: ΕΠΙΣΚΕΠΤΕΣ ΜΟΥΣΕΙΩΝ ΚΑΙ ΑΡΧΑΙΟΛΟΓΙΚΩΝ ΧΩΡΩΝ – ΕΙΣΠΡΑΞΕΙΣ
(ΙΟΥΛΙΟΣ 2015 ΚΑΙ ΙΟΥΛΙΟΣ 2016)**

I. ΑΡΙΘΜΟΣ ΕΠΙΣΚΕΠΤΩΝ			
Μουσεία - Αρχαιολογικοί Χώροι	2015	2016	Μεταβολή 2016/2015
Γενικό σύνολο επισκεπτών (Α+Β)	1.996.020	1.798.830	-9,9%
A. Μουσεία (Γ+Ε)	495.733	510.555	3,0%
Μουσείο Ακρόπολης	170.266	160.986	-5,5%
Εθνικό Αρχαιολογικό	52.052	48.125	-7,5%
Αρχαίας Ολυμπίας	13.799	13.618	-1,3%
Παλάτι Ιπποτών (Ρόδου)	45.386	43.058	-5,1%
Ηρακλείου (Κρήτης)	29.329	62.035	111,5%
Ρόδου	16.342	11.938	-26,9%
Δελφών	22.105	17.405	-21,3%
Λοιπών Μουσείων	146.454	153.390	4,7%
B. Αρχαιολογικοί χώροι (Δ+Ζ)	1.500.287	1.288.275	-14,1%
Επιδαύρου ⁽¹⁾	55.446	46.043	-17,0%
Ακροπόλεως Μυκηνών και Θησαυρού Ατρέα	46.445	37.818	-18,6%
Ακροπόλεως Αθηνών	293.905	228.391	-22,3%
Σουνίου	27.285	26.213	-3,9%
Ακροπόλεως Λίνδου	115.259	80.560	-30,1%
Καμείρου (Ρόδου)	25.877	17.310	-33,1%
Αρχαίας Ολυμπίας	60.529	58.835	-2,8%
Κνωσού (Κρήτης)	103.913	110.851	6,7%
Φαιστού (Κρήτης)	14.176	11.487	-19,0%
Αρχαίας Κορίνθου ⁽¹⁾	18.940	15.440	-18,5%
Μυστρά ⁽¹⁾	14.917	14.091	-5,5%
Δελφών	39.262	31.934	-18,7%
Λοιπών Αρχαιολογικών χώρων	684.333	609.302	-11,0%
II. ΑΡΙΘΜΟΣ ΕΠΙΣΚΕΠΤΩΝ ΜΕ ΕΙΣΙΤΗΡΙΟ			
	2015	2016	Μεταβολή 2016/2015
Σύνολο Επισκεπτών Με Εισιτήριο (Γ+Δ)	1.549.623	1.230.665	-20,6%
Γ. Μουσεία	380.071	318.483	-16,2%
Δ. Αρχαιολογικοί χώροι	1.169.552	912.182	-22,0%
III. ΑΡΙΘΜΟΣ ΕΠΙΣΚΕΠΤΩΝ ΕΛΕΥΘΕΡΗΣ ΕΙΣΟΔΟΥ			
	2015	2016	Μεταβολή 2016/2015
Σύνολο Επισκεπτών Ελεύθερης Εισόδου (Ε+Ζ)	446.397	568.165	27,3%
Ε. Μουσεία	115.662	192.072	66,1%
Ζ. Αρχαιολογικοί χώροι	330.735	376.093	13,7%
IV. ΕΙΣΠΡΑΞΕΙΣ (σε ευρώ)			
	2015	2016	Μεταβολή 2016/2015
Σύνολο Εισπράξεων (Η+Θ)	8.434.099,00	13.134.067,00	55,7%
Η. Μουσεία	1.746.855,00	1.954.627,00	11,9%
Θ. Αρχαιολογικοί χώροι	6.687.244,00	11.179.440,00	67,2%

⁽¹⁾ Ισχύει ενιαίο εισιτήριο για το μουσείο και τον αρχαιολογικό χώρο.

**ΠΙΝΑΚΑΣ 2: ΕΠΙΣΚΕΠΤΕΣ ΜΟΥΣΕΙΩΝ ΚΑΙ ΑΡΧΑΙΟΛΟΓΙΚΩΝ ΧΩΡΩΝ - ΕΙΣΠΡΑΞΕΙΣ
(2014, 2015, ΙΑΝΟΥΑΡΙΟΣ - ΙΟΥΛΙΟΣ 2015 & 2016)**

I. ΑΡΙΘΜΟΣ ΕΠΙΣΚΕΠΤΩΝ					
Μουσεία - Αρχαιολογικοί Χώροι	2014	2015	ΙΑΝΟΥΑΡΙΟΣ- ΙΟΥΛΙΟΣ		Μεταβολή 2016/2015
			2015	2016	
Γενικό σύνολο επισκεπτών (Α+Β)	14.107.303	14.725.895	8.313.797	7.602.176	-8,6%
A. Μουσεία (Γ+Ε)	4.154.142	4.405.842	2.527.185	2.474.683	-2,1%
Μουσείο Ακρόπολης	1.377.409	1.510.615	881.484	788.529	-10,5%
Εθνικό Αρχαιολογικό	459.115	476.754	283.366	254.744	-10,1%
Αρχαίας Ολυμπίας	134.976	135.972	85.001	76.166	-10,4%
Παλάτι Ιπποτών (Ρόδου)	258.906	251.091	130.362	112.844	-13,4%
Ηρακλείου (Κρήτης)	198.942	201.657	97.115	203.482	109,5%
Ρόδου	79.878	87.824	44.149	33.349	-24,5%
Δελφών	190.314	205.369	131.503	101.054	-23,2%
Λοιπών μουσείων	1.454.602	1.536.560	874.205	904.515	3,5%
B. Αρχαιολογικοί χώροι (Δ+Ζ)	9.953.161	10.320.053	5.786.612	5.127.493	-11,4%
Επιδαύρου ⁽¹⁾	416.323	443.565	279.706	218.676	-21,8%
Ακροπόλεως Μυκηνών και Θησαυρού Ατρέα	377.336	402.565	255.561	205.482	-19,6%
Ακροπόλεως Αθηνών	1.563.434	2.043.868	1.173.277	1.029.164	-12,3%
Σουνίου	203.269	236.285	146.893	129.917	-11,6%
Ακροπόλεως Λίνδου	630.042	580.875	300.683	202.814	-32,5%
Καμείρου (Ρόδου)	177.859	152.204	83.873	57.725	-31,2%
Αρχαίας Ολυμπίας	464.99	439.836	236.450	227.403	-3,8%
Κνωσού (Κρήτης)	670.499	632.288	323.060	319.013	-1,3%
Φαιστού (Κρήτης)	105.643	94.689	51.008	38.210	-25,1%
Αρχαίας Κορίνθου ⁽¹⁾	161.819	141.490	86.536	87.767	1,4%
Μυστρά ⁽¹⁾	113.815	117.010	68.469	64.905	-5,2%
Δελφών	293.944	319.754	202.896	167.399	-17,5%
Λοιπών Αρχαιολογικών χώρων	4.774.188	4.715.624	2.578.200	2.379.018	-7,7%
II. ΑΡΙΘΜΟΣ ΕΠΙΣΚΕΠΤΩΝ ΜΕ ΕΙΣΙΤΗΡΙΟ					
	2014	2015	ΙΑΝΟΥΑΡΙΟΣ- ΙΟΥΛΙΟΣ		Μεταβολή 2016/2015
			2015	2016	
Σύνολο Επισκεπτών Με Εισιτήριο (Γ+Δ)	9.389.965	10.544.249	5.700.479	4.529.497	-20,5%
Γ. Μουσεία	2.438.365	2.867.641	1.548.959	1.271.110	-17,9%
Δ. Αρχαιολογικοί χώροι	6.951.600	7.676.608	4.151.520	3.258.387	-21,5%
III. ΑΡΙΘΜΟΣ ΕΠΙΣΚΕΠΤΩΝ ΕΛΕΥΘΕΡΗΣ ΕΙΣΟΔΟΥ					
	2014	2015	ΙΑΝΟΥΑΡΙΟΣ- ΙΟΥΛΙΟΣ		Μεταβολή 2016/2015
			2015	2016	
Σύνολο Επισκεπτών Ελεύθερης Εισόδου (Ε+Ζ)	4.717.338	4.181.646	2.613.318	3.072.679	17,6%
Ε. Μουσεία	1.715.777	1.538.201	978.226	1.203.573	23,0%
Ζ. Αρχαιολογικοί χώροι	3.001.561	2.643.445	1.635.092	1.869.106	14,3%
IV. ΕΙΣΠΡΑΞΕΙΣ (σε ευρώ)					
	2014	2015	ΙΑΝΟΥΑΡΙΟΣ- ΙΟΥΛΙΟΣ		Μεταβολή 2016/2015
			2015	2016	
Σύνολο Εισπράξεων (Η+Θ)	54.663.545,00	56.224.962,00	30.821.595,00	44.765.937,00	45,2%
Η. Μουσεία	11.793.726,00	12.385.213,00	6.857.834,00	7.013.142,00	2,3%
Θ. Αρχαιολογικοί χώροι	42.869.819,00	43.839.749,00	23.963.761,00	37.752.795,00	57,5%

⁽¹⁾ Ισχύει ενιαίο εισιτήριο για το μουσείο και τον αρχαιολογικό χώρο.

Στα παρακάτω διαγράμματα βλέπουμε την πορεία των εισπράξεων (διάγραμμα 2) καθώς την επισκεψιμότητα ανά Μουσείο και Αρχαιολογικό χώρο (διάγραμμα 3 και 4 αντίστοιχα).

Διάγραμμα 2: Εισπράξεις Μουσείων και Αρχαιολογικών χώρων (1/2012 – 7/2016)

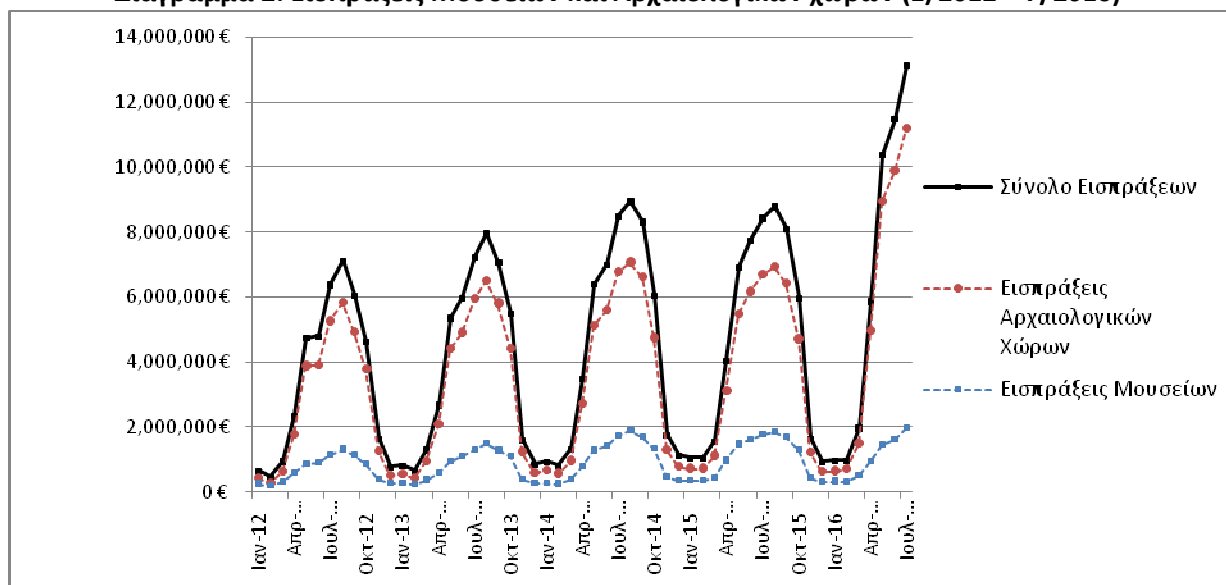

Διάγραμμα 3: Επισκεψιμότητα Μουσείων (%) - Ιούλιος 2016

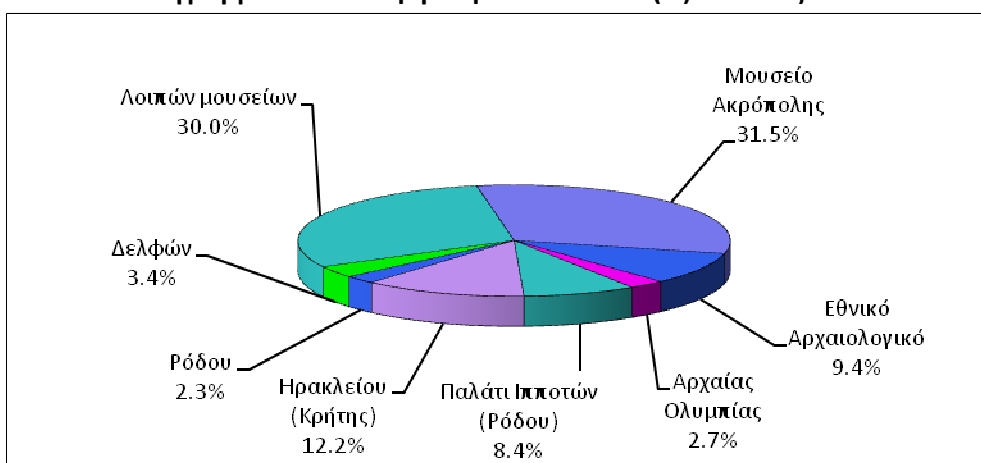

Διάγραμμα 4: Επισκεψιμότητα Αρχαιολογικών χώρων (%) - Ιούλιος 2016

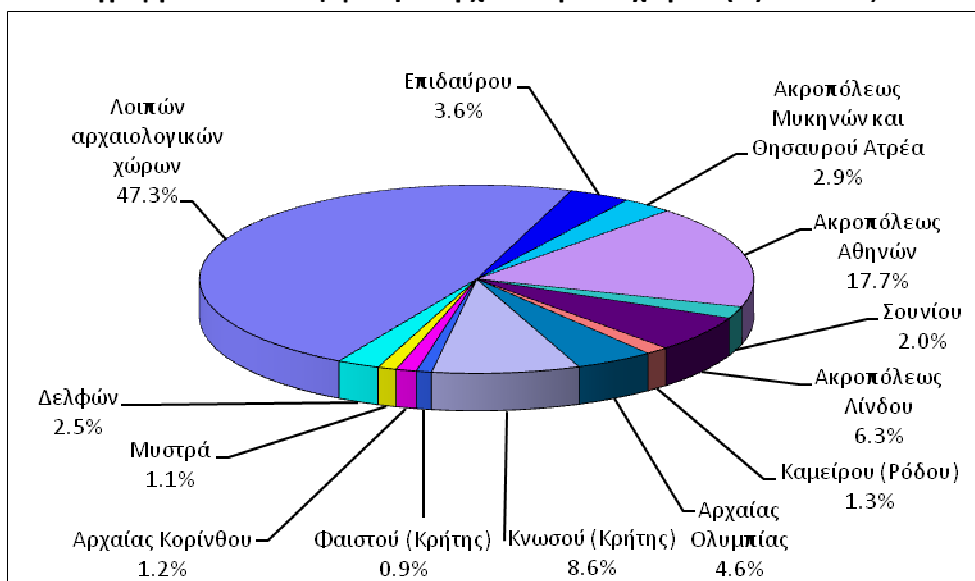

ΕΠΕΞΗΓΗΜΑΤΙΚΕΣ ΣΗΜΕΙΩΣΕΙΣ

Έρευνα Κίνησης Μουσείων και Αρχαιολογικών χώρων	<p>Η έρευνα Κίνησης Μουσείων και Αρχαιολογικών Χώρων παράγει αποτελέσματα από το έτος 1970, με συγκέντρωση από το Ταμείο Αρχαιολογικών Πόρων και Απαλλοτριώσεων (ΤΑΠ) του Υπουργείου Πολιτισμού των στοιχείων που αναφέρονται στον αριθμό των επισκεπτών και στις εισπράξεις από τα διατεθέντα εισιτήρια στα Μουσεία και στους Αρχαιολογικούς χώρους.</p> <p>Για το Νέο Μουσείο Ακρόπολης διαθέτουμε στοιχεία επισκεπτών και εισπράξεων από το μήνα Δεκέμβριο του 2009.</p>
Νομικό πλαίσιο	<p>Η παρούσα έρευνα από το έτος 1970 είναι συνεχής και παράγει μηνιαία στοιχεία και κατ' επέκταση ετήσια, τα οποία στηρίζονται στην ΚΥΑ 15189/Β379/73. Η ΕΛΣΤΑΤ προβαίνει στην πινακοποίηση των στοιχείων που αφορούν τα Μουσεία και τους Αρχαιολογικούς χώρους σε ολόκληρη την Ελλάδα.</p>
Περίοδος Αναφοράς	<p>01/7/2016 έως 31/7/2016</p>
Πληροφορίες για την καταβολή εισιτηρίου	<p>Από τον Ιανουάριο του έτους 2002, θεωρούνται επισκέπτες Μουσείων και Αρχαιολογικών χώρων, εκτός των ατόμων που αγοράζουν εισιτήριο εισόδου, και τα άτομα στα οποία χορηγείται εισιτήριο ελεύθερης εισόδου. Για την είσοδο στα Μουσεία και στους Αρχαιολογικούς χώρους καταβάλλεται από 16.06.1996 το προβλεπόμενο εισιτήριο από όλους ανεξαιρέτως τους επισκέπτες, Έλληνες και αλλοδαπούς, καθ' όλες τις ημέρες του έτους, εκτός από τις ακόλουθες κατά τις οποίες η είσοδος είναι ελεύθερη για όλους:</p> <ol style="list-style-type: none">1. Τις εθνικές επετείους (25η Μαρτίου και 28η Οκτωβρίου)2. Την πρώτη Κυριακή κάθε μήνα κατά το διάστημα 1 Νοεμβρίου έως 31 Μαρτίου3. Την 6η Μαρτίου (Μνήμη Μελίνας Μερκούρη)4. Την 18η Απριλίου (Διεθνής Ημέρα Μνημείων)5. Την 18η Μαΐου (Διεθνής Ημέρα Μουσείων)6. Την 5η Ιουνίου (Παγκόσμια Ημέρα Περιβάλλοντος)7. Το τελευταίο Σαββατοκύριακο του Σεπτεμβρίου (Ευρωπαϊκές Ημέρες Πολιτιστικής Κληρονομιάς)
Εισιτήρια ελεύθερης εισόδου	<p>Από την καταβολή του εισιτηρίου απαλλάσσονται:</p> <ol style="list-style-type: none">1. Οι νέοι έως 18 ετών από τις χώρες της ΕΕ με επίδειξη αστυνομικής ταυτότητας2. Οι φοιτητές και οι σπουδαστές των Ανώτατων και των Τεχνολογικών Εκπαιδευτικών Ιδρυμάτων ή ισότιμων σχολών των χωρών της ΕΕ καθώς και των σχολών Ξεναγών με επίδειξη φοιτητικής ταυτότητας3. Οι υπάλληλοι του Υπουργείου Πολιτισμού με επίδειξη υπηρεσιακής ταυτότητας4. Οι κάτοχοι κάρτας μέλους του Διεθνούς Συμβουλίου Μουσείων (ICOM) και του Διεθνούς Συμβουλίου Μνημείων και Τοποθεσιών (ICOMOS)5. Οι ξεναγοί με επίδειξη ταυτότητας του Υπουργείου Ανάπτυξης6. Οι συνοδοί εκπαιδευτικοί στις επισκέψεις σχολείων και ιδρυμάτων της Α΄βάθμιας, Β΄βάθμιας και Γ΄βάθμιας εκπαίδευσης7. Οι δημοσιογράφοι με επίδειξη δημοσιογραφικής ταυτότητας8. Τα μέλη Εταιρειών και Συλλόγων Φίλων Μουσείων και Αρχαιολογικών Χώρων9. Οι επίσημοι φιλοξενούμενοι του Ελληνικού Δημοσίου μετά από σχετική έγκριση10. Οι συνοδοί τυφλών και ατόμων με κινητικά προβλήματα11. Οι κάτοχοι Δελτίου ελευθέρως εισόδου12. Οι κάτοχοι της Κάρτας Πολιτισμού
Αριθμός ενιαίων εισιτηρίων	<p>Από τον Απρίλιο 1999, εκτός του καθιερωμένου εισιτηρίου, άρχισε να καταβάλλεται ενιαίο εισιτήριο σε ορισμένα μουσεία και αρχαιολογικούς χώρους. Το σύνολο των εισιτηρίων αυτών για το μήνα Ιούλιο του 2016 ανέρχεται σε 93.323.</p>
Παραπομπές	<p>Περισσότερες πληροφορίες σχετικά με την Έρευνα Κίνησης Μουσείων και Αρχαιολογικών χώρων και παλαιότερες χρονολογικές σειρές διατίθενται στην ιστοσελίδα της Υπηρεσίας στο: http://www.statistics.gr/el/statistics/-/publication/SCI21/</p>

