



Δ Ε Λ Τ Ι Ο Τ Υ Π Ο Υ

ΧΟΡΗΓΗΣΗ ΑΔΕΙΩΝ ΚΥΚΛΟΦΟΡΙΑΣ ΟΧΗΜΑΤΩΝ: Μάρτιος 2016

Η Ελληνική Στατιστική Αρχή ανακοινώνει ότι κατά το μήνα Μάρτιο του 2016 κυκλοφόρησαν για πρώτη φορά 10.699 αυτοκίνητα (καινούργια ή μεταχειρισμένα εξωτερικού) έναντι 10.347 που κυκλοφόρησαν τον αντίστοιχο μήνα του έτους 2015, παρουσιάζοντας αύξηση 3,4%. Αύξηση 29,5% είχε παρουσιάσει η κυκλοφορία για πρώτη φορά αυτοκινήτων (καινούργιων ή μεταχειρισμένων εξωτερικού) τον Μάρτιο του έτους 2015 σε σχέση με τον αντίστοιχο μήνα του 2014 (Πίνακας 1 - Γράφημα 1). Τα καινούργια αυτοκίνητα που κυκλοφόρησαν τον Μάρτιο του 2016 ανέρχονται σε 6.689 έναντι 7.071 που κυκλοφόρησαν τον αντίστοιχο μήνα του έτους 2015, παρουσιάζοντας μείωση 5,4%.

Η κυκλοφορία νέων μοτοσυκλετών κυβισμού άνω των 50 cc (καινούργιων και μεταχειρισμένων εξωτερικού) κατά το μήνα Μάρτιο του 2016, ανήλθε σε 2.570 έναντι 2.484 τον αντίστοιχο μήνα του έτους 2015, παρουσιάζοντας αύξηση 3,5%. Αύξηση 29,6% είχε παρουσιάσει η κυκλοφορία νέων μοτοσυκλετών (άνω των 50 cc) τον Μάρτιο του 2015 σε σχέση με τον αντίστοιχο μήνα του 2014 (Πίνακας 1 - Γράφημα 1). Οι καινούργιες μοτοσυκλέτες που κυκλοφόρησαν τον Μάρτιο του 2016 ανέρχονται σε 2.381 έναντι 2.339 που κυκλοφόρησαν τον αντίστοιχο μήνα του έτους 2015, παρουσιάζοντας αύξηση 1,8%.

Την περίοδο Ιανουαρίου - Μαρτίου 2016 κυκλοφόρησαν για πρώτη φορά 28.354 αυτοκίνητα (καινούργια ή μεταχειρισμένα εξωτερικού) έναντι 29.060 που κυκλοφόρησαν την αντίστοιχη περίοδο του έτους 2015, παρουσιάζοντας μείωση 2,4 %. Αύξηση 22,3% είχε παρουσιάσει το τρίμηνο Ιανουαρίου - Μαρτίου του 2015 σε σχέση με το αντίστοιχο του 2014 (Πίνακας 2 - Γραφήματα 2,3). Τα καινούργια αυτοκίνητα που κυκλοφόρησαν την περίοδο Ιανουαρίου - Μαρτίου 2016 ανέρχονται σε 16.532 έναντι 19.247 που κυκλοφόρησαν την αντίστοιχη περίοδο του έτους 2015, παρουσιάζοντας μείωση 14,1%.

Η κυκλοφορία νέων μοτοσυκλετών (άνω των 50 cc) κατά την περίοδο Ιανουαρίου - Μαρτίου 2016 ανήλθε σε 6.512, έναντι 6.121 που κυκλοφόρησαν την αντίστοιχη περίοδο του έτους 2015, παρουσιάζοντας αύξηση 6,4%. Αύξηση 7,7% είχε παρουσιάσει το τρίμηνο Ιανουαρίου - Μαρτίου του 2015 σε σχέση με το αντίστοιχο του 2014 (Πίνακας 2 - Γραφήματα 2,3). Οι καινούργιες μοτοσυκλέτες που κυκλοφόρησαν την περίοδο Ιανουαρίου - Μαρτίου 2016 ανέρχονται σε 6.019 έναντι 5.755 που κυκλοφόρησαν την αντίστοιχη περίοδο του έτους 2015, παρουσιάζοντας αύξηση 4,6%.

Πληροφορίες:

Δ/ση Στατιστικών Τομέα Εμπορίου και Υπηρεσιών
Τμήμα Μεταφορών, Επικοινωνιών και ΜΜΕ

Κων/νος Μενεξές

Τηλέφωνο : 213 1352500

FAX : 213 1352496

e-mail : k.menexes@statistics.gr

Πίνακας 1. Οχήματα που κυκλοφόρησαν για πρώτη φορά στην Ελλάδα: Μάρτιος 2014 - 2016

Κατηγορία οχημάτων	Μάρτιος						Μεταβολή (%)			
	2016		2015		2014		2016/2015		2015/2014	
	Σύνολο	Από αυτά, μεταχειρ.	Σύνολο	Από αυτά, μεταχειρ.	Σύνολο	Από αυτά, μεταχειρ.	Σύνολο	Από αυτά, μεταχειρ.	Σύνολο	Από αυτά, μεταχειρ.
Σύνολο Ελλάδος										
Σύνολο οχημάτων	13.269	4.199	12.831	3.421	9.905	1.869	3,4	22,7	29,5	83,0
1. Αυτοκίνητα	10.699	4.010	10.347	3.276	7.989	1.772	3,4	22,4	29,5	84,9
Επιβατηγά	8.948	2.643	8.396	1.873	6.699	834	6,6	41,1	25,3	124,6
Λεωφορεία	100	86	75	60	72	68	33,3	43,3	4,2	-11,8
Φορτηγά	1.651	1.281	1.876	1.343	1.218	870	-12,0	-4,6	54,0	54,4
2. Μοτοσυκλέτες > 50 cc	2.570	189	2.484	145	1.916	97	3,5	30,3	29,6	49,5

Νομός Αττικής										
Κατηγορία οχημάτων	Σύνολο	Από αυτά, μεταχειρ.	Σύνολο	Από αυτά, μεταχειρ.	Σύνολο	Από αυτά, μεταχειρ.	Μεταβολή (%)	Μεταβολή (%)	Μεταβολή (%)	Μεταβολή (%)
Σύνολο οχημάτων	7.263	1.322	6.692	912	5.017	443	8,5	45,0	33,4	105,9
1. Αυτοκίνητα	6.057	1.300	5.491	877	4.140	428	10,3	48,2	32,6	104,9
Επιβατηγά	5.654	1.025	5.003	664	3.806	251	13,0	54,4	31,5	164,5
Λεωφορεία	34	28	29	18	31	29	17,2	55,6	-6,5	-37,9
Φορτηγά	369	247	459	195	303	148	-19,6	26,7	51,5	31,8
2. Μοτοσυκλέτες > 50 cc	1.206	22	1.201	35	877	15	0,4	-37,1	36,9	133,3

Κατηγορία οχημάτων	Μ.Ο Απρ. 2015 - Μαρ. 2016		Μ.Ο Απρ. 2014 - Μαρ. 2015		Μεταβολή (%)	
	Σύνολο	Από αυτά, μεταχειρ.	Σύνολο	Από αυτά, μεταχειρ.	Μ.Ο Απρ. 2015 - Μαρ. 2016 / Μ.Ο Απρ. 2014 - Μαρ. 2015	
					Σύνολο	Από αυτά, μεταχειρ.
Σύνολο Ελλάδος						
Σύνολο οχημάτων	12.705	3.247	11.807	2.637	7,6	23,1
1. Αυτοκίνητα	9.622	3.060	8.972	2.489	7,2	22,9
Επιβατηγά	8.015	1.887	7.342	1.370	9,2	37,7
Λεωφορεία	62	51	66	53	-6,1	-3,8
Φορτηγά	1.545	1.122	1.564	1.066	-1,2	5,3
2. Μοτοσυκλέτες > 50 cc	3.083	187	2.835	148	8,7	26,4

Γράφημα 1. Νέες εγγραφές οχημάτων: Μάρτιος 2016

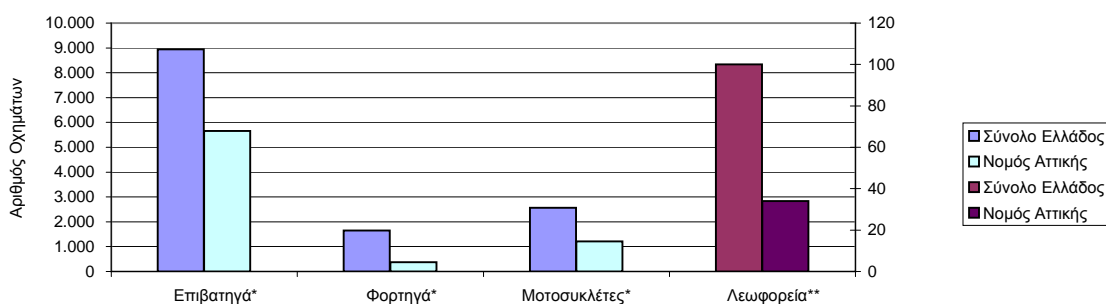

* Για τα Επιβατηγά, Φορτηγά και Μοτοσυκλέτες ισχύει η κλίμακα του αριστερού άξονα

** Για τα Λεωφορεία ισχύει η κλίμακα του δεξιού άξονα

Πίνακας 2. Οχήματα που κυκλοφόρησαν για πρώτη φορά στην Ελλάδα: Ιαν. - Μαρ. 2014 - 2016

Κατηγορία οχημάτων	Ιανουάριος - Μάρτιος						Μεταβολή (%)			
	2016		2015		2014		2016/2015		2015/2014	
	Σύνολο	Από αυτά, μεταχειρ.	Σύνολο	Από αυτά, μεταχειρ.	Σύνολο	Από αυτά, μεταχειρ.	Σύνολο	Από αυτά, μεταχειρ.	Σύνολο	Από αυτά, μεταχειρ.
Σύνολο Ελλάδος										
Σύνολο οχημάτων	34.866	12.315	35.181	10.179	29.435	6.431	-0,9	21,0	19,5	58,3
1. Αυτοκίνητα	28.354	11.822	29.060	9.813	23.754	6.183	-2,4	20,5	22,3	58,7
Επιβατηγά	23.015	7.716	22.985	5.732	19.322	2.930	0,1	34,6	19,0	95,6
Λεωφορεία	235	203	162	139	188	156	45,1	46,0	-13,8	-10,9
Φορτηγά	5.104	3.903	5.913	3.942	4.244	3.097	-13,7	-1,0	39,3	27,3
2. Μοτοσυκλέτες > 50 cc	6.512	493	6.121	366	5.681	248	6,4	34,7	7,7	47,6
Νομός Αττικής										
Σύνολο οχημάτων	17.833	3.614	17.965	2.596	15.083	1.489	-0,7	39,2	19,1	74,3
1. Αυτοκίνητα	14.565	3.543	14.874	2.500	12.321	1.450	-2,1	41,7	20,7	72,4
Επιβατηγά	13.299	2.794	13.085	1.879	11.195	896	1,6	48,7	16,9	109,7
Λεωφορεία	79	66	48	36	80	60	64,6	83,3	-40,0	-40,0
Φορτηγά	1.187	683	1.741	585	1.046	494	-31,8	16,8	66,4	18,4
2. Μοτοσυκλέτες > 50 cc	3.268	71	3.091	96	2.762	39	5,7	-26,0	11,9	146,2

Γράφημα 2. Σύγκριση χορήγησης νέων αδειών κυκλοφορίας οχημάτων Ιανουαρίου - Μαρτίου 2014, 2015, 2016

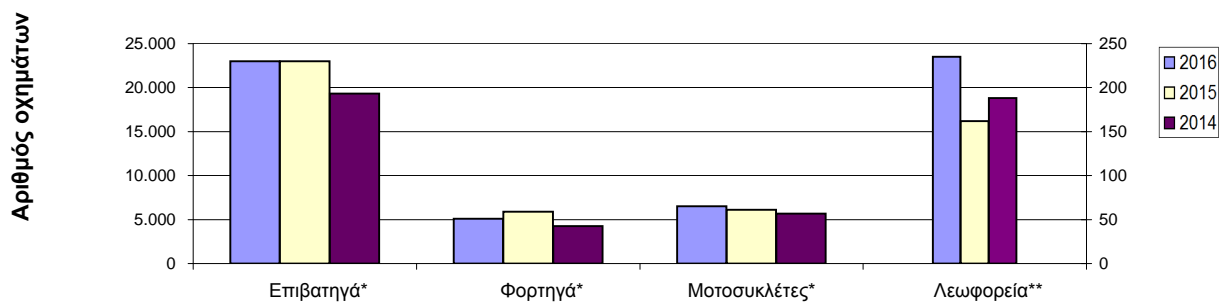

Γράφημα 3. Νέες εγγραφές οχημάτων: Ιανουάριος - Μάρτιος 2016

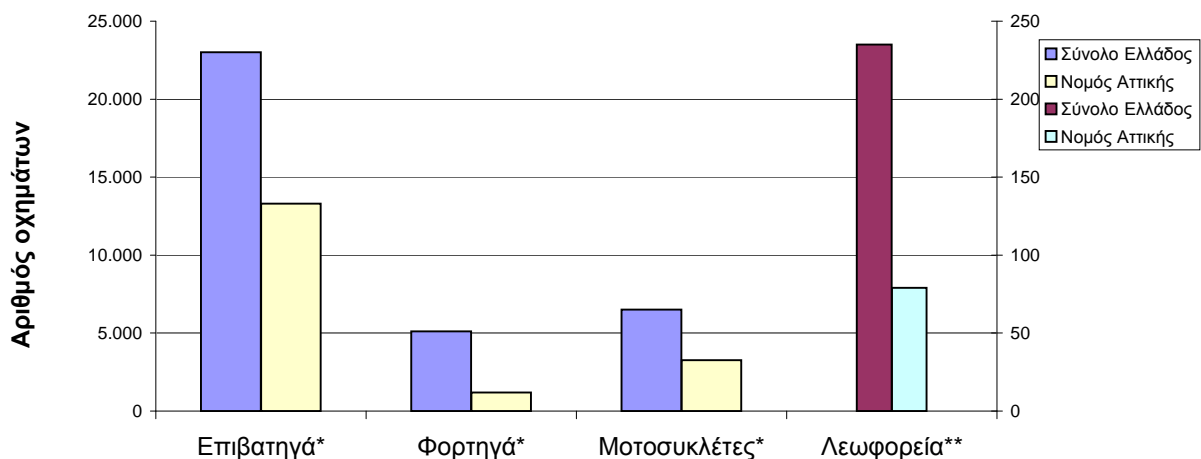

* Για τα Επιβατηγά, Φορτηγά και Μοτοσυκλέτες ισχύει η κλίμακα του αριστερού άξονα

** Για τα Λεωφορεία ισχύει η κλίμακα του δεξιού άξονα

**Πίνακας 3. Πωλήσεις καινούργιων και μεταχειρισμένων επιβατηγών κατά μάρκα:
Μάρτιος και Ιανουάριος - Μάρτιος 2016**

Μάρκες	Επιβατηγά			
	Μάρτιος		Ιαν. - Μαρ.	
	καιν.	μεταχ.	καιν.	μεταχ.
ADRIA	-	-	-	1
ALFA LANCIA	-	-	-	1
ALFA ROMEO	43	20	121	64
ALPINA	-	-	-	1
AUDI	224	63	561	187
BEACH-BAGGY	-	1	-	1
BENTLEY	-	-	-	1
BMW	362	87	827	268
CHEVROLET	-	3	-	12
CITROEN	225	117	639	354
DACIA	31	9	88	31
DAIHATSU	-	6	-	19
DETHLEFFS	1	1	1	2
DODGE	-	1	-	2
FERRARI	-	-	-	2
FIAT	378	138	791	496
FIAT-IVECO	-	-	-	1
FORD	271	214	798	654
GM KOREA (CHEVROLET)	15	9	111	21
HONDA	38	11	95	36
HYUNDAI	44	33	242	105
JAGUAR	-	1	3	10
JEEP	57	6	151	17
KIA	107	11	224	36
LANCIA	3	7	7	30
LAND ROVER	4	38	13	91
LEXUS	2	4	6	9
LOTUS	-	1	-	1
MAZDA	7	21	53	49
MERCEDES	328	247	569	625
MERCEDES Z.MANTOS	1	-	4	-
MG	-	-	-	1
MINI	137	37	314	97
MITSUBISHI	13	14	46	47
NISSAN	1.245	133	1.812	315
OPEL	437	385	1.230	1.220
PEUGEOT	400	140	1.158	346
PORSCHE	-	18	3	49
RENAULT	148	101	467	271
RILEY	-	-	-	1
ROVER	-	2	-	3
SAAB	-	2	-	8
SEA / MOBILVETT	-	1	-	4
SEAT	56	10	209	43
SKODA	86	38	314	127
SMART	64	139	213	382
SSANGYONG	10	-	20	1
SUBARU	4	2	6	6
SUZUKI	319	61	737	196
TATA	-	-	-	2
TOYOTA	535	310	1.777	920
VOLKSWAGEN	638	172	1.327	466
VOLKSWAGEN Z.MANTOS	-	-	1	-
VOLVO	72	29	361	83
WILLYS	-	-	-	1
ΣΥΝΟΛΟ	6.305	2.643	15.299	7.716

**Γράφημα 4. Πωλήσεις καινούργιων επιβατηγών:
Μάρτιος 2016**

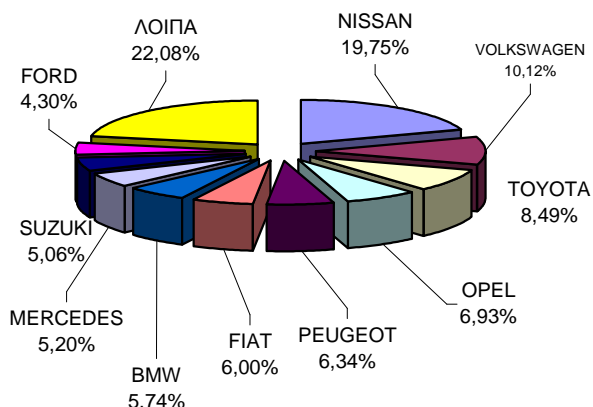

**Γράφημα 5. Πωλήσεις καινούργιων επιβατηγών:
Ιανουάριος - Μάρτιος 2016**

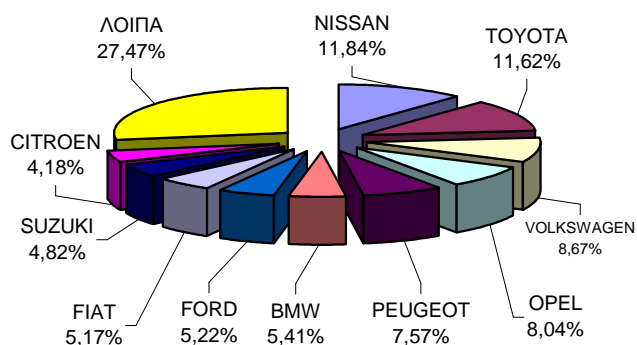

**Πίνακας 4. Πωλήσεις καινούργιων και μεταχειρισμένων φορτηγών κατά μάρκα:
Μάρτιος και Ιανουάριος - Μάρτιος 2016**

Μάρκες	Φορτηγά			
	Μάρτιος		Ιαν. - Μαρ.	
	καιν.	μεταχ.	καιν.	μεταχ.
CHEVROLET	-	1	-	1
CHRYSLER (DODGE)	-	1	-	1
CITROEN	9	34	68	84
DACIA	-	1	-	4
DAF	2	30	5	89
DAF A. KAOUSSIS	-	-	1	-
DAF STATHIS	1	-	1	-
DAF TOUMBAS D. & Co L.P.	-	-	2	-
DAIHATSU	-	-	-	2
FIAT	44	156	134	492
FIAT-IVECO	-	7	-	17
FORD	70	152	225	471
GENERAL MOTORS	-	1	-	1
GRECAV SPA	-	-	-	1
HUMMER	-	-	-	1
HYUNDAI	-	6	-	18
ISUZU	30	13	60	51
ISUZU ΤΑΞΙΑΡΧΟΥ	-	-	1	-
IVECO	-	11	5	39
IVECO A. KAOUSSIS SA	1	-	5	-
IVECO CENTIGON	-	-	1	-
IVECO MAGIRUS	-	1	-	3
IVECO ΗΦΑΙΣΤΟΣ ΣΤΕΦΑΝΟΥ	-	-	8	-
IZ	-	1	-	1
JEEP	-	-	-	1
LAND ROVER	-	-	-	2
MAGIRUS	-	-	-	1
MAHINDRA	2	-	2	-
MAN	-	40	5	159
MAN A. KAOUSSIS SA	3	-	3	-
MAN SMYRLIADIS	3	-	3	-
MAN ΕΥΣΤΑΘΙΟΣ ΖΥΓΟΥΡΗΣ	-	-	3	-
MAZDA	-	30	-	100
MERCEDES	4	268	27	726
MERCEDES A. KAOUSSIS	1	-	2	-
MERCEDES DYNA TRAILERS	1	-	1	-
MERCEDES MEILLER	8	-	8	-
MERCEDES SMYRLIADIS	-	-	3	-
MERCEDES STATHIS	-	-	3	-
MERCEDES TRUCK NET	-	-	2	-
MERCEDES ΧΑΤΖΟΓΛΟΥ	-	-	1	-
MERCEDES Ζ. ΜΑΝΤΟΣ	1	-	1	-
MERCEDES ΗΦΑΙΣΤΟΣ ΣΤΕΦΑΝΟΥ	1	-	1	-
MERCEDES ΝΙΚΑΣ	1	-	1	-
MINI	-	-	-	1
MITSUBISHI	35	61	74	197
MITSUBISHI DYNA TRAILERS	-	-	1	-
NISSAN	31	113	115	334
NISSAN A. KAOUSSIS SA	1	-	2	-
NISSAN SMYRLIADIS	-	-	1	-
OPEL	6	64	39	226
PEUGEOT	28	25	93	88
PFAU	-	-	-	1
PIAGGIO	-	3	1	5
PIAGGIO TOUMBAS	1	-	1	-
RENAULT	6	71	15	233
ROVER	-	1	-	2
SCANIA	1	31	5	85
SCANIA DYNA TRAILERS	-	-	1	-
SEAT	-	1	-	3
SKODA	-	10	-	23
SMYRLIADIS	-	1	-	1
SSANGYONG	-	1	-	1
STEYER	-	2	-	3
SUZUKI	-	1	-	5
TOYOTA	56	42	191	126
TOYOTA SGOURIS	-	-	-	1
VOLKS WAGEN	18	56	70	190
VOLVO	5	45	10	112
WARTBURG	-	-	-	2
ΣΥΝΟΛΟ	370	1.281	1.201	3.903

**Γράφημα 6. Πωλήσεις καινούργιων φορτηγών:
Μάρτιος 2016**

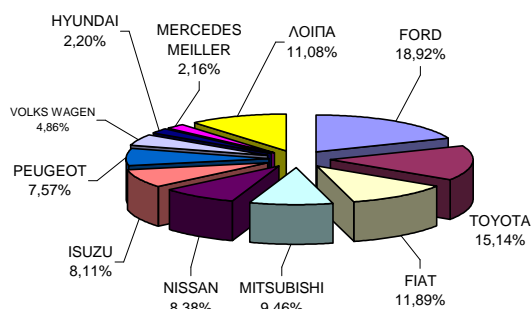

**Γράφημα 7. Πωλήσεις καινούργιων φορτηγών:
Ιανουάριος - Μάρτιος 2016**

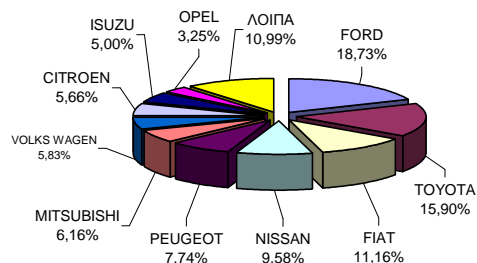

**Πίνακας 5. Πωλήσεις καινούργιων και μεταχειρισμένων λεωφορείων κατά μάρκα:
Μάρτιος και Ιανουάριος - Μάρτιος 2016**

Μάρκες	Λεωφορεία			
	Μάρτιος		Ιαν. - Μαρ.	
	καιν.	μεταχ.	καιν.	μεταχ.
BOVA	-	3	-	12
DAF	-	3	-	3
EOS-COACH	-	-	-	1
EVOBUS	-	6	-	14
FIAT-IVECO	-	1	-	5
FORD	1	1	1	4
G. AUWARTER	-	-	-	1
HIGER (SCANIA)	-	-	2	-
IRISBUS	-	1	-	1
IRIZAR	-	-	1	-
IVECO	-	-	3	-
MAN	-	10	1	14
MERCEDES	4	33	9	79
MERCEDES PAPANAKIS	2	-	4	-
MERCEDES ERDUMAN	2	-	4	-
MERCEDES NIKAS	4	-	4	-
NEOPLAN	-	5	-	7
OTOKAR	-	-	1	-
PEUGEOT	-	7	-	10
SCANIA	-	1	-	10
SETRA	1	3	1	13
TEMSA	-	8	-	15
VOLKS WAGEN	-	3	1	7
VOLVO	-	1	-	6
XIAMEN KING LONG	-	-	-	1
ΣΥΝΟΛΟ	14	86	32	203

**Γράφημα 8. Πωλήσεις καινούργιων λεωφορείων:
Ιανουάριος - Μάρτιος 2016**

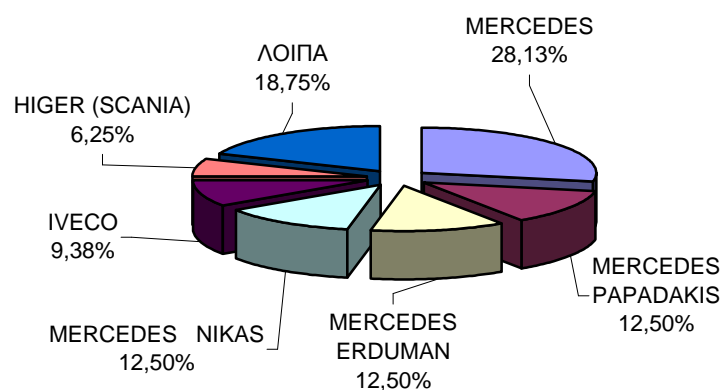

**Πίνακας 6. Πωλήσεις καινούργιων και μεταχειρισμένων μοτοσυκλετών κατά μάρκα ή εργοστάσιο κατασκευής:
Μάρτιος και Ιανουάριος - Μάρτιος 2016**

Μάρκες	Μοτοσυκλέτες			
	Μάρτιος		Ιαν. - Μαρ.	
	καιν.	μεταχ.	καιν.	μεταχ.
ACCESS, GOES	3	-	3	-
AEON MOTOR	8	-	10	-
APRILIA	39	4	108	13
APRILIA, PIAGGIO, GILERA	4	-	8	-
BETA	7	1	12	1
BMW	33	5	117	8
BOMBARDIER INC.	2	-	10	-
CFMOTO	10	-	15	1
DAELIM	13	-	27	2
DAYANG, DAYTONA	49	1	96	1
DAYTONA	74	-	182	-
DERBI	4	-	6	-
DUCATI	15	-	36	2
FEISHEN, MONDIA	7	-	8	-
GILERA, PIAGGIO	1	2	2	5
HAOJIAN, ZONTES, TAYO, Sharp	2	-	5	-
HAOJIANG, SENKE, ZONTES, TA	1	-	3	-
HARLEY DAVIDSON	9	-	24	3
HONDA	310	48	879	113
HUSQVARNA	6	-	8	-
INDIAN MOTORCYC	-	-	4	-
JIANSHE	3	-	5	-
JIANSHE, GEMINI	5	-	11	-
JINLING	-	-	10	-
JLAJI, HUATIAN, FEILING, TUTU,	-	-	5	-
JOYNER	6	-	6	-
KAWASAKI	25	3	57	7
KEEWAY	-	-	6	-
KL	4	-	17	-
KTM	29	-	76	2
KWANG YANG	-	7	-	13
KYMCO	224	11	541	30
LIFAN	9	-	18	-
LIFAN, HONLEI, SKYGO, BISAN-	23	-	50	-
LINHAI, KUBA	11	-	12	-
LML	8	-	20	1
LONCIN	8	-	9	-
LONCIN, KINLON, DORTON, CCN	10	-	13	-
LONGJIA, VMOTO, MLONGJIA, V	-	-	5	-
MBK	-	2	-	4
MG MOTO	107	1	354	3
MODENAS	9	-	42	-
MOTO GUZZI	3	-	3	-
MOTO S.P.A	3	-	4	-
NFM	-	-	4	-
PEUGEOT	27	2	52	3
PIAGGIO	294	33	738	81
POLARIS	2	-	3	-
QINGQI, RKS, DAYTONA, RMG M	1	-	3	2
QJ , QJIANG, KEEWAY, LEONE,	7	-	24	-
RIYA	-	-	10	-
SHANYANG	7	-	13	-
SHINERAY	6	-	51	-
SKYTEAM, SACIN, METALCO, SC	3	-	7	-
SKYTEAM, SASIN, CSR, METALK	1	-	9	-
SONIK, HAOLON, FORTUNE	-	-	4	-
SUZUKI	41	9	107	30
SYM	397	10	969	20
TGB	8	-	10	-
TRIUMPH	9	-	32	1
VEEROAD	4	-	5	-
VICTORY MOTORCYC	-	-	3	-
WANGYE, SANBEN, UM, MONDI	15	-	20	-
XGJAO	1	-	14	-
XGJAO, YUAN , SKYJET, KAISAF	-	-	5	-
XINGYUE, GS MOON, AXY, SUM	5	-	6	-
XINYANG	2	-	4	-
YAMAHA	413	47	986	138
YINXIANG, KENBO, VENOM, CHEE	15	-	24	-
ZHENHUA, ACTIONBIKES	3	-	3	-
ZHONGNENG, ZNEN, DADO, DIR	5	-	16	-
ZONGSHEN, ZIPSTAR, ZEALSUN	4	-	5	-
ZXMCO, ZHONGXING, BEWHEEI	6	-	16	-
ΛΟΙΠΑ	21	3	49	9
ΣΥΝΟΛΟ	2.381	189	6.019	493

**Γράφημα 9. Πωλήσεις καινούργιων μοτοσυκλετών:
Μάρτιος 2016**

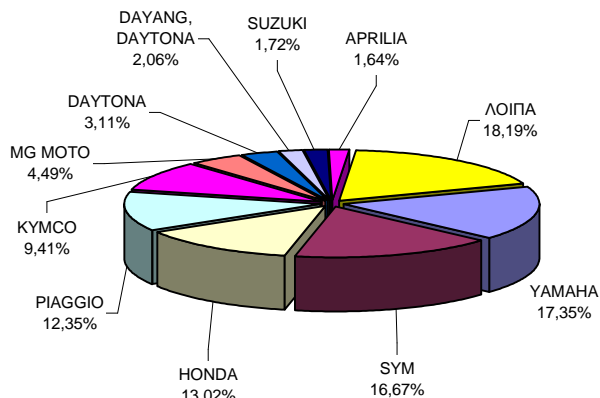

**Γράφημα 10. Πωλήσεις καινούργιων μοτοσυκλετών:
Ιανουάριος - Μάρτιος 2016**

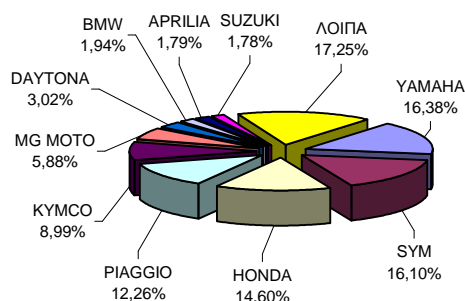

ΕΠΕΞΗΓΗΜΑΤΙΚΕΣ ΣΗΜΕΙΩΣΕΙΣ

Έρευνα Χορήγησης Αδειών Κυκλοφορίας Οχημάτων	<p>Η Έρευνα των οχημάτων είναι απογραφική. Τα στοιχεία εμφανίζουν τη μάρκα, το είδος και το καινούργιο ή μεταχειρισμένο του οχήματος σε επίπεδο Χώρας. Από τα στοιχεία της Έρευνας εξαιρούνται τα οχήματα που κινούνται επάνω σε τροχιές, τα ηλεκτροκίνητα με κεραίες λεωφορεία (τρόλλεϋ), οι γεωργικοί ελκυστήρες και τα γεωργικά μηχανήματα. Δεν περιλαμβάνονται στους πίνακες του Δελτίου Τύπου τα οχήματα Ενόπλων Δυνάμεων, Σωμάτων Ασφαλείας, Πυροσβεστικής Υπηρεσίας, Κρατικών Υπηρεσιών, Διπλωματικού Σώματος, Ξένων Αποστολών, Αναπήρων Πολέμου, καθώς επίσης και τα δίκυκλα τα οποία έχουν κυβισμό κάτω από 50 cc.</p>
Νομικό πλαίσιο	N. 3832/2010
Περίοδος Αναφοράς	Μάρτιος 2016
Κάλυψη	Για την εξαγωγή των μηνιαίων στοιχείων χρησιμοποιήθηκε το Μητρώο του Υπουργείου Υποδομών, Μεταφορών και Δικτύων, το οποίο περιέχει όλες τις μηνιαίες μεταβολές στις άδειες ταξινόμησης Οχημάτων στη Χώρα.
Ορισμοί	<p>Αυτοκίνητο όχημα είναι κάθε όχημα, ανεξάρτητα από τον αριθμό των τροχών, που κινείται με μηχανή και προορίζεται να μεταφέρει πρόσωπα ή πράγματα ή και τα δύο μαζί, ευρισκόμενα είτε πάνω στο ίδιο όχημα, είτε σε ρυμουλκούμενο που κινείται από το πρώτο. Καινούργιο όχημα χαρακτηρίζεται αυτό που ταξινομείται για πρώτη φορά μέσα στο μήνα στην Ελλάδα και δεν έχει κυκλοφορήσει σε άλλη χώρα. Μεταχειρισμένο χαρακτηρίζεται αυτό που ταξινομείται για πρώτη φορά στην χώρα και έχει εισαχθεί ως μεταχειρισμένο από το εξωτερικό.</p> <p>Αυτοκίνητο επιβατηγό: Το προοριζόμενο για τη μεταφορά κυρίως προσώπων αυτοκίνητο όχημα, 9 κατ' ανώτατο όριο θέσεων μαζί με τη θέση του οδηγού.</p> <p>Αυτοκίνητο λεωφορείο: Το αυτοκίνητο όχημα που προορίζεται κυρίως για τη μεταφορά προσώπων 10 και άνω θέσεων, συμπεριλαμβανομένης και της θέσης του οδηγού. (Στους πίνακες του Δελτίου Τύπου στην κατηγορία αυτή επιπλέον προσμετρώνται τα αρθρωτά Λεωφορεία).</p> <p>Αυτοκίνητο φορτηγό: Το αυτοκίνητο όχημα που προορίζεται κυρίως για τη μεταφορά πραγμάτων. (Στους πίνακες του Δελτίου Τύπου στην κατηγορία αυτή επιπλέον προσμετρώνται οι τράκτορες, τα ρυμουλκά φορτηγά, οι τράκτορες με επικαθήμενο (αρθρωτό όχημα) και τα ρυμουλκά με ρυμουλκούμενο (συρμός)).</p> <p>Μοτοσυκλέτα: Κάθε δίτροχο μηχανοκίνητο όχημα με ή χωρίς καλάθι, του οποίου είτε η μέγιστη εκ κατασκευής ταχύτητα είναι μεγαλύτερη των 45 χιλιομέτρων την ώρα είτε, εάν είναι εξοπλισμένο με κινητήρα εσωτερικής καύσης, ο κυλινδρισμός του κινητήρα είναι μεγαλύτερος των 50 κυβικών εκατοστών. (Στους πίνακες του Δελτίου Τύπου στην κατηγορία αυτή επιπλέον προσμετρώνται τα τρίτροχα οχήματα).</p> <p>Τρίτροχο όχημα: Το μηχανοκίνητο όχημα με τρεις συμμετρικούς τροχούς, του οποίου είτε η μέγιστη εκ κατασκευής ταχύτητα είναι μεγαλύτερη των 45 χιλιομέτρων την ώρα είτε ο κυλινδρισμός του κινητήρα του είναι μεγαλύτερος των 50 κυβικών εκατοστών, εάν είναι εξοπλισμένο με κινητήρα εσωτερικής καύσης. Επίσης ως τρίτροχο όχημα λογίζεται και το τετράτροχο όχημα, εκτός των ελαφρών τετράτροχων οχημάτων της κατηγορίας των μοτοποδηλάτων, του οποίου το απόβαρο κενού οχήματος, μη συμπεριλαμβανομένου του βάρους του καυσίμου ή του μίγματος καυσίμου - ελαίου ή των συσσωρευτών των ηλεκτρικών οχημάτων, δεν υπερβαίνει τα 400 χιλιόγραμμα, όταν το όχημα προορίζεται για επιβατικές μεταφορές ή τα 550 χιλιόγραμμα, όταν προορίζεται για μεταφορές εμπορευμάτων και του οποίου η μέγιστη καθαρή ισχύς δεν υπερβαίνει τα 15 KW.</p>
Μεθοδολογία	Η έρευνα είναι απογραφική. Τα πρωτογενή στοιχεία προέρχονται από το Υπουργείο Υποδομών, Μεταφορών και Δικτύων και προκύπτουν από την έκδοση νέων αδειών κυκλοφορίας οχημάτων όπως αυτές καταχωρούνται από τις κατά τόπους Διευθύνσεις Μεταφορών και Επικοινωνιών.
Παραπομπές	Περισσότερες πληροφορίες (πίνακες, γραφήματα) σχετικά με την έρευνα χορήγησης αδειών κυκλοφορίας οχημάτων μπορούν να αναζητηθούν στη ιστοσελίδα της Ελληνικής Στατιστικής Αρχής www.statistics.gr , στο σύνδεσμο << Στατιστικά Θέματα > Μεταφορές >Οχήματα >Οχήματα(Άδειες Κυκλοφορίας Οχημάτων) -Στόλος Οχημάτων >>