



Δ Ε Λ Τ Ι Ο Τ Υ Π Ο Υ

ΧΟΡΗΓΗΣΗ ΑΔΕΙΩΝ ΚΥΚΛΟΦΟΡΙΑΣ ΟΧΗΜΑΤΩΝ: Ιούνιος 2014

Η Ελληνική Στατιστική Αρχή ανακοινώνει ότι κατά το μήνα Ιούνιο του 2014 κυκλοφόρησαν για πρώτη φορά 10.475 αυτοκίνητα (καινούρια ή μεταχειρισμένα εξωτερικού) έναντι 7.160 που κυκλοφόρησαν τον αντίστοιχο μήνα του έτους 2013, παρουσιάζοντας αύξηση 46,3 %. Αύξηση 3,3% είχε παρουσιάσει η κυκλοφορία για πρώτη φορά αυτοκινήτων (καινούριων ή μεταχειρισμένων εξωτερικού) τον Ιούνιο του έτους 2013 σε σχέση με τον αντίστοιχο μήνα του 2012 (Πίνακας 1 - Γράφημα 1).

Η κυκλοφορία νέων μοτοσυκλετών (άνω των 50 cc) κατά το μήνα Ιούνιο του 2014 ανήλθε σε 4.585 έναντι 3.612 τον αντίστοιχο μήνα του έτους 2013, παρουσιάζοντας αύξηση 26,9%. Μείωση 7,3% είχε παρουσιάσει η κυκλοφορία νέων μοτοσυκλετών (άνω των 50 cc) τον Ιούνιο του 2013 σε σχέση με τον αντίστοιχο μήνα του 2012 (Πίνακας 1 - Γράφημα 1).

Την περίοδο Ιανουαρίου - Ιουνίου 2014 κυκλοφόρησαν για πρώτη φορά 52.282 αυτοκίνητα (καινούρια ή μεταχειρισμένα εξωτερικού) έναντι 40.682 που κυκλοφόρησαν την αντίστοιχη περίοδο του έτους 2013, παρουσιάζοντας αύξηση 28,5 %. Μείωση 5,4% είχε παρουσιάσει το εξάμηνο Ιανουαρίου - Ιουνίου του 2013 σε σχέση με το αντίστοιχο του 2012 (Πίνακας 2 - Γραφήματα 2,3).

Η κυκλοφορία νέων μοτοσυκλετών (άνω των 50 cc) κατά την περίοδο Ιανουαρίου - Ιουνίου 2014 ανήλθε σε 16.974, έναντι 16.000 που κυκλοφόρησαν την αντίστοιχη περίοδο του έτους 2013, παρουσιάζοντας αύξηση 6,1%. Μείωση 6,8% είχε παρουσιάσει το εξάμηνο Ιανουαρίου - Ιουνίου του 2013 σε σχέση με το αντίστοιχο του 2012 (Πίνακας 2 - Γραφήματα 2,3).

Πληροφορίες:

Δ/νση Στατιστικών Τομέα Εμπορίου και Υπηρεσιών
Τμήμα Μεταφορών, Επικοινωνιών και ΜΜΕ

Κων/νος Μενεξές

Τηλέφωνο : 213 1352500

FAX : 213 1352496

e-mail : k.menexes@statistics.gr

Πίνακας 1. Οχήματα που κυκλοφόρησαν για πρώτη φορά στην Ελλάδα: Ιούνιος 2012 - 2014

| Κατηγορία οχημάτων | Ιούνιος | | | | | | Μεταβολή (%) | | | |
|-----------------------------------|---------------|--------------------|---------------|--------------------|---------------|--------------------|--------------|--------------------|--------------|--------------------|
| | 2014 | | 2013 | | 2012 | | 2014/2013 | | 2013/2012 | |
| | Σύνολο | Από αυτά μεταχειρ. | Σύνολο | Από αυτά μεταχειρ. | Σύνολο | Από αυτά μεταχειρ. | Σύνολο | Από αυτά μεταχειρ. | Σύνολο | Από αυτά μεταχειρ. |
| Σύνολο Ελλάδος | | | | | | | | | | |
| Σύνολο οχημάτων | 15.060 | 2.316 | 10.772 | 1.344 | 10.826 | 1.154 | 39,8 | 72,3 | -0,5 | 16,5 |
| 1. Αυτοκίνητα | 10.475 | 2.100 | 7.160 | 1.216 | 6.929 | 1.061 | 46,3 | 72,7 | 3,3 | 14,6 |
| Επιβατηγά | 9.039 | 1.115 | 6.118 | 470 | 5.925 | 397 | 47,7 | 137,2 | 3,3 | 18,4 |
| Λεωφορεία | 78 | 47 | 32 | 16 | 45 | 35 | 143,8 | 193,8 | -28,9 | -54,3 |
| Φορτηγά | 1.358 | 938 | 1.010 | 730 | 959 | 629 | 34,5 | 28,5 | 5,3 | 16,1 |
| 2. Μοτοσυκλέτες > 50 cc | 4.585 | 216 | 3.612 | 128 | 3.897 | 93 | 26,9 | 68,8 | -7,3 | 37,6 |
| Νομός Αττικής | | | | | | | | | | |
| Σύνολο οχημάτων | 7.501 | 567 | 5.329 | 323 | 5.398 | 221 | 40,8 | 75,5 | -1,3 | 46,2 |
| 1. Αυτοκίνητα | 6.004 | 537 | 3.942 | 304 | 3.841 | 214 | 52,3 | 76,6 | 2,6 | 42,1 |
| Επιβατηγά | 5.575 | 336 | 3.633 | 162 | 3.602 | 113 | 53,5 | 107,4 | 0,9 | 43,4 |
| Λεωφορεία | 37 | 20 | 13 | 4 | 10 | 7 | 184,6 | 400,0 | 30,0 | -42,9 |
| Φορτηγά | 392 | 181 | 296 | 138 | 229 | 94 | 32,4 | 31,2 | 29,3 | 46,8 |
| 2. Μοτοσυκλέτες > 50 cc | 1.497 | 30 | 1.387 | 19 | 1.557 | 7 | 7,9 | 57,9 | -10,9 | 171,4 |

| Κατηγορία οχημάτων | Μ.Ο Ιουλ. 2013 - Ιουν. 2014 | | Μ.Ο Ιουλ. 2012 - Ιουν. 2013 | | Μεταβολή (%) | |
|-----------------------------------|-----------------------------|--------------------|-----------------------------|--------------------|---|--------------------|
| | Σύνολο | Από αυτά μεταχειρ. | Σύνολο | Από αυτά μεταχειρ. | Μ.Ο Ιουλ. 2013 - Ιουν. 2014 / Μ.Ο Ιουλ. 2012 - Ιουν. 2013 | |
| | | | | | Σύνολο | Από αυτά μεταχειρ. |
| Σύνολο Ελλάδος | | | | | | |
| Σύνολο οχημάτων | 10.169 | 1.805 | 8.990 | 1.359 | 13,1 | 32,8 |
| 1. Αυτοκίνητα | 7.524 | 1.693 | 6.280 | 1.264 | 19,8 | 33,9 |
| Επιβατηγά | 6.233 | 772 | 5.153 | 457 | 21,0 | 68,9 |
| Λεωφορεία | 53 | 39 | 29 | 23 | 82,8 | 69,6 |
| Φορτηγά | 1.238 | 882 | 1.098 | 784 | 12,8 | 12,5 |
| 2. Μοτοσυκλέτες > 50 cc | 2.645 | 112 | 2.710 | 95 | -2,4 | 17,9 |

Γράφημα 1. Νέες εγγραφές οχημάτων: Ιούνιος 2014

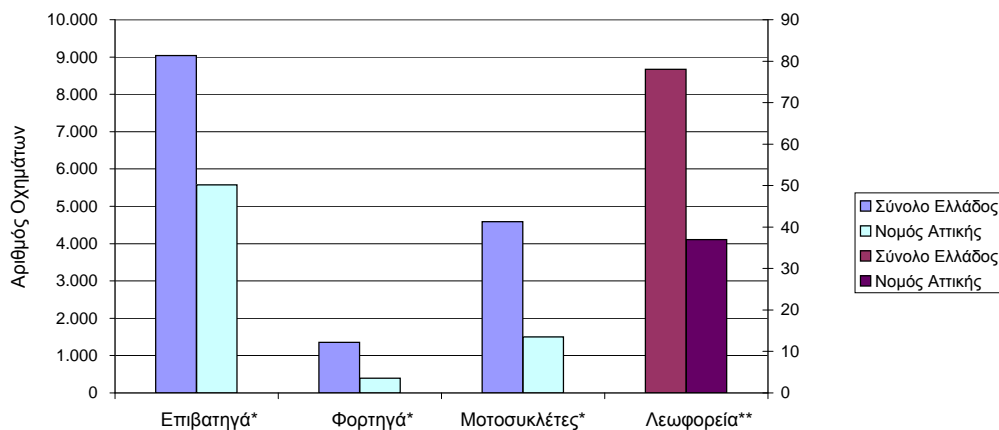

* Για τα Επιβατηγά, Φορτηγά και Μοτοσυκλέτες ισχύει η κλίμακα του αριστερού άξονα

** Για τα Λεωφορεία ισχύει η κλίμακα του δεξιού άξονα

Πίνακας 2. Οχήματα που κυκλοφόρησαν για πρώτη φορά στην Ελλάδα: Ιαν. - Ιουν. 2012 - 2014

| Κατηγορία οχημάτων | Ιανουάριος - Ιούνιος | | | | | | Μεταβολή (%) | | | |
|-----------------------------------|----------------------|---------------------|---------------|---------------------|---------------|---------------------|--------------|---------------------|--------------|---------------------|
| | 2014 | | 2013 | | 2012 | | 2014/2013 | | 2013/2012 | |
| | Σύνολο | Από αυτά, μεταχειρ. | Σύνολο | Από αυτά, μεταχειρ. | Σύνολο | Από αυτά, μεταχειρ. | Σύνολο | Από αυτά, μεταχειρ. | Σύνολο | Από αυτά, μεταχειρ. |
| Σύνολο Ελλάδος | | | | | | | | | | |
| Σύνολο οχημάτων | 69.256 | 13.358 | 56.682 | 9.129 | 60.165 | 9.190 | 22,2 | 46,3 | -5,8 | -0,7 |
| 1. Αυτοκίνητα | 52.282 | 12.576 | 40.682 | 8.447 | 42.999 | 8.656 | 28,5 | 48,9 | -5,4 | -2,4 |
| Επιβατηγά | 43.387 | 6.183 | 33.571 | 3.193 | 36.042 | 3.716 | 29,2 | 93,6 | -6,9 | -14,1 |
| Λεωφορεία | 451 | 333 | 199 | 160 | 309 | 227 | 126,6 | 108,1 | -35,6 | -29,5 |
| Φορτηγά | 8.444 | 6.060 | 6.912 | 5.094 | 6.648 | 4.713 | 22,2 | 19,0 | 4,0 | 8,1 |
| 2. Μοτοσυκλέτες > 50 cc | 16.974 | 782 | 16.000 | 682 | 17.166 | 534 | 6,1 | 14,7 | -6,8 | 27,7 |
| Νομός Αττικής | | | | | | | | | | |
| Σύνολο οχημάτων | 35.029 | 3.175 | 28.588 | 1.834 | 29.434 | 1.747 | 22,5 | 73,1 | -2,9 | 5,0 |
| 1. Αυτοκίνητα | 28.155 | 3.060 | 21.801 | 1.717 | 21.868 | 1.647 | 29,1 | 78,2 | -0,3 | 4,3 |
| Επιβατηγά | 25.800 | 1.918 | 20.241 | 972 | 20.569 | 990 | 27,5 | 97,3 | -1,6 | -1,8 |
| Λεωφορεία | 200 | 129 | 61 | 42 | 96 | 64 | 227,9 | 207,1 | -36,5 | -34,4 |
| Φορτηγά | 2.155 | 1.013 | 1.499 | 703 | 1.203 | 593 | 43,8 | 44,1 | 24,6 | 18,5 |
| 2. Μοτοσυκλέτες > 50 cc | 6.874 | 115 | 6.787 | 117 | 7.566 | 100 | 1,3 | -1,7 | -10,3 | 17,0 |

Γράφημα 2. Σύγκριση χορήγησης νέων αδειών κυκλοφορίας οχημάτων Ιανουαρίου - Ιουνίου 2012, 2013, 2014

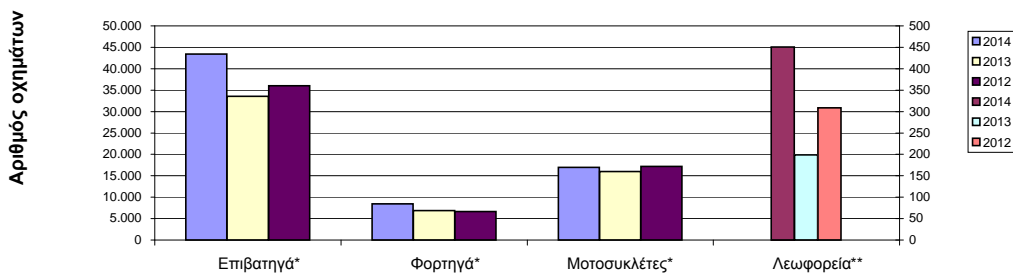

Γράφημα 3. Νέες εγγραφές οχημάτων: Ιανουάριος - Ιούνιος 2014

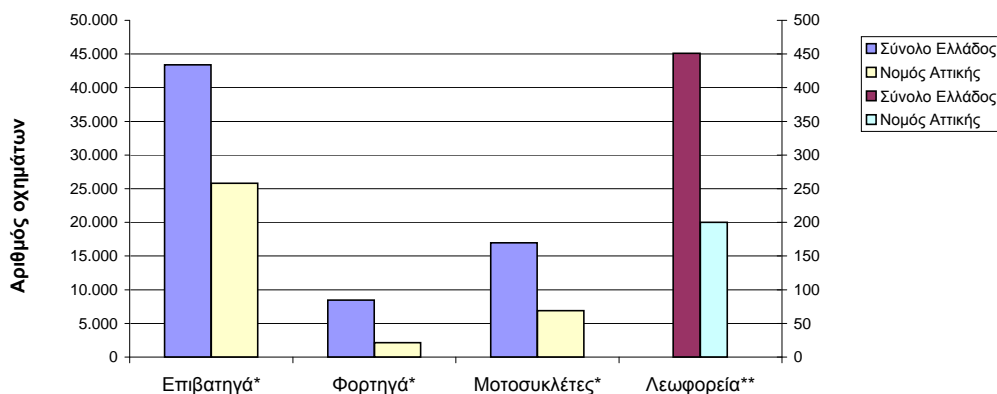

* Για τα Επιβατηγά, Φορτηγά και Μοτοσυκλέτες ισχύει η κλίμακα του αριστερού άξονα
 ** Για τα Λεωφορεία ισχύει η κλίμακα του δεξιού άξονα

**Πίνακας 3. Πωλήσεις καινούριων και μεταχειρισμένων επιβατηγών κατά μάρκα:
Ιούνιος και Ιανουάριος - Ιούνιος 2014**

| Μάρκες | Επιβατηγά | | | |
|------------------------|--------------|--------------|---------------|--------------|
| | Ιούνιος | | Ιαν. - Ιουν. | |
| | καιν. | μεταχ. | καιν. | μεταχ. |
| ALFA ROMEO | 84 | 5 | 349 | 28 |
| ASTON MARTIN | - | - | - | 1 |
| AUDI | 226 | 30 | 1.347 | 166 |
| AUSTIN | - | - | - | 1 |
| BENTLEY | - | - | 1 | - |
| BMW | 183 | 35 | 1.158 | 159 |
| CARAVANS INTERNATIONAL | - | - | 1 | - |
| CHANGAN CO | - | - | 1 | - |
| CHAUSSON | - | - | - | 1 |
| CHEVROLET | 127 | - | 484 | 34 |
| CHRYSLER | - | - | - | 5 |
| CITROEN | 242 | 49 | 1.619 | 253 |
| DACIA | 73 | 1 | 292 | 7 |
| DAIHATSU | - | 5 | 2 | 19 |
| DETHLEFFS H POS | - | 2 | - | 7 |
| FIAT | 583 | 87 | 2.161 | 450 |
| FIAT DUCATO NIKAS | - | - | 1 | - |
| FIAT/CHALLENGER | - | - | - | 1 |
| FIAT-IVECO | - | - | - | 1 |
| FORD | 341 | 82 | 1.989 | 486 |
| HONDA | 73 | 5 | 343 | 39 |
| HYUNDAI | 636 | 9 | 1.963 | 54 |
| JAGUAR | - | - | 1 | 2 |
| JEEP | 3 | 1 | 16 | 8 |
| KIA | 143 | 10 | 550 | 45 |
| LAMBORGHINI | - | - | - | 2 |
| LANCIA | 62 | 2 | 344 | 28 |
| LAND ROVER | 3 | 4 | 14 | 40 |
| LEXUS | 6 | - | 21 | 8 |
| MAZDA | 1 | 6 | 25 | 39 |
| MERCEDES | 265 | 66 | 1.173 | 400 |
| MERCEDES Z.MANTOS | 1 | - | 21 | - |
| MINI | 76 | 8 | 393 | 49 |
| MITSUBISHI | 27 | 5 | 154 | 22 |
| MOBITECNO | - | - | 2 | - |
| NISSAN | 833 | 14 | 3.675 | 73 |
| OPEL | 733 | 245 | 3.418 | 1.225 |
| PEUGEOT | 273 | 46 | 843 | 239 |
| PORSCHE | 2 | 3 | 7 | 23 |
| RENAULT | 292 | 32 | 1.202 | 205 |
| SAAB | - | 2 | - | 11 |
| SEA / ELNAGH | - | - | 1 | 1 |
| SEA / MOBILVETT | - | - | - | 4 |
| SEAT | 379 | 4 | 1.204 | 34 |
| SKODA | 362 | 5 | 1.916 | 51 |
| SMART | 10 | 114 | 87 | 755 |
| SUBARU | 4 | 1 | 46 | 4 |
| SUZUKI | 392 | 37 | 2.048 | 184 |
| TALBOT | - | - | - | 1 |
| TESLA | - | - | - | 1 |
| TOYOTA | 807 | 119 | 4.178 | 641 |
| VOLKS WAGEN | 538 | 68 | 3.338 | 348 |
| VOLVO | 144 | 4 | 816 | 28 |
| ΣΥΝΟΛΟ | 7.924 | 1.115 | 37.204 | 6.183 |

**Γράφημα 4. Πωλήσεις καινούριων επιβατηγών:
Ιούνιος 2014**

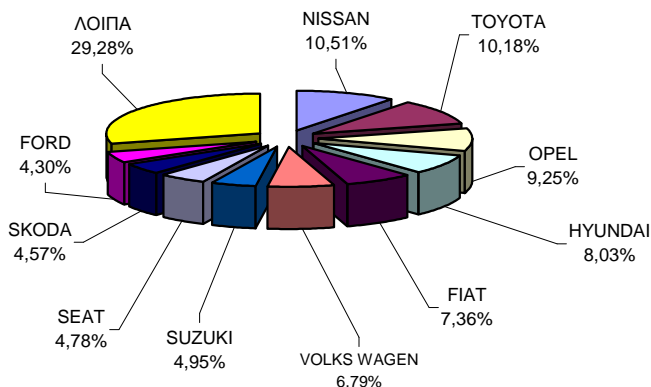

**Γράφημα 5. Πωλήσεις καινούριων επιβατηγών:
Ιανουάριος - Ιούνιος 2014**

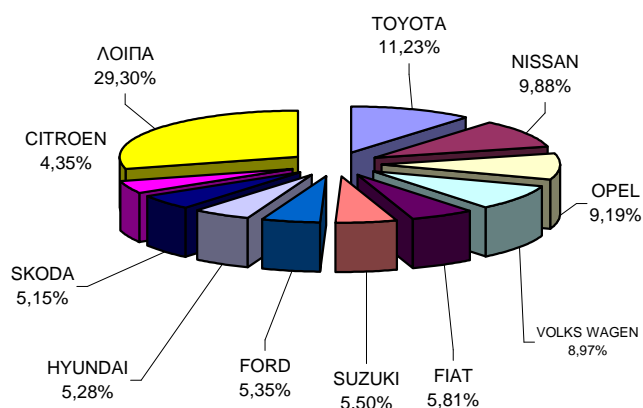

**Πίνακας 4. Πωλήσεις καινούριων και μεταχειρισμένων φορτηγών κατά μάρκα:
Ιούνιος και Ιανουάριος - Ιούνιος 2014**

| Μάρκες | Φορτηγά | | | |
|----------------|------------|------------|--------------|--------------|
| | Ιούνιος | | Ιαν. - Ιουν. | |
| | καιν. | μεταχ. | καιν. | μεταχ. |
| ALBION | - | 1 | - | 1 |
| B.M.W. | - | 1 | - | 1 |
| CHEVROLET | - | - | - | 2 |
| CHRYSLER | - | - | - | 3 |
| CITROEN | 22 | 20 | 142 | 99 |
| DACIA | - | 1 | - | 8 |
| DAF | 5 | 8 | 23 | 84 |
| DAIHATSU | - | 1 | - | 7 |
| DODGE | - | 1 | - | 4 |
| FIAT | 52 | 104 | 302 | 650 |
| FIAT-IVECO | - | 8 | 1 | 34 |
| FORD | 60 | 102 | 291 | 593 |
| G.M.C. | - | - | - | 1 |
| HYUNDAI | - | 2 | - | 16 |
| ISUZU | 17 | 15 | 87 | 64 |
| IVECO | 5 | 10 | 18 | 41 |
| IVECO MAGIRUS | - | 3 | 3 | 9 |
| KIA | - | 1 | - | 6 |
| LAND ROVER | - | 1 | - | 3 |
| MAHINDRA | 2 | - | 11 | - |
| MAN | 3 | 36 | 21 | 242 |
| MAZDA | 2 | 26 | 5 | 160 |
| MERCEDES | 25 | 174 | 156 | 1.161 |
| MITSUBISHI | 15 | 47 | 72 | 346 |
| NISSAN | 50 | 63 | 256 | 496 |
| OAF | - | - | - | 1 |
| OPEL | 32 | 69 | 135 | 518 |
| PEUGEOT | 21 | 22 | 52 | 93 |
| PFAU | - | 1 | - | 2 |
| PIAGGIO | 1 | 4 | 11 | 12 |
| RENAULT | 1 | 49 | 2 | 332 |
| ROVER | - | - | - | 2 |
| SCANIA | - | 23 | 3 | 115 |
| SEAT | 6 | 2 | 14 | 5 |
| SKODA | - | 16 | - | 105 |
| SOVAB | - | - | - | 1 |
| SUBARU | - | - | - | 1 |
| SUZUKI | - | - | - | 6 |
| TATA | - | - | 1 | - |
| TOYOTA | 79 | 39 | 584 | 269 |
| TOYOTA SGOURIS | - | - | 2 | - |
| VOLKS WAGEN | 22 | 54 | 183 | 371 |
| VOLVO | - | 34 | 9 | 194 |
| ΣΤΑΓΙΕΡ ΕΛΛΑΣ | - | - | - | 2 |
| ΣΥΝΟΛΟ | 420 | 938 | 2.384 | 6.060 |

**Γράφημα 6. Πωλήσεις καινούριων φορτηγών:
Ιούνιος 2014**

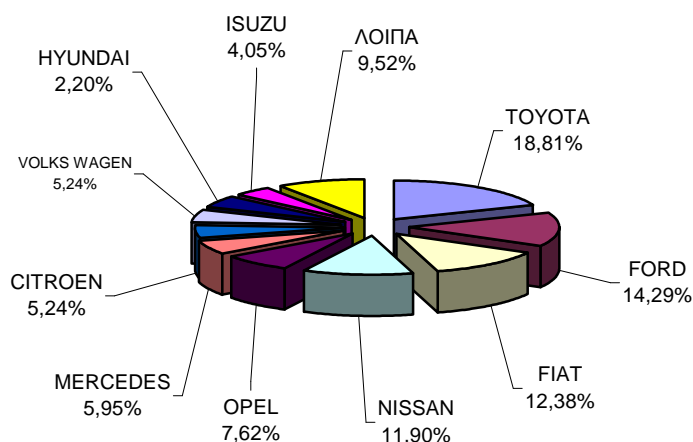

**Γράφημα 7. Πωλήσεις καινούριων φορτηγών:
Ιανουάριος - Ιούνιος 2014**

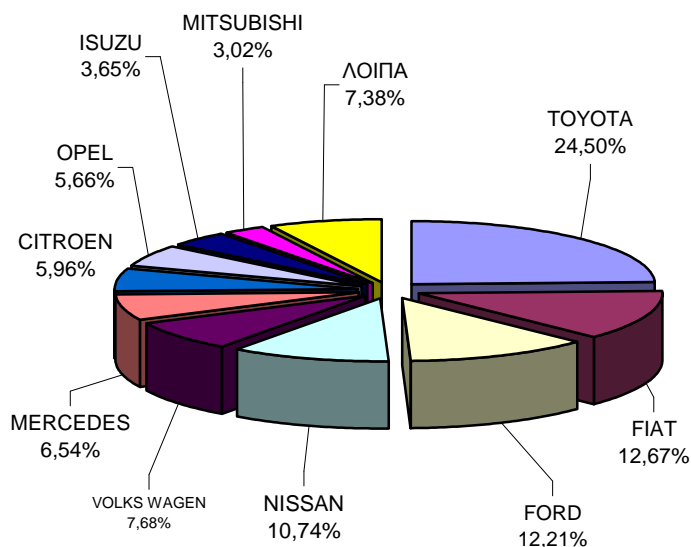

**Πίνακας 5. Πωλήσεις καινούριων και μεταχειρισμένων λεωφορείων κατά μάρκα:
Ιούνιος και Ιανουάριος - Ιούνιος 2014**

| Μάρκες | Λεωφορεία | | | |
|------------------------|-----------|-----------|--------------|------------|
| | Ιούνιος | | Ιαν. - Ιουν. | |
| | καιν. | μεταχ. | καιν. | μεταχ. |
| AYATS | - | - | - | 1 |
| BOVA | - | 6 | - | 36 |
| D.K.W. | - | - | - | 1 |
| DAF | - | - | - | 2 |
| EVOBUS | - | 4 | - | 36 |
| FIAT-IVECO | - | - | - | 3 |
| FORD | - | 1 | - | 10 |
| G.AUWARTER | - | - | - | 6 |
| IRISBUS | - | - | 1 | 1 |
| ISUZU | - | - | 1 | 2 |
| IVECO | - | 1 | 1 | 6 |
| IVECO η IRISBUS | - | - | 1 | - |
| KASSBOHRER | - | 1 | - | 6 |
| MAN | - | 6 | 2 | 26 |
| MAN URBIS DD | 1 | - | 1 | - |
| MAN/NEOPLAN | 2 | - | 4 | - |
| MERCEDES | 5 | 16 | 18 | 108 |
| MERCEDES CENTO SERVICE | 1 | - | 1 | - |
| MERCEDES ERDUMAN | 3 | - | 16 | - |
| MERCEDES GIANNOPOYLOS | 3 | - | 3 | - |
| MERCEDES NIKAS | 7 | - | 19 | 1 |
| MERCEDES PAPADAKIS | 4 | - | 32 | 1 |
| NEOPLAN | - | 1 | - | 22 |
| OPEL | 5 | - | 14 | - |
| OTOKAR OTOBUS | - | - | - | 1 |
| SAAB | - | - | - | 1 |
| SCANIA | - | 5 | 1 | 14 |
| SETRA | - | 4 | - | 31 |
| SIN MARCA | - | - | - | 1 |
| TEMSA | - | 1 | 1 | 7 |
| VAN HOOL | - | - | - | 2 |
| VOLKS WAGEN | - | - | - | 1 |
| VOLKSWAGEN PAPADAKIS | - | - | 2 | - |
| VOLVO | - | 1 | - | 7 |
| ΣΥΝΟΛΟ | 31 | 47 | 118 | 333 |

**Γράφημα 8. Πωλήσεις καινούριων λεωφορείων:
Ιανουάριος - Ιούνιος 2014**

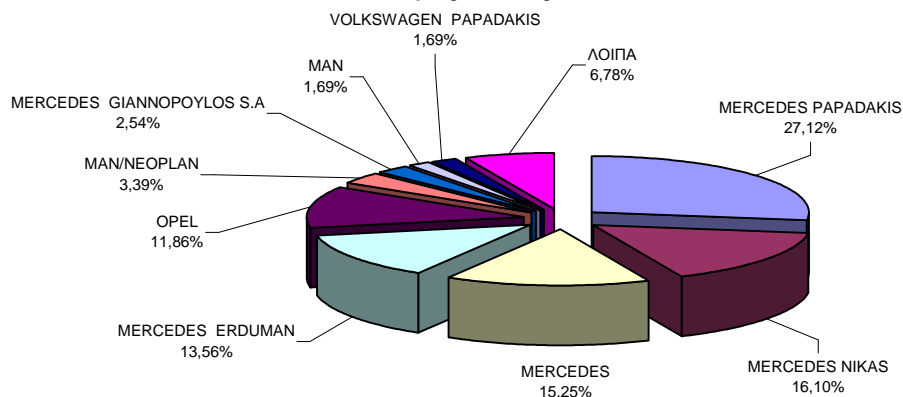

Πίνακας 6. Πωλήσεις καινούριων και μεταχειρισμένων μοτοσυκλετών κατά μάρκα ή εργοστάσιο κατασκευής: Ιούνιος και Ιανουάριος - Ιούνιος 2014

| Μάρκες | Μοτοσυκλέτες | | | |
|----------------------------------|--------------|------------|---------------|------------|
| | Ιούνιος | | Ιαν. - Ιουν. | |
| | καιν. | μεταχ. | καιν. | μεταχ. |
| ACCESS | 3 | 1 | 17 | 1 |
| ACCESS, GOES | 6 | - | 6 | - |
| AEON MOTOR | 13 | - | 35 | - |
| APRILIA | 126 | 12 | 439 | 48 |
| APRILIA, PIAGGIO, GILERA | 2 | - | 2 | - |
| APRILIA, GILERA | 2 | - | 7 | - |
| ARTIC CAT | - | - | 9 | - |
| BAOTIAN, SUPERKI | - | - | 5 | 1 |
| BASHAN | 3 | 1 | 7 | 1 |
| BETA | 1 | - | 7 | - |
| BMW | 49 | 2 | 239 | 12 |
| BOMBARDIER INC. | 2 | - | 8 | 5 |
| BUYANG | 1 | - | 10 | - |
| CARTER | 3 | - | 6 | - |
| CFMOTO | - | - | 5 | - |
| CHEETA | 1 | - | 4 | - |
| CHONGQING LIFAN | 4 | - | 5 | - |
| DAELIM | 14 | 1 | 45 | 3 |
| DAYANG, DAYTONA | 87 | - | 357 | 4 |
| DAYTONA | 131 | 1 | 536 | 4 |
| DERBI | 8 | - | 44 | 1 |
| DINLI, EXPLORER, HYTRACK, M | 2 | - | 2 | - |
| DUCATI | 16 | - | 59 | 4 |
| FEISHEN, MONDIA | 1 | - | 8 | - |
| GARELLI, FASPIDER, Tianma | 2 | - | 2 | - |
| GENERIC, RIDE, EXPLORER, G-RI | 1 | - | 4 | - |
| GILERA | 4 | 1 | 18 | 1 |
| GILERA, PIAGGIO | 5 | 1 | 37 | 4 |
| HAOJIANG, SENKE, ZONTES, TAY | 16 | - | 21 | - |
| HARLEY DAVIDSON | 13 | 2 | 58 | 9 |
| HER CHEE, ADLY | - | - | 14 | - |
| HM | 1 | - | 12 | 7 |
| HONDA | 635 | 40 | 2.622 | 133 |
| HUSABERG | - | - | 8 | 1 |
| HUSQVARNA | 4 | 1 | 26 | 1 |
| HYOSUNG | 2 | - | 6 | - |
| JIAJU, JINDING, LANYING, PEDA | 8 | - | 9 | - |
| JIANSHE | 9 | - | 38 | - |
| JINLING | 1 | - | 5 | 1 |
| JLAJI, HUATIAN, FEILING, TUTU, E | 38 | 1 | 122 | 1 |
| JOYNER | 4 | - | 11 | - |
| KAISAR | 4 | - | 13 | 1 |
| KAWASAKI | 18 | 10 | 90 | 21 |
| KEEWAY, QJIANG, QJ | 1 | - | 5 | - |
| KENBO | 11 | - | 53 | - |
| KENOS | 2 | - | 18 | - |
| KL | 22 | - | 95 | - |
| KTM | 20 | - | 134 | 5 |
| KWANG YANG | - | 4 | - | 24 |
| KYMCO | 645 | 16 | 1.794 | 46 |
| LIFAN | 20 | - | 61 | - |
| LIFAN, HONLEI, SKYGO, BISAN-LI | 35 | - | 140 | - |
| LINGBEN, BINQI, | - | - | 15 | - |
| LINGBEN, HAIZHIM | - | - | 5 | - |
| LINHAI | 2 | - | 13 | - |
| LINTEX, IVA, WK BIKES, SINOC | 2 | - | 10 | - |
| LML | 10 | - | 50 | - |
| LONCIN, KINLON, | 2 | - | 15 | - |
| LONCIN, KINLON, DORTON, CCM | 14 | - | 14 | - |
| LONCIN, LONGTIN | - | - | 14 | - |
| LONCIN, X-GEAR, | - | - | 9 | - |
| MALAGUTI SPA | - | - | - | 5 |
| MBK INDUSTRIE | - | 1 | - | 4 |
| MG MOTO | 38 | - | 187 | 1 |
| MODENAS | 68 | 3 | 278 | 4 |
| MOTO GUZZI | 2 | - | 11 | 1 |
| MV AGUSTA | 2 | - | 13 | - |
| NFM | 2 | - | 8 | - |
| NIPPONIA | 3 | - | 9 | - |
| ODES, LIANGZI | 3 | - | 28 | - |
| PEUGEOT | 62 | 2 | 188 | 4 |
| PIAGGIO | 618 | 36 | 1.998 | 136 |
| PIAGGIO, APRILIA | 14 | - | 51 | 1 |
| POLARIS | 3 | - | 12 | - |
| QJ, QJIANG, KEEWA | 68 | - | 106 | 1 |
| QJ, QJIANG, KEEWAY, LEONE, tell | 10 | - | 15 | 1 |
| QJIANG | 7 | - | 13 | - |
| QUADRO | 1 | - | 6 | - |
| SAN YANG | - | - | - | 4 |
| SANYE FUXIN | 2 | - | 4 | - |
| SHANYANG | 5 | - | 17 | - |
| SHINERAY | 10 | - | 48 | 1 |
| SKYJET | 18 | - | 60 | - |
| SKYTEAM, SASIN, CSR, METALKK | 4 | - | 26 | - |
| SOKON | 2 | - | 6 | - |
| SUZUKI | 23 | 15 | 109 | 69 |
| SYM | 741 | 7 | 2.658 | 18 |
| TGB | 21 | - | 52 | 1 |
| TRIUMPH | 18 | - | 78 | - |
| TURBHO | - | - | 4 | - |
| WANGYE, SANBEN, UM, MONDIAL | 4 | - | 17 | - |
| XGJAO | 26 | 1 | 168 | 1 |
| XGJAO, YUAN, SKYJET, KAISAF | 8 | - | 47 | 1 |
| XINGYUE | - | - | 4 | - |
| XINGYUE, QSTRON | 2 | - | 5 | - |
| XINLING, HEROWAY, LEDOW | 3 | - | 12 | - |
| YAMAHA | 468 | 47 | 2.213 | 163 |
| YIBEN | 2 | - | 2 | - |
| YIBEN, MEIDUO, VONROAD, WUB | 2 | - | 8 | - |
| YINXIANG | 11 | - | 32 | 1 |
| YINXIANG, KENBO | 6 | - | 24 | - |
| YINXIANG, CHEETA | - | - | 4 | - |
| YUAN | 1 | - | 6 | - |
| ZHENSHENG | 5 | - | 5 | - |
| ZHONGNENG, ZNEN, daDo, DIRE | 20 | - | 56 | - |
| ZONGSHEN | 4 | - | 8 | - |
| ZONGSHEN, ZIPSTAR, ZEALSUN | 12 | 1 | 44 | 1 |
| ΛΟΙΠΑ | 24 | 9 | 129 | 25 |
| ΣΥΝΟΛΟ | 4.369 | 216 | 16.192 | 782 |

Γράφημα 9. Πωλήσεις καινούριων μοτοσυκλετών: Ιούνιος 2014

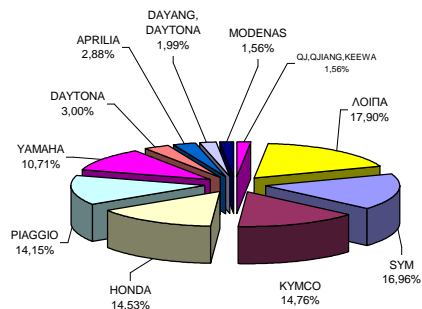

Γράφημα 10. Πωλήσεις καινούριων μοτοσυκλετών: Ιανουάριος - Ιούνιος 2014

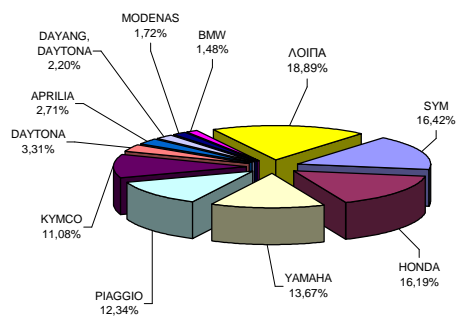

ΕΠΕΞΗΓΗΜΑΤΙΚΕΣ ΣΗΜΕΙΩΣΕΙΣ

| | |
|---|--|
| Έρευνα Χορήγησης Αδειών Κυκλοφορίας Οχημάτων | <p>Η Έρευνα των οχημάτων είναι απογραφική. Τα στοιχεία εμφανίζουν τη μάρκα, το είδος και το καινούριο ή μεταχειρισμένο του οχήματος σε επίπεδο Χώρας. Τα πρωτογενή στοιχεία προέρχονται από το Υπουργείο Υποδομών, Μεταφορών και Δικτύων και προκύπτουν από την έκδοση νέων αδειών κυκλοφορίας οχημάτων. Από τα στοιχεία της Έρευνας εξαιρούνται τα οχήματα που κινούνται επάνω σε τροχιές, τα ηλεκτροκίνητα με κεραίες λεωφορεία (τρόλλεϋ), οι γεωργικοί ελκυστήρες και τα γεωργικά μηχανήματα. Δεν περιλαμβάνονται στους πίνακες του Δελτίου Τύπου τα οχήματα Ενόπλων Δυνάμεων, Σωμάτων Ασφαλείας, Πυροσβεστικής Υπηρεσίας, Κρατικών Υπηρεσιών, Διπλωματικού Σώματος, Ξένων Αποστολών, Αναπήρων Πολέμου, καθώς επίσης και τα δίκυκλα τα οποία έχουν κυβισμό κάτω από 50 cc.</p> |
| Νομικό πλαίσιο | N.Δ 3627/56, N. 2392/96, N. 3832/2010 |
| Περίοδος Αναφοράς | Ιούνιος 2014 |
| Κάλυψη | Για την εξαγωγή των μηνιαίων στοιχείων χρησιμοποιήθηκε το Μητρώο του Υπουργείου Υποδομών, Μεταφορών και Δικτύων το οποίο περιέχει όλες τις μηνιαίες μεταβολές στις άδειες ταξινόμησης Οχημάτων στη Χώρα. |
| Ορισμοί | <p>Αυτοκίνητο όχημα είναι κάθε όχημα, ανεξάρτητα από τον αριθμό των τροχών, που κινείται με μηχανή και προορίζεται να μεταφέρει πρόσωπα ή πράγματα ή και τα δύο μαζί, ευρισκόμενα είτε πάνω στο ίδιο όχημα, είτε σε ρυμουλκούμενο που κινείται από το πρώτο. Καινούριο όχημα χαρακτηρίζεται αυτό που ταξινομείται για πρώτη φορά μέσα στο μήνα στην Ελλάδα και δεν έχει κυκλοφορήσει σε άλλη χώρα. Μεταχειρισμένο χαρακτηρίζεται αυτό που ταξινομείται για πρώτη φορά στην χώρα και έχει εισαχθεί ως μεταχειρισμένο από το εξωτερικό.</p> <p>Αυτοκίνητο επιβατηγό: Το προοριζόμενο για τη μεταφορά κυρίως προσώπων αυτοκίνητο όχημα, 9 κατ' ανώτατο όριο θέσεων μαζί με τη θέση του οδηγού.</p> <p>Αυτοκίνητο λεωφορείο: Το αυτοκίνητο όχημα που προορίζεται κυρίως για τη μεταφορά προσώπων 10 και άνω θέσεων, συμπεριλαμβανομένης και της θέσης του οδηγού. (Στους πίνακες του Δελτίου Τύπου στην κατηγορία αυτή επιπλέον προσμετρώνται τα αρθρωτά Λεωφορεία).</p> <p>Αυτοκίνητο φορτηγό: Το αυτοκίνητο όχημα που προορίζεται κυρίως για τη μεταφορά πραγμάτων (Στους πίνακες του Δελτίου Τύπου στην κατηγορία αυτή επιπλέον προσμετρώνται οι τράκτορες, τα ρυμουλκά φορτηγά, οι τράκτορες με επικαθήμενο (αρθρωτό όχημα) και τα ρυμουλκά με ρυμουλκούμενο (συρμός)).</p> <p>Μοτοσυκλέτα: Κάθε δίκτροχο μηχανοκίνητο όχημα με ή χωρίς καλάθι, του οποίου είτε η μέγιστη εκ κατασκευής ταχύτητα είναι μεγαλύτερη των 45 χιλιομέτρων την ώρα είτε, εάν είναι εξοπλισμένο με κινητήρα εσωτερικής καύσης, ο κυλινδρισμός του κινητήρα είναι μεγαλύτερος των 50 κυβικών εκατοστών. (Στους πίνακες του Δελτίου Τύπου στην κατηγορία αυτή επιπλέον προσμετρώνται τα τρίτροχα οχήματα).</p> <p>Τρίτροχο όχημα: Το μηχανοκίνητο όχημα με τρεις συμμετρικούς τροχούς, του οποίου είτε η μέγιστη εκ κατασκευής ταχύτητα είναι μεγαλύτερη των 45 χιλιομέτρων την ώρα είτε ο κυλινδρισμός του κινητήρα του είναι μεγαλύτερος των 50 κυβικών εκατοστών, εάν είναι εξοπλισμένο με κινητήρα εσωτερικής καύσης. Επίσης ως τρίτροχο όχημα λογίζεται και το τετράτροχο όχημα, εκτός των ελαφρών τετράτροχων οχημάτων της κατηγορίας των μοτοποδηλάτων, του οποίου το απόβαρο κενού οχήματος, μη συμπεριλαμβανομένου του βάρους του καυσίμου ή του μίγματος καυσίμου - ελαίου ή των συσσωρευτών των ηλεκτρικών οχημάτων, δεν υπερβαίνει τα 400 χιλιόγραμμα, όταν το όχημα προορίζεται για επιβατικές μεταφορές ή τα 550 χιλιόγραμμα, όταν προορίζεται για μεταφορές εμπορευμάτων και του οποίου η μέγιστη καθαρή ισχύς δεν υπερβαίνει τα 15 KW.</p> |
| Μεθοδολογία | Η έρευνα είναι απογραφική |
| Παραπομπές | Περισσότερες πληροφορίες (πίνακες, γραφήματα) σχετικά με την έρευνα χορήγησης αδειών κυκλοφορίας οχημάτων μπορούν να αναζητηθούν στη ιστοσελίδα της Ελληνικής Στατιστικής Αρχής www.statistics.gr , στο σύνδεσμο << Στατιστικά Θέματα > Μεταφορές >Οχήματα >Οχήματα(Άδειες Κυκλοφορίας Οχημάτων) -Στόλος Οχημάτων >> |