

Η παροχή στοιχείων στην ΕΛΣΤΑΤ προβλέπεται στο άρθρο 2, παρ. 3 του Ν. 3832/2010. Τα στοιχεία που παρέχονται στην ΕΛΣΤΑΤ χρησιμοποιούνται αποκλειστικά για **στατιστικούς σκοπούς** και τηρείται το **ΑΠΟΡΡΗΤΟ** αυτών. Η ΕΛΣΤΑΤ χρησιμοποιεί τα δεδομένα προσωπικού χαρακτήρα που συλλέγονται με το ερωτηματολόγιο της έρευνας για λόγους που σχετίζονται αποκλειστικά με τη διενέργεια αυτής και την παραγωγή των σχετικών στατιστικών (άρθρο 6, παρ. 1(γ) και (ε) του Κανονισμού (ΕΕ) 2016/679 και Νόμος 4624/2019). Η διαχείριση των δεδομένων αυτών από την ΕΛΣΤΑΤ μπορεί να περιλαμβάνει επικοινωνία της με το υποκείμενό τους στο πλαίσιο της ορθής συμπλήρωσης του ερωτηματολογίου.

ΕΡΩΤΗΜΑΤΟΛΟΓΙΟ

ΕΤΗΣΙΑΣ ΕΡΕΥΝΑΣ ΠΟΙΟΤΙΚΩΝ ΧΑΡΑΚΤΗΡΙΣΤΙΚΩΝ

ΗΜΕΔΑΠΩΝ ΤΟΥΡΙΣΤΩΝ

(ΕΡΕΥΝΑ ΔΙΑΚΟΠΩΝ)

(ΚΑΝΟΝΙΣΜΟΣ 692/2011 ΕΕ)

ΕΤΟΣ ΑΝΑΦΟΡΑΣ: 2019

ΚΩΔΙΚΟΣ ΔΕΛΤΙΟΥ:

--	--	--	--	--	--	--	--	--	--

Κωδικός μονάδας
επιφάνειας

--	--	--	--

A/a καταλόγου
κατοικιών

ΤΑΥΤΟΤΗΤΑ ΝΟΙΚΟΚΥΡΙΟΥ

- Περιφερειακή Ενότητα: _____
- Δήμος: _____
- Δημοτική Ενότητα: _____
- Δημοτική/Τοπική Κοινότητα: _____
- Οικισμός: _____
- Οδός και αριθμός: _____
- Οικοδομικό τετράγωνο:

--	--	--	--	--

(Συμπληρώνεται από την ΕΛΣΤΑΤ.)

ΡΟΗ ΕΡΩΤΗΜΑΤΟΛΟΓΙΟΥ

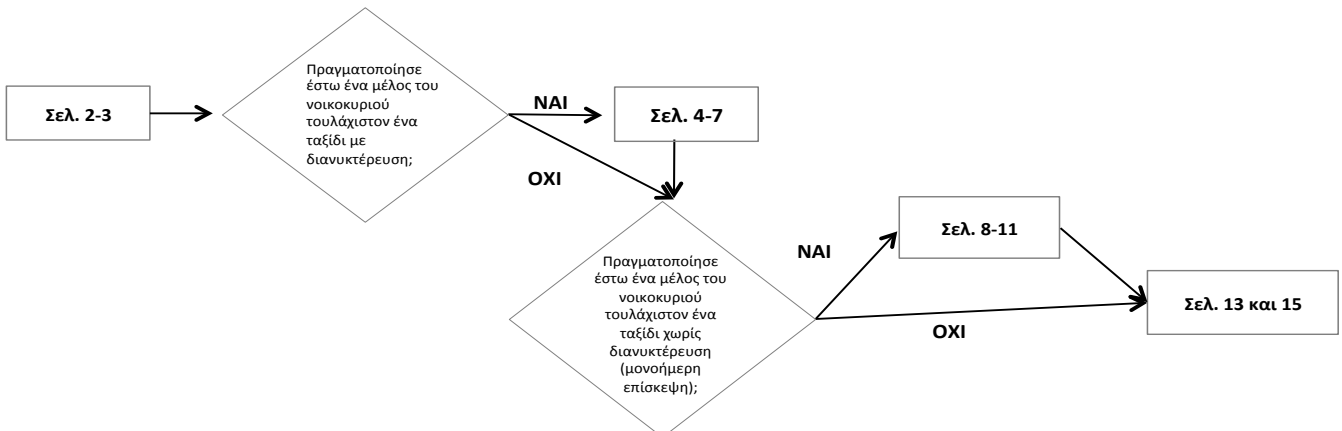

ΜΕΡΟΣ Ι: ΓΕΝΙΚΑ ΧΑΡΑΚΤΗ(Συμπληρώνεται για όλα
(Με τουλάχιστον**1. Πόσα ταξίδια πραγματοποιήθηκαν κατά το έτος 2019, δηλαδή ολοκληρώθηκαν εντός του έτους 2019, ανεξάρτητα του πότε ξεκίνησαν;**Το ερώτημα αναφέρεται σε ταξίδια με αφετηρία τον συνήθη τόπο διαμονής, τα οποία ικανοποιούν ταυτόχρονα τις παρακάτω προϋποθέσεις:

- 1) Ξεκίνησαν είτε εντός του 2019 είτε κατά το προηγούμενο έτος, δηλαδή το 2018, και ολοκληρώθηκαν εντός του 2019,
- 2) είχαν διάρκεια τουλάχιστον **μία διανυκτέρευση** και μικρότερη από 12 μήνες,
- 3) είχαν προορισμό **εκτός** του συνήθους περιβάλλοντος και **δεν** ήταν μέρος της καθημερινής ρουτίνας / δραστηριότητας.

Κύριος σκοπός του ταξιδιού μπορεί να είναι οι διακοπές, η αναψυχή, η επίσκεψη σε συγγενείς και φίλους ή άλλος προσωπικός λόγος, οι επιχειρηματικές ή επαγγελματικές δραστηριότητες.

ΜΕΛΗ ΤΟΥ						
Α/α	Όνοματεπώνυμο	Φύλο (Άρρεν = 1 Θήλυ = 2)	Έτος γέννησης	Οικογενειακή κατάσταση	Επίπεδο εκπαίδευσης	Απασχόληση
1	2	3	4	5	6	7
01		<input type="text"/>	<input type="text"/>	<input type="text"/>	<input type="text"/>	<input type="text"/>
02		<input type="text"/>	<input type="text"/>	<input type="text"/>	<input type="text"/>	<input type="text"/>
03		<input type="text"/>	<input type="text"/>	<input type="text"/>	<input type="text"/>	<input type="text"/>
04		<input type="text"/>	<input type="text"/>	<input type="text"/>	<input type="text"/>	<input type="text"/>
05		<input type="text"/>	<input type="text"/>	<input type="text"/>	<input type="text"/>	<input type="text"/>
06		<input type="text"/>	<input type="text"/>	<input type="text"/>	<input type="text"/>	<input type="text"/>
07		<input type="text"/>	<input type="text"/>	<input type="text"/>	<input type="text"/>	<input type="text"/>
08		<input type="text"/>	<input type="text"/>	<input type="text"/>	<input type="text"/>	<input type="text"/>
09		<input type="text"/>	<input type="text"/>	<input type="text"/>	<input type="text"/>	<input type="text"/>
10		<input type="text"/>	<input type="text"/>	<input type="text"/>	<input type="text"/>	<input type="text"/>

Στήλη 5:

- 1 = Άγαμος/η
- 2 = Έγγαμος/η ή με σύμφωνο συμβίωσης ή συζεί
- 3 = Χήρος/α
- 4 = Διαζευγμένος/η ή με λύση συμφώνου συμβίωσης ή σε διάσταση

Στήλη 6:**ΣΗΜ: Σημειώνεται η ανώτερη βαθμίδα εκπαίδευσης που έχει ολοκληρωθεί.**

- 0 = Δεν παρακολούθησε καμία βαθμίδα εκπαίδευσης
- 1 = Μερικές τάξεις δημοτικού
- 2 = Δημοτικό
- 3 = Γυμνάσιο, Σχολείο Δεύτερης Ευκαιρίας (ΣΔΕ)
- 4 = Εξατάξιο γυμνάσιο, Γενικό ή Ενιαίο λύκειο, Πολυκλαδικό λύκειο, Εκκλησιαστικό λύκειο, ΕΠΑΛ, ΕΠΑΣ, ΤΕΕ, ΤΕΣ, ΤΕΛ
- 5 = ΙΕΚ (ιδιωτικά ή δημόσια), Κολέγια, λοιπές μεταδευτεροβάθμιες σχολές
- 6 = ΤΕΙ, ΚΑΤΕΕ, ΑΣΠΑΙΤΕ, ΑΤΕΙ
- 7 = ΑΕΙ, Ανώτατες Στρατιωτικές Σχολές
- 8 = Μεταπτυχιακό
- 9 = Διδακτορικό

Στήλη 7:

- 1 = Εργάζεται
- 2 = Άνεργος
- 3 = Συνταξιούχος
- 4 = Εισοδηματίας
- 5 = Μαθητής, Φοιτητής
- 6 = Οικιακά
- 7 = Λοιπές περιπτώσεις

ΡΙΣΤΙΚΑ ΝΟΙΚΟΚΥΡΙΟΥ

τα μέλη του νοικοκυριού)

ΜΙΑ διανυκτέρευση)

ΝΟΙΚΟΚΥΡΙΟΥ		ΣΥΜΜΕΤΕΧΟΝΤΕΣ						
Επάγγελμα	Για ποιο λόγο δεν πραγματοποιήθηκε ΚΑΝΕΝΑ ταξίδι	Ταξίδι	Ταξίδι	Ταξίδι	Ταξίδι	Ταξίδι	Ταξίδι	Ταξίδι
8	9 (βλ. κωδ.)	10	11	12	13	14	15	16
<input type="checkbox"/>	<input type="checkbox"/>	<input type="checkbox"/>	<input type="checkbox"/>	<input type="checkbox"/>	<input type="checkbox"/>	<input type="checkbox"/>	<input type="checkbox"/>	<input type="checkbox"/>
<input type="checkbox"/>	<input type="checkbox"/>	<input type="checkbox"/>	<input type="checkbox"/>	<input type="checkbox"/>	<input type="checkbox"/>	<input type="checkbox"/>	<input type="checkbox"/>	<input type="checkbox"/>
<input type="checkbox"/>	<input type="checkbox"/>	<input type="checkbox"/>	<input type="checkbox"/>	<input type="checkbox"/>	<input type="checkbox"/>	<input type="checkbox"/>	<input type="checkbox"/>	<input type="checkbox"/>
<input type="checkbox"/>	<input type="checkbox"/>	<input type="checkbox"/>	<input type="checkbox"/>	<input type="checkbox"/>	<input type="checkbox"/>	<input type="checkbox"/>	<input type="checkbox"/>	<input type="checkbox"/>
<input type="checkbox"/>	<input type="checkbox"/>	<input type="checkbox"/>	<input type="checkbox"/>	<input type="checkbox"/>	<input type="checkbox"/>	<input type="checkbox"/>	<input type="checkbox"/>	<input type="checkbox"/>
<input type="checkbox"/>	<input type="checkbox"/>	<input type="checkbox"/>	<input type="checkbox"/>	<input type="checkbox"/>	<input type="checkbox"/>	<input type="checkbox"/>	<input type="checkbox"/>	<input type="checkbox"/>
<input type="checkbox"/>	<input type="checkbox"/>	<input type="checkbox"/>	<input type="checkbox"/>	<input type="checkbox"/>	<input type="checkbox"/>	<input type="checkbox"/>	<input type="checkbox"/>	<input type="checkbox"/>
<input type="checkbox"/>	<input type="checkbox"/>	<input type="checkbox"/>	<input type="checkbox"/>	<input type="checkbox"/>	<input type="checkbox"/>	<input type="checkbox"/>	<input type="checkbox"/>	<input type="checkbox"/>
<input type="checkbox"/>	<input type="checkbox"/>	<input type="checkbox"/>	<input type="checkbox"/>	<input type="checkbox"/>	<input type="checkbox"/>	<input type="checkbox"/>	<input type="checkbox"/>	<input type="checkbox"/>
<input type="checkbox"/>	<input type="checkbox"/>	<input type="checkbox"/>	<input type="checkbox"/>	<input type="checkbox"/>	<input type="checkbox"/>	<input type="checkbox"/>	<input type="checkbox"/>	<input type="checkbox"/>
<input type="checkbox"/>	<input type="checkbox"/>	<input type="checkbox"/>	<input type="checkbox"/>	<input type="checkbox"/>	<input type="checkbox"/>	<input type="checkbox"/>	<input type="checkbox"/>	<input type="checkbox"/>
<input type="checkbox"/>	<input type="checkbox"/>	<input type="checkbox"/>	<input type="checkbox"/>	<input type="checkbox"/>	<input type="checkbox"/>	<input type="checkbox"/>	<input type="checkbox"/>	<input type="checkbox"/>

Στήλη 8:

Να γραφεί το είδος της εργασίας και το είδος του καταστήματος ή της επιχείρησης στην οποία εργάζεται.

Τα χτένια θα συμπληρωθούν από την ΕΛΣΤΑΤ.

Στήλη 9: Αν δεν πραγματοποιήθηκε ΚΑΝΕΝΑ ταξίδι, ποιος ήταν ο λόγος; (δεκτές περισσότερες από μία απαντήσεις)

- 1 = Οικονομικός
- 2 = Έλλειψη ελεύθερου χρόνου λόγω οικογενειακών υποχρεώσεων
- 3 = Έλλειψη ελεύθερου χρόνου λόγω επαγγελματικών υποχρεώσεων ή σπουδών
- 4 = Λόγοι υγείας ή περιορισμένης κινητικότητας
- 5 = Προτίμηση παραμονής στο σπίτι
- 6 = Λόγοι ασφάλειας
- 7 = Άλλος λόγος

ΜΕΡΟΣ ΙΙ: ΧΑΡΑΚΤΗΡΙΣΤΙΚΑ ΤΑΞΙΔΙΩΝ

		Ταξίδι <input type="text"/> <input type="text"/> <input type="text"/>
1	Ημερομηνία αναχώρησης (ημέρα/μήνας/έτος) (μπορεί να αναφέρεται και στο προηγούμενο έτος) Ημερομηνία επιστροφής (ημέρα/μήνας/έτος) Η διάρκεια του ταξιδιού δεν πρέπει να ξεπερνά τις 365 ημέρες	___ / ___ / ___ ___ / ___ / 2019
2	Κύριος προορισμός του ταξιδιού; (Τα χτένια συμπληρώνονται από την ΕΛΣΤΑΤ.) α) Περιφερειακή ενότητα στην Ελλάδα (να γραφεί) β) Χώρα του εξωτερικού (να γραφεί)	 <input type="text"/> <input type="text"/>
2α	Σε περίπτωση ταξιδιού στο εξωτερικό, μεσολάβησε διανυκτέρευση, πριν ή μετά, στην Ελλάδα; Αν ΝΑΙ , πόσες διανυκτερεύσεις πραγματοποιήθηκαν; (π.χ. 3 άτομα X 2 διανυκτερεύσεις κάθε άτομο = 6 διανυκτερεύσεις συνολικά)	Ναι <input type="text"/> Όχι <input type="text"/> <input type="text"/>
3	Συνολικός αριθμός διανυκτερεύσεων ολόκληρου του ταξιδιού (συμπεριλαμβάνονται και οι διανυκτερεύσεις του ερωτήματος 2α.) Να συμπληρωθεί ο συνολικός αριθμός διανυκτερεύσεων όλων των ατόμων που συμμετείχαν στο ταξίδι (π.χ. 3 άτομα X 5 διανυκτερεύσεις κάθε άτομο = 15 διανυκτερεύσεις, συνολικά)	<input type="text"/> <input type="text"/> <input type="text"/>
4	Κύριος σκοπός ταξιδιού (επαγγελματικός λόγος: 1, προσωπικός λόγος: 2 ή 3 ή 4) Επαγγελματικός λόγος = 1 Ανάπαυση, αναψυχή, διακοπές = 2 Επίσκεψη σε συγγενείς και φίλους = 3 Άλλος προσωπικός λόγος (προσκύνημα, αγωγή υγείας, εκπαίδευση, ψώνια κ.λπ.) .. (να γραφεί) = 4	<input type="text"/>
5	Αν στο ερώτημα 4 έχει επιλεγεί απάντηση με κωδικό 2, 3 ή 4, να σημειωθεί το είδος προορισμού του ταξιδιού (μπορούν να δοθούν περισσότερες από μία απαντήσεις.) Πόλη = 1 Παραθαλάσσια περιοχή = 2 Εξοχική περιοχή (συμπεριλαμβανομένων των περιοχών κοντά σε λίμνη, ποτάμι κ.λπ.) = 3 Κρουαζιερόπλοιο = 4 Ορεινή περιοχή (βουνό, λόφος). = 5 Άλλος προορισμός = 6	<input type="text"/> <input type="text"/> <input type="text"/> <input type="text"/> <input type="text"/> <input type="text"/>
6	Κύριος τρόπος μεταφοράς (σημειώνεται το μεταφορικό μέσο με το οποίο πραγματοποιήθηκε το μεγαλύτερο μέρος του ταξιδιού.) Αεροπορικός = 1 Ακτοπλοϊκός (πλοία, φέρι, κρουαζιερόπλοια, σκάφη αναψυχής κ.λπ.) = 2 Σιδηροδρομικός = 3 Λεωφορεία ή πούλμαν (τακτικά ή ναυλωμένα) = 4 Ιδιωτικής χρήσης οχήματα (π.χ. μηχανές, αυτοκίνητα, αυτοκινούμενα τροχόσπιτα κ.λπ.), ιδιότητα, leasing, συγγενών και φίλων (να γραφεί το όχημα) = 5 Ενοικιαζόμενα οχήματα (π.χ. ταξί, ενοικιαζόμενα αυτοκίνητα, μηχανές κ.λπ.) (να γραφεί το όχημα) = 6 Άλλος (π.χ. ποδήλατο) (να γραφεί το μέσο) = 7	<input type="text"/>
7	Κύριο κατάλυμα που χρησιμοποιήθηκε κατά το ταξίδι (Σημειώνεται το κατάλυμα όπου οι επισκέπτες διέμειναν τις περισσότερες ημέρες στη διάρκεια του ταξιδιού. Για ειδικές περιπτώσεις, όπως κατασκηνώσεις Στρατού, παιδικές κατασκηνώσεις, κοινωνικός τουρισμός, να σημειωθεί η αντίστοιχη περίπτωση στο ελεύθερο πεδίο.) Καταλύματα με δαπάνη διαμονής Ξενοδοχεία ή παρόμοια καταλύματα (μοτέλ, bungalows κ.λπ.) = 1 Συνεδριακά κέντρα = 2 Ενοικιαζόμενα κάμπινγκ (εγκαταστάσεις για τροχόσπιτα, σκηνές κ.λπ.) = 3 Μέσα μεταφοράς επιβατών (κρουαζιερόπλοια, σιδηροδρομικά βαγόνια ύπνου κ.λπ.) = 4 Ενοικιαζόμενα δωμάτια ή ενοικιαζόμενες κατοικίες (rooms to let) = 5 Άλλα συλλογικά ενοικιαζόμενα καταλύματα σύντομης διαμονής, όπως ορεινά καταφύγια, ξενώνες νέων, θεραπευτικά κέντρα κ.λπ. = 6 Ιδιωτικές κατοικίες, διαμερίσματα, δωμάτια με βραχυχρόνιες μισθώσεις για χρήση σε ένα ή περισσότερα ταξίδια: α) που μισθώθηκαν μέσω ηλεκτρονικής πλατφόρμας (π.χ. airbnb, booking κ.λπ.) = 7 β) με συμβόλαιο διάρκειας έως και 12 μήνες. = 8 Καταλύματα χωρίς δαπάνη διαμονής Μακροχρόνια μισθωμένες κατοικίες με διάρκεια συμβολαίου άνω των 12 μηνών = 9 Ιδιόκτητες εξοχικές κατοικίες = 10 Καταλύματα που παρέχονται δωρεάν από συγγενείς ή φίλους = 11 Λοιπά μη ενοικιαζόμενα καταλύματα, όπως τροχόσπιτα / σκηνές σε ελεύθερο κάμπινγκ ή ιδιόκτητο χώρο, λοιπά καταλύματα που παρέχονται δωρεάν = 12	<input type="text"/> <input type="text"/>

(με τουλάχιστον ΜΙΑ διανυκτέρευση) (συνέχεια)

Ταξίδι [] [] []	Ταξίδι [] [] []	Ταξίδι [] [] []	Ταξίδι [] [] []	Ταξίδι [] [] []	Ταξίδι [] [] []
[]	[]	[]	[]	[]	[]
α _____ β _____ γ _____ δ _____ ε _____ στ _____ _____	α _____ β _____ γ _____ δ _____ ε _____ στ _____ _____	α _____ β _____ γ _____ δ _____ ε _____ στ _____ _____	α _____ β _____ γ _____ δ _____ ε _____ στ _____ _____	α _____ β _____ γ _____ δ _____ ε _____ στ _____ _____	α _____ β _____ γ _____ δ _____ ε _____ στ _____ _____
α _____ β _____ γ _____ δ _____ ε _____ στ _____ _____	α _____ β _____ γ _____ δ _____ ε _____ στ _____ _____	α _____ β _____ γ _____ δ _____ ε _____ στ _____ _____	α _____ β _____ γ _____ δ _____ ε _____ στ _____ _____	α _____ β _____ γ _____ δ _____ ε _____ στ _____ _____	α _____ β _____ γ _____ δ _____ ε _____ στ _____ _____
1 _____ 2 _____ 3 _____ 4 _____ _____	1 _____ 2 _____ 3 _____ 4 _____ _____	1 _____ 2 _____ 3 _____ 4 _____ _____	1 _____ 2 _____ 3 _____ 4 _____ _____	1 _____ 2 _____ 3 _____ 4 _____ _____	1 _____ 2 _____ 3 _____ 4 _____ _____
_____	_____	_____	_____	_____	_____

ΠΡΟΣΟΧΗ: Οι δαπάνες διαμονής των τεσσάρων (4) επιμέρους ταξιδιών να αθροίζονται στο σύνολο της δαπάνης μίσθωσης, δηλαδή σε 1.200€ (120+120+120+840=1.200€).

2. Δεν συμπληρώνεται το ερώτημα **9.1α**, αν στο ερώτημα **7** έχει δοθεί απάντηση με κωδικό **9** ή **10** ή **11** ή **12**.
3. Οι δαπάνες που αφορούν σε πακέτο ταξιδιού αναγράφονται στο ερώτημα **9.2**. Αν η ανάλυση δαπανών του πακέτου ταξιδιού (ερώτημα **9.2**) δεν είναι εφικτό να γίνει με ακρίβεια, θα πρέπει να εκτιμηθεί η κάθε δαπάνη που αντιστοιχεί σε διαμονή, διατροφή, μεταφορικά, πολιτιστικές και ψυχαγωγικές/αθλητικές δραστηριότητες.
4. Περιλαμβάνονται τόσο οι δαπάνες κατά τη διάρκεια του ταξιδιού όσο και οι δαπάνες που έγιναν πριν το ταξίδι και σχετίζονται με αυτό, όπως αγορά εισιτηρίων αθλητικών εκδηλώσεων, μουσείων, χαρτών, εξοπλισμού κ.λπ.

ΕΠΙΣΚΕΨΕΙΣ (ΕΚΤΟΣ ΤΟΥ ΣΥΝΗΘΟΥΣ ΠΕΡΙΒΑΛΛΟΝΤΟΣ)

τα μέλη του νοικοκυριού)

ΔΙΑΝΥΚΤΕΡΕΥΣΗ)κτέρευση, κατά τη διάρκεια του έτους 2019; (Σύνολο 1α + 1β)

εκτός του συνήθους περιβάλλοντος, χωρίς διανυκτέρευση και με, τουλάχιστον, τριώρη παραμονή στον προορισμό,

Να συμπληρωθεί το ερώτημα 1α1.

Να συμπληρωθεί το ερώτημα 1β1.

νοικοκυριού, ο αριθμός των συνολικών μονοήμερων επισκέψεων / ταξιδιών, καθώς και οι αντίστοιχες

Α/α (1)	Γ' ΤΡΙΜΗΝΟ				Δ' ΤΡΙΜΗΝΟ			
	Προσωπικά μονοήμερα ταξίδια		Επαγγελματικά μονοήμερα ταξίδια		Προσωπικά μονοήμερα ταξίδια		Επαγγελματικά μονοήμερα ταξίδια	
	Αριθμός	Σύνολο δαπανών (σε ευρώ)	Αριθμός	Σύνολο δαπανών (σε ευρώ)	Αριθμός	Σύνολο δαπανών (σε ευρώ)	Αριθμός	Σύνολο δαπανών (σε ευρώ)
01	<input type="text"/>	<input type="text"/>	<input type="text"/>	<input type="text"/>	<input type="text"/>	<input type="text"/>	<input type="text"/>	<input type="text"/>
02	<input type="text"/>	<input type="text"/>	<input type="text"/>	<input type="text"/>	<input type="text"/>	<input type="text"/>	<input type="text"/>	<input type="text"/>
03	<input type="text"/>	<input type="text"/>	<input type="text"/>	<input type="text"/>	<input type="text"/>	<input type="text"/>	<input type="text"/>	<input type="text"/>
04	<input type="text"/>	<input type="text"/>	<input type="text"/>	<input type="text"/>	<input type="text"/>	<input type="text"/>	<input type="text"/>	<input type="text"/>
05	<input type="text"/>	<input type="text"/>	<input type="text"/>	<input type="text"/>	<input type="text"/>	<input type="text"/>	<input type="text"/>	<input type="text"/>
06	<input type="text"/>	<input type="text"/>	<input type="text"/>	<input type="text"/>	<input type="text"/>	<input type="text"/>	<input type="text"/>	<input type="text"/>
07	<input type="text"/>	<input type="text"/>	<input type="text"/>	<input type="text"/>	<input type="text"/>	<input type="text"/>	<input type="text"/>	<input type="text"/>
08	<input type="text"/>	<input type="text"/>	<input type="text"/>	<input type="text"/>	<input type="text"/>	<input type="text"/>	<input type="text"/>	<input type="text"/>
09	<input type="text"/>	<input type="text"/>	<input type="text"/>	<input type="text"/>	<input type="text"/>	<input type="text"/>	<input type="text"/>	<input type="text"/>
10	<input type="text"/>	<input type="text"/>	<input type="text"/>	<input type="text"/>	<input type="text"/>	<input type="text"/>	<input type="text"/>	<input type="text"/>
Σύ- νο- λο	<input type="text"/>	<input type="text"/>	<input type="text"/>	<input type="text"/>	<input type="text"/>	<input type="text"/>	<input type="text"/>	<input type="text"/>

(1) Ο πίνακας συμπληρώνεται ακολουθώντας τη σειρά των εγγραφών (ονοματεπώνυμων) του πίνακα της σελίδας 2.

ΜΕΡΟΣ ΙΙΙ: ΜΟΝΟΗΜΕΡΕΣ

(Συμπληρώνεται για όλα

ΧΩΡΙΣ**161. Αν πραγματοποιήθηκαν μονοήμερες επισκέψεις / ταξίδια στο ΕΞΩΤΕΡΙΚΟ (16) να καταχωριστεί, για κάθε δαπάνες, ανά είδος μονοήμερης επίσκεψης / ταξιδιού, κατά τρίμηνο στον ακόλουθο πίνακα:**

Α/α (1)	Α' ΤΡΙΜΗΝΟ				Β' ΤΡΙΜΗΝΟ			
	Προσωπικά μονοήμερα ταξίδια		Επαγγελματικά μονοήμερα ταξίδια		Προσωπικά μονοήμερα ταξίδια		Επαγγελματικά μονοήμερα ταξίδια	
	Αριθμός	Σύνολο δαπανών (σε ευρώ)	Αριθμός	Σύνολο δαπανών (σε ευρώ)	Αριθμός	Σύνολο δαπανών (σε ευρώ)	Αριθμός	Σύνολο δαπανών (σε ευρώ)
01	□□□	_____	□□□	_____	□□□	_____	□□□	_____
02	□□□	_____	□□□	_____	□□□	_____	□□□	_____
03	□□□	_____	□□□	_____	□□□	_____	□□□	_____
04	□□□	_____	□□□	_____	□□□	_____	□□□	_____
05	□□□	_____	□□□	_____	□□□	_____	□□□	_____
06	□□□	_____	□□□	_____	□□□	_____	□□□	_____
07	□□□	_____	□□□	_____	□□□	_____	□□□	_____
08	□□□	_____	□□□	_____	□□□	_____	□□□	_____
09	□□□	_____	□□□	_____	□□□	_____	□□□	_____
10	□□□	_____	□□□	_____	□□□	_____	□□□	_____
Σύ- νο- λο	□□□□	_____	□□□□	_____	□□□□	_____	□□□□	_____

(1) Ο πίνακας συμπληρώνεται ακολουθώντας τη σειρά των εγγραφών (ονοματεπώνυμων) του πίνακα της σελίδας 2.

ΕΠΙΣΚΕΨΕΙΣ (ΕΚΤΟΣ ΤΟΥ ΣΥΝΗΘΟΥΣ ΠΕΡΙΒΑΛΛΟΝΤΟΣ) (συνέχεια)

τα μέλη του νοικοκυριού)

ΔΙΑΝΥΚΤΕΡΕΥΣΗ**μέλος του νοικοκυριού, ο αριθμός των συνολικών μονοήμερων επισκέψεων / ταξιδιών, καθώς και οι αντίστοιχες**

Α/α (1)	Γ' ΤΡΙΜΗΝΟ				Δ' ΤΡΙΜΗΝΟ			
	Προσωπικά μονοήμερα ταξίδια		Επαγγελματικά μονοήμερα ταξίδια		Προσωπικά μονοήμερα ταξίδια		Επαγγελματικά μονοήμερα ταξίδια	
	Αριθμός	Σύνολο δαπανών (σε ευρώ)	Αριθμός	Σύνολο δαπανών (σε ευρώ)	Αριθμός	Σύνολο δαπανών (σε ευρώ)	Αριθμός	Σύνολο δαπανών (σε ευρώ)
01	□□	_____	□□	_____	□□	_____	□□	_____
02	□□	_____	□□	_____	□□	_____	□□	_____
03	□□	_____	□□	_____	□□	_____	□□	_____
04	□□	_____	□□	_____	□□	_____	□□	_____
05	□□	_____	□□	_____	□□	_____	□□	_____
06	□□	_____	□□	_____	□□	_____	□□	_____
07	□□	_____	□□	_____	□□	_____	□□	_____
08	□□	_____	□□	_____	□□	_____	□□	_____
09	□□	_____	□□	_____	□□	_____	□□	_____
10	□□	_____	□□	_____	□□	_____	□□	_____
Σύ- νο- λο	□□□□	_____	□□□□	_____	□□□□	_____	□□□□	_____

(1) Ο πίνακας συμπληρώνεται ακολουθώντας τη σειρά των εγγραφών (ονοματεπώνυμων) του πίνακα της σελίδας 2.

ΠΑΡΑΤΗΡΗΣΕΙΣ

Σημειώστε πληροφορίες ή σχόλια ή παρατηρήσεις για επιμέρους σημεία των παρεχόμενων πληροφοριών

Για το μέρος I: _____

Για το μέρος II (ταξίδια με διανυκτέρευση): _____

Ταξίδι _____

Ταξίδι _____

Ταξίδι _____

Ταξίδι _____

Ταξίδι _____

Ταξίδι _____

Ταξίδι _____

Για τα μέρη III και IV (μονοήμερες επισκέψεις): _____

Γενικά σχόλια: _____

Βεβαιώνεται ότι τα στοιχεία που συμπληρώθηκαν είναι ακριβή

Όνοματεπώνυμο υπευθύνου του νοικοκυριού _____

Τηλέφωνο _____

Υπογραφή _____

Ημερομηνία ____ / ____ / ____

Διάρκεια συνέντευξης λεπτά

Όνοματεπώνυμο ερευνητή _____

Υπογραφή _____

Κωδικός ερευνητή

Ημερομηνία ____ / ____ / ____

Όνοματεπώνυμο ελεγκτή υπαλλήλου _____

Υπογραφή _____

