



ΚΙΝΗΣΗ ΜΟΥΣΕΙΩΝ ΚΑΙ ΑΡΧΑΙΟΛΟΓΙΚΩΝ ΧΩΡΩΝ ΙΑΝΟΥΑΡΙΟΣ 2026

Η Ελληνική Στατιστική Αρχή (ΕΛΣΤΑΤ) ανακοινώνει τα αποτελέσματα της Έρευνας Κίνησης Μουσείων και Αρχαιολογικών Χώρων για τον μήνα Ιανουάριο 2026. Συγκεκριμένα:

- Κατά το μήνα Ιανουάριο 2026 σε σύγκριση με τον αντίστοιχο μήνα του 2025, καταγράφεται αύξηση των επισκεπτών μουσείων κατά 2,6%, των επισκεπτών ελεύθερης εισόδου κατά 3,4% και των αντίστοιχων εισπράξεων κατά 62,0% (Πίνακας 1).
- Στους αρχαιολογικούς χώρους, κατά το μήνα Ιανουάριο 2026 σε σύγκριση με τον αντίστοιχο μήνα του 2025, καταγράφεται μείωση των επισκεπτών κατά 9,9%, αύξηση των επισκεπτών ελεύθερης εισόδου κατά 17,1% και αύξηση των αντίστοιχων εισπράξεων κατά 105,5% (Πίνακας 1).

Γράφημα 1: Κίνηση Μουσείων και Αρχαιολογικών Χώρων (Ιανουάριος 2021 – Ιανουάριος 2026)

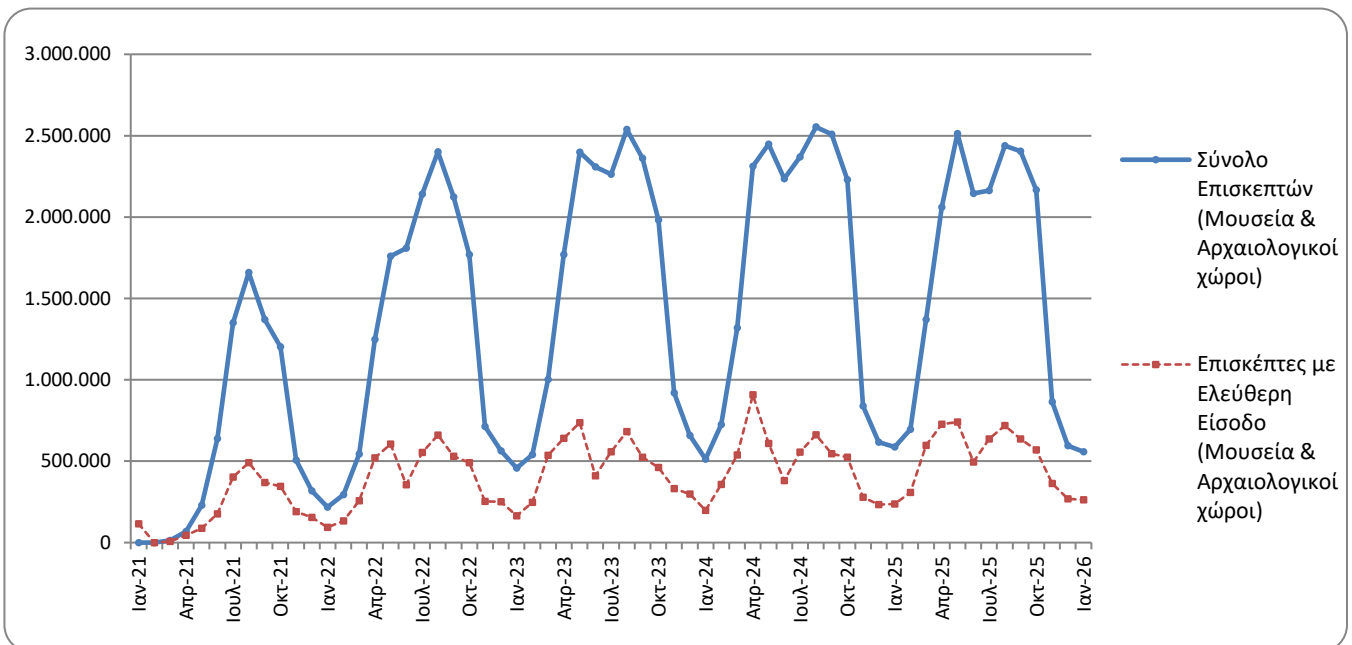

Πληροφορίες για μεθοδολογικά θέματα:

Διεύθυνση Τομεακών Στατιστικών
Τμήμα Στατιστικών Τουρισμού και Πολιτισμού
Η Προϊσταμένη του τμήματος: Ελένη Παπαδοπούλου
Τηλ: 213 135 2168
e-mail: e.papadopoulou@statistics.gr

Πληροφορίες για παροχή δεδομένων:

Τηλ.: 213 135 2022, 2308, 2310
e-mail: data.dissem@statistics.gr

**ΠΙΝΑΚΑΣ 1: ΕΠΙΣΚΕΠΤΕΣ ΜΟΥΣΕΙΩΝ ΚΑΙ ΑΡΧΑΙΟΛΟΓΙΚΩΝ ΧΩΡΩΝ – ΕΙΣΠΡΑΞΕΙΣ
(ΙΑΝΟΥΑΡΙΟΣ 2025 ΚΑΙ ΙΑΝΟΥΑΡΙΟΣ 2026)**

I. ΑΡΙΘΜΟΣ ΕΠΙΣΚΕΠΤΩΝ			
Μουσεία - Αρχαιολογικοί Χώροι	2025	2026	Μεταβολή 2026/2025
Γενικό σύνολο επισκεπτών (Α+Β)	587.161	557.973	-5,0%
A. Μουσεία (Γ+Ε)	233.531	239.503	2,6%
Μουσείο Ακρόπολης	68.449	71.768	4,8%
Εθνικό Αρχαιολογικό	30.521	36.387	19,2%
Αρχαίας Ολυμπίας ⁽¹⁾	3.823	3.729	-2,5%
Παλάτι Ιπποτών (Ρόδου) ⁽³⁾	1.180	3.527	198,9%
Ηρακλείου (Κρήτης)	4.119	4.632	12,5%
Λευκού Πύργου	11.596	9.426	-18,7%
Δελφών ⁽¹⁾	16.839	15.863	-5,8%
Λοιπών μουσείων	97.004	94.171	-2,9%
B. Αρχαιολογικοί χώροι (Δ+Ζ)	353.630	318.470	-9,9%
Επιδαύρου	16.592	14.634	-11,8%
Ακροπόλεως Μυκηνών και Θησαυρού Ατρέα	17.820	15.847	-11,1%
Ακροπόλεως Αθηνών	162.091	157.676	-2,7%
Σουνίου	16.870	13.642	-19,1%
Ακροπόλεως Λίνδου	504	777	54,2%
Βασιλικοί Τάφοι Βεργίνας	9.470	7.439	-21,4%
Αρχαίας Ολυμπίας ⁽¹⁾	3.838	2.932	-23,6%
Κνωσού (Κρήτης)	5.754	5.139	-10,7%
Φαιστού (Κρήτης)	393	494	25,7%
Αρχαίας Κορίνθου	6.992	6.821	-2,4%
Μυστρά	3.938	2.748	-30,2%
Δελφών ⁽¹⁾	10.781	8.272	-23,3%
Λοιπών αρχαιολογικών χώρων	98.587	82.049	-16,8%
II. ΑΡΙΘΜΟΣ ΕΠΙΣΚΕΠΤΩΝ ΜΕ ΕΙΣΙΤΗΡΙΟ			
	2025	2026	Μεταβολή 2026/2025
Σύνολο Επισκεπτών Με Εισιτήριο (Γ+Δ)	350.327	296.009	-15,5%
Γ. Μουσεία	121.032	123.128	1,7%
Δ. Αρχαιολογικοί χώροι	229.295	172.881	-24,6%
III. ΑΡΙΘΜΟΣ ΕΠΙΣΚΕΠΤΩΝ ΕΛΕΥΘΕΡΗΣ ΕΙΣΟΔΟΥ			
	2025	2026	Μεταβολή 2026/2025
Σύνολο Επισκεπτών Ελεύθερης Εισόδου (Ε+Ζ)	236.834	261.964	10,6%
Ε. Μουσεία	112.499	116.375	3,4%
Ζ. Αρχαιολογικοί χώροι	124.335	145.589	17,1%
IV. ΕΙΣΠΡΑΞΕΙΣ (σε ευρώ)			
	2025	2026	Μεταβολή 2026/2025
Σύνολο Εισπράξεων (Η+Θ) ⁽²⁾	3.114.588	5.906.185	89,6%
Η. Μουσεία ⁽³⁾	1.135.466	1.839.145	62,0%
Θ. Αρχαιολογικοί χώροι	1.979.122	4.067.040	105,5%

⁽¹⁾ Από τον Απρίλιο 2024, υπάρχει η δυνατότητα ηλεκτρονικής αγοράς εισιτηρίων από τα μουσεία Αρχαίας Ολυμπίας και Δελφών, στα οποία περιλαμβάνεται η επίσκεψη του αντίστοιχου αρχαιολογικού χώρου, χωρίς να είναι εφικτός ο διαχωρισμός ανάμεσα στην επίσκεψη σε μουσείο και σε αρχαιολογικό χώρο.

⁽²⁾ Σε εφαρμογή των διατάξεων της Κ.Υ.Α 117624 (ΦΕΚ 1968/τ.Β/29-03-24), από 01/04/2025 ισχύει νέα τιμολογιακή πολιτική για τις επισκέψεις σε μουσεία και αρχαιολογικούς χώρους

⁽³⁾ Επικαιροποιημένα διοικητικά στοιχεία για τον Ιανουάριο 2025.

Στα παρακάτω διαγράμματα παρουσιάζεται η πορεία των εισπράξεων Μουσείων και Αρχαιολογικών χώρων (γράφημα 2) καθώς και η επισκεψιμότητα ανά Μουσείο (γράφημα 3) και ανά Αρχαιολογικό χώρο (γράφημα 4).

Γράφημα 2: Εισπράξεις Μουσείων και Αρχαιολογικών χώρων (Ιανουάριος 2021 – Ιανουάριος 2026)
(σε χιλιάδες ευρώ)

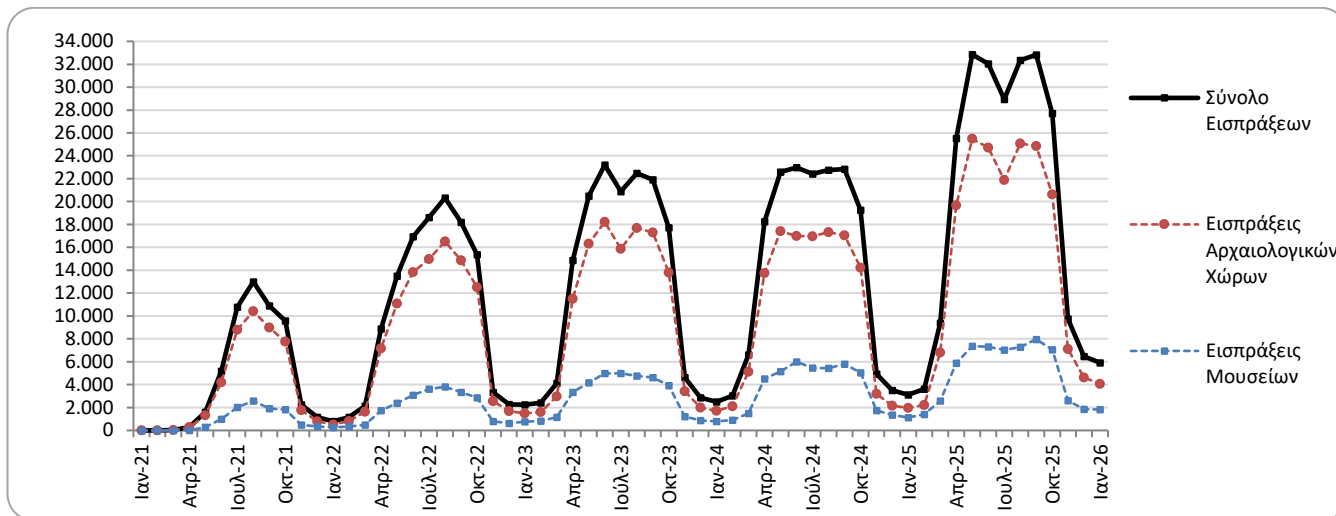

Γράφημα 3: Επισκεψιμότητα Μουσείων, Ιανουάριος 2026

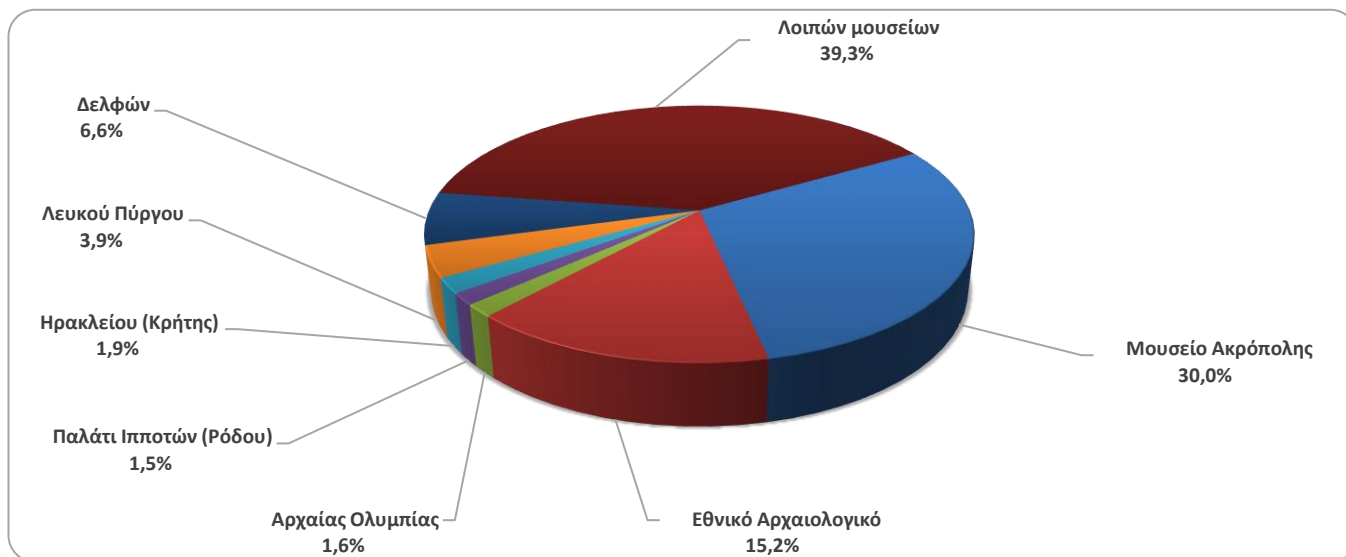

Γράφημα 4: Επισκεψιμότητα Αρχαιολογικών χώρων, Ιανουάριος 2026

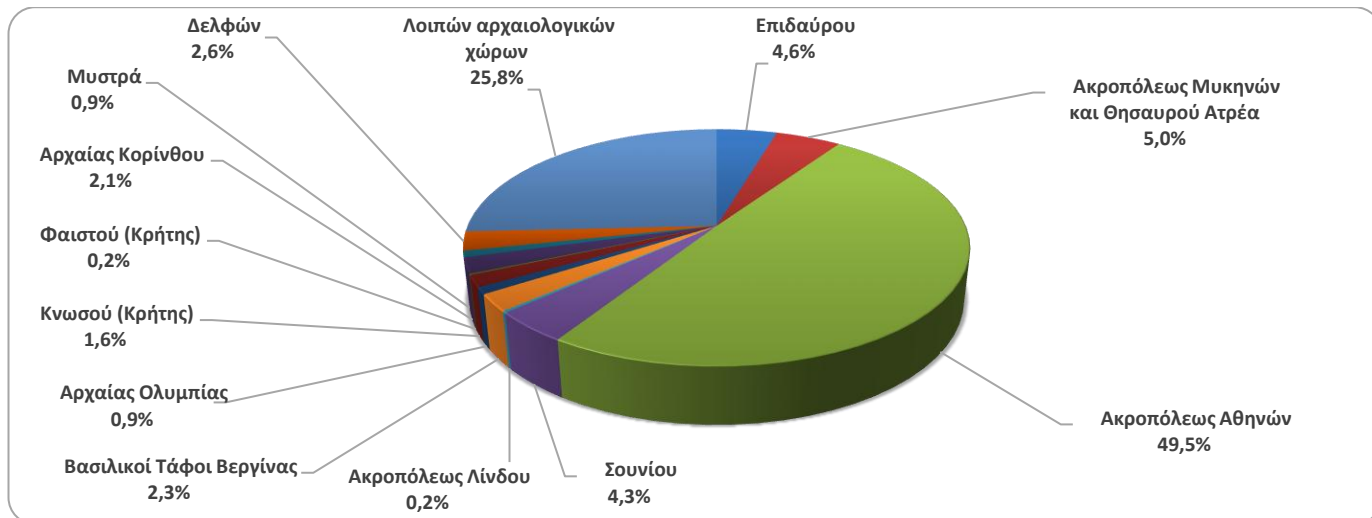

**ΠΙΝΑΚΑΣ 2: ΕΠΙΣΚΕΠΤΕΣ ΜΟΥΣΕΙΩΝ ΚΑΙ ΑΡΧΑΙΟΛΟΓΙΚΩΝ ΧΩΡΩΝ - ΕΙΣΠΡΑΞΕΙΣ
(2024, 2025, ΙΑΝΟΥΑΡΙΟΣ 2025 - ΙΑΝΟΥΑΡΙΟΣ 2026)**

I. ΑΡΙΘΜΟΣ ΕΠΙΣΚΕΠΤΩΝ					
Μουσεία - Αρχαιολογικοί Χώροι	2024	2025	ΙΑΝΟΥΑΡΙΟΣ		Μεταβολή 2026/2025
			2025	2026	
Γενικό σύνολο επισκεπτών (Α+Β)	20.661.857	20.005.955	587.161	557.973	-5,0%
A. Μουσεία (Γ+Ε)	6.651.911	6.678.093	233.531	239.503	2,6%
Μουσείο Ακρόπολης	1.994.279	1.994.050	68.449	71.768	4,8%
Εθνικό Αρχαιολογικό	642.956	665.414	30.521	36.387	19,2%
Αρχαίας Ολυμπίας ⁽¹⁾	286.519	301.459	3.823	3.729	-2,5%
Παλάτι Ιπποτών (Ρόδου) ⁽³⁾	370.138	311.678	1.180	3.527	198,9%
Ηρακλείου (Κρήτης)	379.363	387.682	4.119	4.632	12,5%
Λευκού Πύργου	239.767	233.683	11.596	9.426	-18,7%
Δελφών ⁽¹⁾	445.188	463.159	16.839	15.863	-5,8%
Λοιπών μουσείων	2.293.701	2.320.968	97.004	94.171	-2,9%
B. Αρχαιολογικοί χώροι (Δ+Ζ)	14.009.946	13.327.862	353.630	318.470	-9,9%
Επιδαύρου	548.971	525.113	16.592	14.634	-11,8%
Ακροπόλεως Μυκηνών και Θησαυρού Ατρέα	547.361	501.256	17.820	15.847	-11,1%
Ακροπόλεως Αθηνών	4.557.693	4.609.113	162.091	157.676	-2,7%
Σουνίου	421.556	382.650	16.870	13.642	-19,1%
Ακροπόλεως Λίνδου	702.363	595.625	504	777	54,2%
Βασιλικοί Τάφοι Βεργίνας	244.013	188.487	9.470	7.439	-21,4%
Αρχαίας Ολυμπίας ⁽¹⁾	301.987	276.674	3.838	2.932	-23,6%
Κνωσού (Κρήτης)	1.010.006	977.299	5.754	5.139	-10,7%
Φαιστού (Κρήτης)	84.637	65.431	393	494	25,7%
Αρχαίας Κορίνθου ⁽¹⁾	253.085	254.270	6.992	6.821	-2,4%
Μυστρά	153.789	137.611	3.938	2.748	-30,2%
Δελφών ⁽¹⁾	292.619	216.389	10.781	8.272	-23,3%
Λοιπών αρχαιολογικών χώρων	4.891.866	4.597.944	98.587	82.049	-16,8%
II. ΑΡΙΘΜΟΣ ΕΠΙΣΚΕΠΤΩΝ ΜΕ ΕΙΣΙΤΗΡΙΟ					
	2024	2025	ΙΑΝΟΥΑΡΙΟΣ		Μεταβολή 2026/2025
			2025	2026	
Σύνολο Επισκεπτών Με Εισιτήριο (Γ+Δ)	14.869.864	13.708.555	350.327	296.009	-15,5%
Γ. Μουσεία	4.489.213	4.289.769	121.032	123.128	1,7%
Δ. Αρχαιολογικοί χώροι	10.380.651	9.418.786	229.295	172.881	-24,6%
III. ΑΡΙΘΜΟΣ ΕΠΙΣΚΕΠΤΩΝ ΕΛΕΥΘΕΡΗΣ ΕΙΣΟΔΟΥ					
	2024	2025	ΙΑΝΟΥΑΡΙΟΣ		Μεταβολή 2026/2025
			2025	2026	
Σύνολο Επισκεπτών Ελεύθερης Εισόδου (Ε+Ζ)	5.791.993	6.297.400	236.834	261.964	10,6%
Ε. Μουσεία	2.162.698	2.388.324	112.499	116.375	3,4%
Ζ. Αρχαιολογικοί χώροι	3.629.295	3.909.076	124.335	145.589	17,1%
IV. ΕΙΣΠΡΑΞΕΙΣ (σε ευρώ)					
	2024	2025	ΙΑΝΟΥΑΡΙΟΣ		Μεταβολή 2026/2025
			2025	2026	
Σύνολο Εισπράξεων (Η+Θ)⁽²⁾	171.680.632	244.557.074	3.114.588	5.906.185	89,6%
Η. Μουσεία ⁽³⁾	43.688.040	59.482.164	1.135.466	1.839.145	62,0%
Θ. Αρχαιολογικοί χώροι	127.992.592	185.074.910	1.979.122	4.067.040	105,5%

⁽¹⁾ Από τον Απρίλιο 2024, υπάρχει η δυνατότητα ηλεκτρονικής αγοράς εισιτηρίων από τα μουσεία Αρχαίας Ολυμπίας και Δελφών, στα οποία περιλαμβάνεται η επίσκεψη του αντίστοιχου αρχαιολογικού χώρου, χωρίς να είναι εφικτός ο διαχωρισμός ανάμεσα στην επίσκεψη σε μουσείο και σε αρχαιολογικό χώρο.

⁽²⁾ Σε εφαρμογή των διατάξεων της Κ.Υ.Α 117624 (ΦΕΚ 1968/τ.Β/29-03-24), από 01/04/2025 ισχύει νέα τιμολογιακή πολιτική για τις επισκέψεις σε μουσεία και αρχαιολογικούς χώρους.

⁽³⁾ Επικαιροποιημένα διοικητικά στοιχεία για τον Ιανουάριο 2025.

ΕΠΕΞΗΓΗΜΑΤΙΚΕΣ ΣΗΜΕΙΩΣΕΙΣ

Έρευνα Κίνησης Μουσείων και Αρχαιολογικών χώρων	<p>Η έρευνα Κίνησης Μουσείων και Αρχαιολογικών Χώρων παρουσιάζει αποτελέσματα από το έτος 1970. Με την έρευνα αυτή συγκεντρώνονται στοιχεία από τον Οργανισμό Διαχείρισης και Ανάπτυξης Πολιτιστικών Πόρων (Ο.Δ.Α.Π.), εποπτευόμενο φορέα από το Υπουργείο Πολιτισμού, σχετικά με τον αριθμό των επισκεπτών και των εισπράξεων από τα διατεθέντα εισιτήρια στα Μουσεία αρχαιολογικού και ιστορικού ενδιαφέροντος και στους Αρχαιολογικούς χώρους.</p> <p>Για το Μουσείο Ακρόπολης διατίθενται στοιχεία επισκεπτών και εισπράξεων από τον μήνα Δεκέμβριο του 2009.</p> <p>Σε εφαρμογή των διατάξεων της Κ.Υ.Α 117624 (ΦΕΚ 1968/τ.Β/29-03-24), από 01/04/2025 ισχύει νέα τιμολογιακή πολιτική για τις επισκέψεις σε μουσεία και αρχαιολογικούς χώρους.</p>
Νομικό πλαίσιο	<p>Η παρούσα έρευνα, η οποία διεξάγεται από το έτος 1970, είναι συνεχής και παράγει μηνιαία στοιχεία και κατ' επέκταση ετήσια, στη βάση της ΚΥΑ 15189/Β379/73.</p>
Περίοδος Αναφοράς	<p>01/01/2026-31/01/2026</p>
Μεθοδολογία και ορισμοί	<p>Η έρευνα διενεργείται σε μηνιαία βάση και τα στοιχεία συγκεντρώνονται κυρίως από τον Οργανισμό Διαχείρισης και Ανάπτυξης Πολιτιστικών Χώρων (Ο.Δ.Α.Π.), εποπτευόμενο φορέα από το Υπουργείο Πολιτισμού. Τα στοιχεία που συγκεντρώνονται αφορούν τον αριθμό των επισκεπτών και των αντίστοιχων εισπράξεων από τα διατεθέντα εισιτήρια στα Μουσεία αρχαιολογικού και ιστορικού ενδιαφέροντος και τους Αρχαιολογικούς χώρους της χώρας. Στοιχεία παρουσιάζονται κατά μήνα και στο τέλος του έτους συνολικά για όλο το έτος.</p>
Παραπομπές	<p>Περισσότερες πληροφορίες σχετικά με την Έρευνα Κίνησης Μουσείων και Αρχαιολογικών χώρων και παλαιότερες χρονολογικές σειρές διατίθενται στην ιστοσελίδα της Υπηρεσίας στο: http://www.statistics.gr/el/statistics/-/publication/SCI21/</p>