



ΔΕΛΤΙΟ ΤΥΠΟΥ
ΕΞΕΛΙΞΗ ΚΥΚΛΟΥ ΕΡΓΑΣΙΩΝ ΕΠΙΧΕΙΡΗΣΕΩΝ
ΛΙΑΝΙΚΟΥ ΕΜΠΟΡΙΟΥ
ΣΕΠΤΕΜΒΡΙΟΣ - Γ' ΤΡΙΜΗΝΟ 2021

Η Ελληνική Στατιστική Αρχή (ΕΛΣΤΑΤ) με αυτήν την τομεακή δημοσίευση, παρουσιάζει αναλυτικά την εξέλιξη των πωλήσεων/κύκλου εργασιών όλων των τάξεων δραστηριότητας του τομέα λιανικού εμπορίου. Το λιανικό εμπόριο αποτελεί το βασικό επιχειρηματικό μοντέλο της σύγχρονης αλυσίδας εφοδιασμού των καταναλωτών, μέσω της μεταπώλησης υλικών αγαθών ή υπηρεσιών και την προώθηση προϊόντων με επιδίωξη το κέρδος.

Με τον τρόπο αυτόν, το λιανικό εμπόριο αποτελεί διαχρονικά σημαντικό παραγωγικό τριτογενή τομέα της ελληνικής οικονομίας με αξιοσημείωτη συνεισφορά στο Ακαθάριστο Εγχώριο Προϊόν.

Παράλληλα, κατά την πρόσφατη συγκυρία, η παρακολούθηση της εξέλιξης των μεγεθών των τάξεων δραστηριότητας του λιανικού εμπορίου είναι σημαντική, δεδομένων των επιπτώσεων, άμεσων και έμμεσων, που υφίστανται λόγω της πανδημίας της νόσου του κορωνοϊού 2019 (COVID-19).

Επιπρόσθετα, μέσω της παρακολούθησης των μεγεθών του λιανικού εμπορίου προκύπτουν συμπεράσματα για την εξέλιξη της κατανάλωσης (σε μέγεθος, χαρακτηριστικά, προτιμήσεις και υποκατάσταση προϊόντων) της ελληνικής κοινωνίας, των πολιτών και των επιχειρήσεων της χώρας.

Η παρούσα δημοσίευση αποτελεί μέρος της σειράς των Δελτίων Τύπου που δημοσιεύονται από την ΕΛΣΤΑΤ ([σύνδεσμος ΔΤ](#)) από τον Απρίλιο 2020, με ενσωμάτωση των πιο πρόσφατων στοιχείων για τον κύκλο εργασιών από Διοικητικές Πηγές, **Σεπτεμβρίου και Γ' τριμήνου 2021**.

Αντίστοιχη δημοσίευση έχει προγραμματιστεί και πραγματοποιείται από την ΕΛΣΤΑΤ σε μηνιαία βάση, καθ' όλη την περίοδο που παρουσιάζει ενδιαφέρον η σε μεγάλη συχνότητα παρακολούθηση της εξέλιξης του κύκλου εργασιών των επιχειρήσεων λιανικού εμπορίου.

Ειδικότερα, η ΕΛΣΤΑΤ ανακοινώνει (α) στοιχεία σε τριμηνιαίο επίπεδο για τον κύκλο εργασιών **του συνόλου των επιχειρήσεων** που κατατάσσονται στις τάξεις δραστηριότητας των κλάδων λιανικού εμπορίου (κλάδοι 45 και 47 της ταξινόμησης NACE Αναθ.2) και (β) στοιχεία σε μηνιαίο επίπεδο για τον κύκλο εργασιών **των επιχειρήσεων με υποχρέωση τήρησης διπλογραφικών βιβλίων** που κατατάσσονται στις τάξεις δραστηριότητας των κλάδων λιανικού εμπορίου (κλάδοι 45 και 47 της ταξινόμησης NACE Αναθ.2).

Πληροφορίες για μεθοδολογικά θέματα:

Διεύθυνση Στατιστικών Επιχειρήσεων
Τμήμα Μητρώων και Μεγάλων Επιχειρήσεων
Προϊσταμένη του Τμήματος: Αδαμαντία Γεωργοστάθη
Τηλ.: 213 135 2043
E-mail: a.georgostathi@statistics.gr

Πληροφορίες για παροχή δεδομένων:

Τηλ.: 213 135 2022, 2308, 2310
E-mail: data.dissem@statistics.gr

α. **Σύνολο των επιχειρήσεων του τομέα λιανικού εμπορίου** (Πίνακας 1)

Στο σύνολο των επιχειρήσεων του τομέα λιανικού εμπορίου, ο κύκλος εργασιών το τρίτο τρίμηνο 2021 ανήλθε σε 14,6 δισ. ευρώ, σημειώνοντας αύξηση 11,0% σε σχέση με το τρίτο τρίμηνο 2020, όπου είχε διαμορφωθεί σε 13,2 δισ. ευρώ και αύξηση 8,2% σε σχέση με το δεύτερο τρίμηνο 2021, όπου είχε διαμορφωθεί σε 13,5 δισ. ευρώ.

Οι δραστηριότητες που παρουσίασαν τη μεγαλύτερη αύξηση στον κύκλο εργασιών το **τρίτο τρίμηνο του 2021** σε σχέση με το αντίστοιχο τρίμηνο του 2020 είναι:

- Λιανικό εμπόριο ρολογιών και κοσμημάτων σε ειδικευμένα καταστήματα, αύξηση 57,1%.
- Λιανικό εμπόριο εγγραφών μουσικής και εικόνας σε ειδικευμένα καταστήματα, αύξηση 49,5%.

Η δραστηριότητα που παρουσίασε μείωση στον κύκλο εργασιών το **τρίτο τρίμηνο του 2021** σε σχέση με το αντίστοιχο τρίμηνο του 2020 είναι:

- Λιανικό εμπόριο κλωστοϋφαντουργικών προϊόντων, ενδυμάτων και υποδημάτων σε υπαίθριους πάγκους και αγορές, μείωση 3,9%.

Παρουσίαση δραστηριοτήτων με μεγαλύτερες μεταβολές

Η τάξη οικονομικής δραστηριότητας «**Λιανικό εμπόριο ρολογιών και κοσμημάτων σε ειδικευμένα καταστήματα**», που παρουσίασε τη μεγαλύτερη αύξηση στον κύκλο εργασιών μεταξύ του τρίτου τριμήνου 2021 και του αντίστοιχου τριμήνου 2020 περιλαμβάνει το λιανικό εμπόριο ρολογιών και κοσμημάτων σε ειδικευμένα καταστήματα.

Η τάξη οικονομικής δραστηριότητας «**Λιανικό εμπόριο κλωστοϋφαντουργικών προϊόντων, ενδυμάτων και υποδημάτων σε υπαίθριους πάγκους και αγορές**», που παρουσίασε μείωση στον κύκλο εργασιών μεταξύ του τρίτου τριμήνου 2021 και του αντίστοιχου τριμήνου 2020 περιλαμβάνει το λιανικό εμπόριο κλωστοϋφαντουργικών προϊόντων, ενδυμάτων και υποδημάτων σε υπαίθριους πάγκους και αγορές.

Τα βασικά χαρακτηριστικά των επιχειρήσεων των συγκεκριμένων τάξεων οικονομικής δραστηριότητας, σύμφωνα με το οριστικό Στατιστικό Μητρώο Επιχειρήσεων, έτους αναφοράς 2018, έχουν ως εξής:

Οικονομική δραστηριότητα	Πλήθος			Αριθμός απασχολούμενων
	Επιχειρήσεων	Καταστημάτων	Επιχειρήσεων με δυνατότητα διενέργειας ηλεκτρονικών συναλλαγών*	
Λιανικό εμπόριο ρολογιών και κοσμημάτων σε ειδικευμένα καταστήματα	3.815	5.056	117	8.031
Λιανικό εμπόριο κλωστοϋφαντουργικών προϊόντων, ενδυμάτων και υποδημάτων σε υπαίθριους πάγκους και αγορές	1.862	1.962	-	1.890

(*) Το πλήθος των επιχειρήσεων με δυνατότητα διενέργειας ηλεκτρονικών συναλλαγών αφορά στο έτος 2019, και προκύπτει από διοικητικά αρχεία.

β. Σύνολο των επιχειρήσεων του τομέα λιανικού εμπορίου με υποχρέωση τήρησης διπλογραφικών βιβλίων (Πίνακας 2)

Για τις επιχειρήσεις του τομέα λιανικού εμπορίου με υποχρέωση τήρησης διπλογραφικών βιβλίων, για τις οποίες υπάρχουν διαθέσιμα στοιχεία σε μηνιαία βάση, ο κύκλος εργασιών τον Σεπτέμβριο 2021 ανήλθε σε 2,9 δισ. ευρώ, σημειώνοντας αύξηση 11,8% σε σχέση με τον Σεπτέμβριο 2020 που είχε διαμορφωθεί σε 2,6 δισ. ευρώ και αύξηση 5,0% σε σχέση με τον Αύγουστο του 2021 που είχε διαμορφωθεί σε 2,7 δισ. ευρώ.

Οι δραστηριότητες που παρουσίασαν τη μεγαλύτερη αύξηση στον κύκλο εργασιών τον **Σεπτέμβριο 2021** σε σχέση με τον Σεπτέμβριο 2020 είναι:

- Λιανικό εμπόριο καλλυντικών και ειδών καλλωπισμού σε ειδικευμένα καταστήματα, αύξηση 59,1%.
- Λιανικό εμπόριο ρολογιών και κοσμημάτων σε ειδικευμένα καταστήματα, αύξηση 55,9%.

Οι δραστηριότητες που παρουσίασαν μείωση στον κύκλο εργασιών τον **Σεπτέμβριο 2021** σε σχέση με τον Σεπτέμβριο 2020 είναι:

- Λιανικό εμπόριο κλωστοϋφαντουργικών προϊόντων σε ειδικευμένα καταστήματα, μείωση 14,6%.
- Λιανικό εμπόριο βιβλίων σε ειδικευμένα καταστήματα, μείωση 4,4%

Παρουσίαση δραστηριοτήτων με μεγαλύτερες μεταβολές

Η τάξη οικονομικής δραστηριότητας «**Λιανικό εμπόριο καλλυντικών και ειδών καλλωπισμού σε ειδικευμένα καταστήματα**» που παρουσίασε τη μεγαλύτερη αύξηση στον κύκλο εργασιών τον Σεπτέμβριο 2021 σε σχέση με τον Σεπτέμβριο 2020, περιλαμβάνει λιανικό εμπόριο ειδών αρωματοποιίας, καλλυντικών και ειδών καλλωπισμού.

Η τάξη οικονομικής δραστηριότητας «**Λιανικό εμπόριο κλωστοϋφαντουργικών προϊόντων σε ειδικευμένα καταστήματα**» που παρουσίασε τη μεγαλύτερη μείωση στον κύκλο εργασιών τον Σεπτέμβριο 2021 σε σχέση με τον Σεπτέμβριο 2020, περιλαμβάνει το λιανικό εμπόριο υφασμάτων, νήματος πλεκτικής, βασικών υλικών για την κατασκευή κιλιμιών, ταπήτων τοίχου ή κεντημάτων, κλωστοϋφαντουργικών προϊόντων και ψιλικών, όπως βελόνες, κλωστές ραπτικής (ραφοκλωστές) κ.λ.π.

Τα βασικά χαρακτηριστικά των επιχειρήσεων των ανωτέρω τάξεων οικονομικής δραστηριότητας, με στοιχεία κύκλου εργασιών τον Σεπτέμβριο 2021, σύμφωνα με το οριστικό Στατιστικό Μητρώο Επιχειρήσεων, έτους αναφοράς 2018, έχουν ως εξής:

Οικονομική δραστηριότητα	Πλήθος			Αριθμός απασχολούμενων
	Επιχειρήσεων, με στοιχεία κύκλου εργασιών τον Σεπτέμβριο 2021	Καταστημάτων	Επιχειρήσεων με δυνατότητα διενέργειας ηλεκτρονικών συναλλαγών*	
Λιανικό εμπόριο καλλυντικών και ειδών καλλωπισμού σε ειδικευμένα καταστήματα	173	671	27	7.011
Λιανικό εμπόριο κλωστοϋφαντουργικών προϊόντων σε ειδικευμένα καταστήματα	88	182	11	391

(*). Το πλήθος των επιχειρήσεων με δυνατότητα διενέργειας ηλεκτρονικών συναλλαγών αφορά στο έτος 2019, και προκύπτει από διοικητικά αρχεία.

Πίνακας 1: Κύκλος εργασιών για το σύνολο των επιχειρήσεων, ανά τάξη οικονομικής δραστηριότητας του λιανικού εμπορίου (κλάδοι 45 και 47 της Στατιστικής Ταξινόμησης Οικονομικών Δραστηριοτήτων NACE Αναθ. 2)

ΟΙΚΟΝΟΜΙΚΗ ΔΡΑΣΤΗΡΙΟΤΗΤΑ		Κύκλος Εργασιών (σε χιλ. ευρώ)				Ετήσια Μεταβολή (%) 2021/2020		Τριμηνιαία Μεταβολή (%) Γ' Τρίμηνο / Β' Τρίμηνο	
Κωδικός NACE Αναθ.2	Περιγραφή	Β' Τρίμηνο 2020	Γ' Τρίμηνο 2020	Β' Τρίμηνο 2021	Γ' Τρίμηνο 2021	Β' Τρίμηνο	Γ' Τρίμηνο	2020	2021
4511	Πώληση αυτοκινήτων και ελαφρών μηχανοκίνητων οχημάτων	802.571	1.131.976	1.465.271	1.239.264	82,6	9,5	41,0	-15,4
4519	Πώληση άλλων μηχανοκίνητων οχημάτων	59.221	89.686	122.973	102.838	107,7	14,7	51,4	-16,4
4520	Συντήρηση και επισκευή μηχανοκίνητων οχημάτων	222.384	288.321	322.247	317.285	44,9	10,0	29,7	-1,5
4531	Χονδρικό εμπόριο μερών και εξαρτημάτων μηχανοκίνητων οχημάτων	291.949	380.366	402.326	431.372	37,8	13,4	30,3	7,2
4532	Λιανικό εμπόριο μερών και εξαρτημάτων μηχανοκίνητων οχημάτων	78.840	102.921	103.587	113.875	31,4	10,6	30,5	9,9
4540	Πώληση, συντήρηση και επισκευή μοτοσυκλετών και των μερών και εξαρτημάτων τους	114.323	134.762	164.798	154.526	44,2	14,7	17,9	-6,2
4711	Λιανικό εμπόριο σε μη ειδικευμένα καταστήματα που πωλούν κυρίως τρόφιμα, ποτά ή καπνό	3.720.218	3.786.166	3.800.117	4.136.533	2,1	9,3	1,8	8,9
4719	Άλλο λιανικό εμπόριο σε μη ειδικευμένα καταστήματα	470.208	914.476	519.413	***	10,5	***	94,5	***
4721	Λιανικό εμπόριο φρούτων και λαχανικών σε ειδικευμένα καταστήματα	101.441	97.272	100.179	113.263	-1,2	16,4	-4,1	13,1
4722	Λιανικό εμπόριο κρέατος και προϊόντων κρέατος σε ειδικευμένα καταστήματα	250.093	255.670	267.554	***	7,0	***	2,2	***
4723	Λιανικό εμπόριο ψαριών, καρκινοειδών και μαλακίων σε ειδικευμένα καταστήματα	42.051	48.493	48.532	58.798	15,4	21,3	15,3	21,2
4724	Λιανικό εμπόριο ψωμιού, αρτοσκευασμάτων και λοιπών ειδών αρτοποιίας και ζαχαροπλαστικής σε ειδικευμένα καταστήματα	105.081	142.011	124.480	153.034	18,5	7,8	35,1	22,9
4725	Λιανικό εμπόριο ποτών σε ειδικευμένα καταστήματα	26.615	39.373	36.777	50.330	38,2	27,8	47,9	36,9
4726	Λιανικό εμπόριο προϊόντων καπνού σε ειδικευμένα καταστήματα	43.343	52.137	48.073	53.030	10,9	1,7	20,3	10,3
4729	Λιανικό εμπόριο άλλων τροφίμων σε ειδικευμένα καταστήματα	101.845	104.035	114.327	114.732	12,3	10,3	2,2	0,4
4730	Λιανικό εμπόριο καυσίμων κίνησης σε ειδικευμένα καταστήματα	1.214.686	1.440.825	1.491.171	1.823.050	22,8	26,5	18,6	22,3
4741	Λιανικό εμπόριο ηλεκτρονικών υπολογιστών, περιφερειακών μονάδων υπολογιστών και λογισμικού σε ειδικευμένα καταστήματα	150.316	205.838	212.972	***	41,7	***	36,9	***
4742	Λιανικό εμπόριο τηλεπικοινωνιακού εξοπλισμού σε ειδικευμένα καταστήματα	107.669	130.398	125.545	***	16,6	***	21,1	***
4743	Λιανικό εμπόριο εξοπλισμού ήχου και εικόνας σε ειδικευμένα καταστήματα	10.808	13.717	15.272	17.316	41,3	26,2	26,9	13,4
4751	Λιανικό εμπόριο κλωστοϋφαντουργικών προϊόντων σε ειδικευμένα καταστήματα	70.811	86.771	88.604	94.098	25,1	8,4	22,5	6,2
4752	Λιανικό εμπόριο σιδηρικών, χρωμάτων και τζαμιών σε ειδικευμένα καταστήματα	263.451	336.602	368.971	364.072	40,1	8,2	27,8	-1,3
4753	Λιανικό εμπόριο χαλιών, κιλιμιών και επενδύσεων δαπέδου και τοίχου σε ειδικευμένα καταστήματα	6.046	8.517	8.857	***	46,5	***	40,9	***
4754	Λιανικό εμπόριο ηλεκτρικών οικιακών συσκευών σε ειδικευμένα καταστήματα	264.281	312.190	307.399	***	16,3	***	18,1	***
4759	Λιανικό εμπόριο επίπλων, φωτιστικών και άλλων ειδών οικιακής χρήσης σε ειδικευμένα καταστήματα	135.382	192.318	199.631	217.421	47,5	13,1	42,1	8,9

Πίνακας 1: Κύκλος εργασιών για το σύνολο των επιχειρήσεων, ανά τάξη οικονομικής δραστηριότητας του λιανικού εμπορίου (κλάδοι 45 και 47 της Στατιστικής Ταξινόμησης Οικονομικών Δραστηριοτήτων NACE Αναθ. 2) (συνέχεια)

ΟΙΚΟΝΟΜΙΚΗ ΔΡΑΣΤΗΡΙΟΤΗΤΑ		Κύκλος Εργασιών (σε χιλ. ευρώ)				Ετήσια Μεταβολή (%) 2021/2020		Τριμηνιαία Μεταβολή (%) Γ' Τρίμηνο / Β' Τρίμηνο	
Κωδικός NACE Αναθ.2	Περιγραφή	Β' Τρίμηνο 2020	Γ' Τρίμηνο 2020	Β' Τρίμηνο 2021	Γ' Τρίμηνο 2021	Β' Τρίμηνο	Γ' Τρίμηνο	2020	2021
4761	Λιανικό εμπόριο βιβλίων σε ειδικευμένα καταστήματα	29.483	58.228	37.855	61.575	28,4	5,7	97,5	62,7
4762	Λιανικό εμπόριο εφημερίδων και γραφικής ύλης σε ειδικευμένα καταστήματα	23.992	38.418	29.929	41.413	24,7	7,8	60,1	38,4
4763	Λιανικό εμπόριο εγγραφών μουσικής και εικόνας σε ειδικευμένα καταστήματα	997	1.549	1.726	2.315	73,1	49,5	55,4	34,1
4764	Λιανικό εμπόριο αθλητικού εξοπλισμού σε ειδικευμένα καταστήματα	118.100	149.639	165.605	170.822	40,2	14,2	26,7	3,2
4765	Λιανικό εμπόριο παιχνιδιών κάθε είδους σε ειδικευμένα καταστήματα	157.776	225.997	209.968	230.197	33,1	1,9	43,2	9,6
4771	Λιανικό εμπόριο ενδυμάτων σε ειδικευμένα καταστήματα	355.859	587.489	634.732	798.798	78,4	36,0	65,1	25,8
4772	Λιανικό εμπόριο υποδημάτων και δερμάτινων ειδών σε ειδικευμένα καταστήματα	74.661	104.788	112.468	119.565	50,6	14,1	40,4	6,3
4773	Φαρμακευτικά είδη σε ειδικευμένα καταστήματα	929.627	941.444	980.612	990.468	5,5	5,2	1,3	1,0
4774	Λιανικό εμπόριο ιατρικών και ορθοπεδικών ειδών σε ειδικευμένα καταστήματα	22.292	24.213	30.165	27.064	35,3	11,8	8,6	-10,3
4775	Λιανικό εμπόριο καλλυντικών και ειδών καλλωπισμού σε ειδικευμένα καταστήματα	111.197	186.586	165.636	265.961	49,0	42,5	67,8	60,6
4776	Λιανικό εμπόριο λουλουδιών, φυτών, σπόρων, λιπασμάτων, ζώων συντροφιάς και σχετικών ζωοτροφών σε ειδικευμένα καταστήματα	141.842	111.840	164.471	124.546	16,0	11,4	-21,2	-24,3
4777	Λιανικό εμπόριο ρολογιών και κοσμημάτων σε ειδικευμένα καταστήματα	35.229	85.493	73.439	134.284	108,5	57,1	142,7	82,9
4778	Άλλο λιανικό εμπόριο καινούργιων ειδών σε ειδικευμένα καταστήματα	145.842	181.393	171.957	244.242	17,9	34,6	24,4	42,0
4779	Λιανικό εμπόριο μεταχειρισμένων ειδών σε καταστήματα	1.513	2.264	2.755	2.996	82,1	32,3	49,6	8,7
4781	Λιανικό εμπόριο τροφίμων, ποτών και καπνού σε υπαίθριους πάγκους και αγορές	25.650	23.190	26.043	24.186	1,5	4,3	-9,6	-7,1
4782	Λιανικό εμπόριο κλωστοϋφαντουργικών προϊόντων, ενδυμάτων και υποδημάτων σε υπαίθριους πάγκους και αγορές	1.396	2.043	1.832	1.963	31,2	-3,9	46,3	7,2
4789	Λιανικό εμπόριο άλλων ειδών σε υπαίθριους πάγκους και αγορές	8.045	9.191	9.074	9.917	12,8	7,9	14,2	9,3
4791	Λιανικό εμπόριο από επιχειρήσεις πωλήσεων με αλληλογραφία ή μέσω διαδικτύου	121.681	118.256	200.716	***	65,0	***	-2,8	***
4799	Άλλο λιανικό εμπόριο εκτός καταστημάτων, υπαίθριων πάγκων ή αγορών	30.464	24.649	28.732	29.279	-5,7	18,8	-19,1	1,9
Γενικό Σύνολο		10.989.279	13.171.511	13.506.791	14.615.360	22,9	11,0	19,9	8,2

Σημειώσεις:

- Στον πίνακα και στο γενικό σύνολο περιλαμβάνεται ο κύκλος εργασιών της τάξης «4531: Χονδρικό εμπόριο μερών και εξαρτημάτων μηχανοκίνητων οχημάτων», δεδομένου ότι αρκετές επιχειρήσεις που ταξινομούνται στην τάξη αυτή έχουν ως δευτερεύουσα δραστηριότητα το λιανικό εμπόριο και προκειμένου να παρουσιάζονται όλες οι τάξεις του κλάδου 45 «Χονδρικό και λιανικό εμπόριο: επισκευή μηχανοκίνητων οχημάτων και μοτοσυκλετών».
- Οι επιχειρήσεις που τηρούν απλογραφικά βιβλία υποβάλλουν στοιχεία στις φορολογικές αρχές σε τριμηνιαία βάση, ενώ οι επιχειρήσεις που τηρούν διπλογραφικά βιβλία υποβάλλουν στοιχεία σε μηνιαία βάση. Ως εκ τούτου, στοιχεία για το σύνολο των επιχειρήσεων είναι διαθέσιμα μόνο σε τριμηνιαία βάση.

(***) Στα στοιχεία περιλαμβάνονται μη τυπικές συναλλαγές, ως εκ τούτου δε δημοσιεύονται γιατί δεν είναι συγκρίσιμα.

Πίνακας 2: Κύκλος εργασιών για το σύνολο των επιχειρήσεων με υποχρέωση τήρησης διπλογραφικών βιβλίων, ανά τάξη οικονομικής δραστηριότητας του λιανικού εμπορίου (κλάδοι 45 και 47 της Στατιστικής Ταξινόμησης Οικονομικών Δραστηριοτήτων NACE Αναθ.2)

ΟΙΚΟΝΟΜΙΚΗ ΔΡΑΣΤΗΡΙΟΤΗΤΑ		ΚΥΚΛΟΣ ΕΡΓΑΣΙΩΝ (σε χιλ. ευρώ)				Ετήσια Μεταβολή (%) 2021/2020		Μηνιαία Μεταβολή Σεπτέμβριος/Αύγουστος	
Κωδικός NACE Αναθ.2	Περιγραφή	Αύγουστος 2020	Σεπτέμβριος 2020	Αύγουστος 2021	Σεπτέμβριος 2021	Αύγουστος	Σεπτέμβριος	2020	2021
4511	Πώληση αυτοκινήτων και ελαφρών μηχανοκίνητων οχημάτων	296.980	363.250	332.458	369.796	11,9	1,8	22,3	11,2
4519	Πώληση άλλων μηχανοκίνητων οχημάτων	19.461	27.173	21.189	27.165	8,9	0,0	39,6	28,2
4520	Συντήρηση και επισκευή μηχανοκίνητων οχημάτων	27.680	38.063	31.111	40.342	12,4	6,0	37,5	29,7
4531	Χονδρικό εμπόριο μερών και εξαρτημάτων μηχανοκίνητων οχημάτων	76.242	105.114	85.926	119.932	12,7	14,1	37,9	39,6
4532	Λιανικό εμπόριο μερών και εξαρτημάτων μηχανοκίνητων οχημάτων	9.502	10.320	9.620	10.862	1,2	5,3	8,6	12,9
4540	Πώληση, συντήρηση και επισκευή μοτοσυκλετών και των μερών και εξαρτημάτων τους	20.718	29.530	25.780	36.475	24,4	23,5	42,5	41,5
4711	Λιανικό εμπόριο σε μη ειδικευμένα καταστήματα που πωλούν κυρίως τρόφιμα, ποτά ή καπνό	1.054.221	1.050.030	1.147.506	1.123.966	8,8	7,0	-0,4	-2,1
4719	Άλλο λιανικό εμπόριο σε μη ειδικευμένα καταστήματα	44.141	48.494	49.709	51.469	12,6	6,1	9,9	3,5
4721	Λιανικό εμπόριο φρούτων και λαχανικών σε ειδικευμένα καταστήματα	6.888	6.564	9.004	7.560	30,7	15,2	-4,7	-16,0
4722	Λιανικό εμπόριο κρέατος και προϊόντων κρέατος σε ειδικευμένα καταστήματα	19.223	20.445	***	***	***	***	6,4	***
4723	Λιανικό εμπόριο ψαριών, καρκινοειδών και μαλακίων σε ειδικευμένα καταστήματα	2.713	2.266	3.306	3.075	21,9	35,7	-16,5	-7,0
4724	Λιανικό εμπόριο ψωμιού, αρτοσκευασμάτων και λοιπών ειδών αρτοποιίας και ζαχαροπλαστικής σε ειδικευμένα καταστήματα	7.783	7.895	9.287	9.327	19,3	18,1	1,4	0,4
4725	Λιανικό εμπόριο ποτών σε ειδικευμένα καταστήματα	3.250	3.230	4.408	4.451	35,6	37,8	-0,6	1,0
4726	Λιανικό εμπόριο προϊόντων καπνού σε ειδικευμένα καταστήματα	1.571	1.417	1.908 ^φ	1.687 ^φ	21,5 ^φ	19,1 ^φ	-9,8	-11,6
4729	Λιανικό εμπόριο άλλων τροφίμων σε ειδικευμένα καταστήματα	8.185	9.818	10.238	12.195	25,1	24,2	20,0	19,1
4730	Λιανικό εμπόριο καυσίμων κίνησης σε ειδικευμένα καταστήματα	188.595	177.546	248.339	230.526	31,7	29,8	-5,9	-7,2
4741	Λιανικό εμπόριο ηλεκτρονικών υπολογιστών, περιφερειακών μονάδων υπολογιστών και λογισμικού σε ειδικευμένα καταστήματα	58.675	76.107	69.788	86.054	18,9	13,1	29,7	23,3
4742	Λιανικό εμπόριο τηλεπικοινωνιακού εξοπλισμού σε ειδικευμένα καταστήματα	23.822	25.052	***	***	***	***	5,2	***
4743	Λιανικό εμπόριο εξοπλισμού ήχου και εικόνας σε ειδικευμένα καταστήματα	2.181	2.457	3.130	3.234	43,5	31,6	12,7	3,3
4751	Λιανικό εμπόριο κλωστοϋφαντουργικών προϊόντων σε ειδικευμένα καταστήματα	2.567	2.980	2.303	2.544	-10,3	-14,6	16,1	10,5
4752	Λιανικό εμπόριο σιδηρικών, χρωμάτων και τζαμιών σε ειδικευμένα καταστήματα	33.971	39.921	35.991	45.091	5,9	13,0	17,5	25,3
4753	Λιανικό εμπόριο χαλιών, κλιμιών και επενδύσεων δαπέδου και τοίχου σε ειδικευμένα καταστήματα	651	1.656	955	***	46,7	***	154,4	***
4754	Λιανικό εμπόριο ηλεκτρικών οικιακών συσκευών σε ειδικευμένα καταστήματα	69.169	73.775	77.659	76.548	12,3	3,8	6,7	-1,4
4759	Λιανικό εμπόριο επίπλων, φωτιστικών και άλλων ειδών οικιακής χρήσης σε ειδικευμένα καταστήματα	31.562	39.983	35.203	45.692	11,5	14,3	26,7	29,8

Πίνακας 2: Κύκλος εργασιών για το σύνολο των επιχειρήσεων με υποχρέωση τήρησης διπλογραφικών βιβλίων, ανά τάξη οικονομικής δραστηριότητας του λιανικού εμπορίου (κλάδοι 45 και 47 της Στατιστικής Ταξινόμησης Οικονομικών Δραστηριοτήτων NACE Αναθ.2) (συνέχεια)

ΟΙΚΟΝΟΜΙΚΗ ΔΡΑΣΤΗΡΙΟΤΗΤΑ		ΚΥΚΛΟΣ ΕΡΓΑΣΙΩΝ (σε χιλ. ευρώ)				Ετήσια Μεταβολή (%) 2021/2020		Μηνιαία Μεταβολή Σεπτέμβριος/Αύγουστος	
Κωδικός NACE Αναθ.2	Περιγραφή	Αύγουστος 2020	Σεπτέμβριος 2020	Αύγουστος 2021	Σεπτέμβριος 2021	Αύγουστος	Σεπτέμβριος	2020	2021
4761	Λιανικό εμπόριο βιβλίων σε ειδικευμένα καταστήματα	4.974	8.581	5.346	8.205	7,5	-4,4	72,5	53,5
4762	Λιανικό εμπόριο εφημερίδων και γραφικής ύλης σε ειδικευμένα καταστήματα	1.670	2.119	2.242	2.716	34,3	28,2	26,9	21,1
4763	Λιανικό εμπόριο εγγραφών μουσικής και εικόνας σε ειδικευμένα καταστήματα	39	49	54	74	38,5	51,0	25,6	37,0
4764	Λιανικό εμπόριο αθλητικού εξοπλισμού σε ειδικευμένα καταστήματα	29.205	32.884	36.731	39.742	25,8	20,9	12,6	8,2
4765	Λιανικό εμπόριο παιχνιδιών κάθε είδους σε ειδικευμένα καταστήματα	66.673	72.130	67.074	75.713	0,6	5,0	8,2	12,9
4771	Λιανικό εμπόριο ενδυμάτων σε ειδικευμένα καταστήματα	112.204	115.917	147.178	161.364	31,2	39,2	3,3	9,6
4772	Λιανικό εμπόριο υποδημάτων και δερμάτινων ειδών σε ειδικευμένα καταστήματα	15.999	14.196	18.902	15.556	18,1	9,6	-11,3	-17,7
4773	Φαρμακευτικά είδη σε ειδικευμένα καταστήματα	24.873	28.311	29.277	32.032	17,7	13,1	13,8	9,4
4774	Λιανικό εμπόριο ιατρικών και ορθοπεδικών ειδών σε ειδικευμένα καταστήματα	2.193	2.860	2.386	2.932	8,8	2,5	30,4	22,9
4775	Λιανικό εμπόριο καλλυντικών και ειδών καλλωπισμού σε ειδικευμένα καταστήματα	48.361	46.413	77.015	73.862	59,3	59,1	-4,0	-4,1
4776	Λιανικό εμπόριο λουλουδιών, φυτών, σπόρων, λιπασμάτων, ζώων συντροφιάς και σχετικών ζωοτροφών σε ειδικευμένα καταστήματα	8.905	9.399	10.381	11.388	16,6	21,2	5,5	9,7
4777	Λιανικό εμπόριο ρολογιών και κοσμημάτων σε ειδικευμένα καταστήματα	14.071	13.092	22.202	20.407	57,8	55,9	-7,0	-8,1
4778	Άλλο λιανικό εμπόριο καινούργιων ειδών σε ειδικευμένα καταστήματα	10.675	10.578	13.136	12.072	23,1	14,1	-0,9	-8,1
4779	Λιανικό εμπόριο μεταχειρισμένων ειδών σε καταστήματα	117	153	145	210	23,9	37,3	30,8	44,8
4781	Λιανικό εμπόριο τροφίμων, ποτών και καπνού σε υπαίθριους πάγκους και αγορές	*	*	*	*	*	*	*	*
4782	Λιανικό εμπόριο κλωστοϋφαντουργικών προϊόντων, ενδυμάτων και υποδημάτων σε υπαίθριους πάγκους και αγορές	*	*	*	*	*	*	*	*
4789	Λιανικό εμπόριο άλλων ειδών σε υπαίθριους πάγκους και αγορές	*	*	*	*	*	*	*	*
4791	Λιανικό εμπόριο από επιχειρήσεις πωλήσεων με αλληλογραφία ή μέσω διαδικτύου	26.124	32.995	***	***	***	***	26,3	***
4799	Άλλο λιανικό εμπόριο εκτός καταστημάτων, υπαίθριων πάγκων ή αγορών	784	1.175	906	1.263	15,6	7,5	49,9	39,4
Γενικό Σύνολο		2.376.624	2.553.945	2.719.470	2.854.443	14,4	11,8	7,5	5,0

Σημειώσεις:

Στον πίνακα και στο γενικό σύνολο περιλαμβάνεται ο κύκλος εργασιών της τάξης «4531: Χονδρικό εμπόριο μερών και εξαρτημάτων μηχανοκίνητων οχημάτων», δεδομένου ότι αρκετές επιχειρήσεις που ταξινομούνται στην τάξη αυτή έχουν ως δευτερεύουσα δραστηριότητα το λιανικό εμπόριο και προκειμένου να παρουσιάζονται όλες οι τάξεις του κλάδου 45 «Χονδρικό και λιανικό εμπόριο: επισκευή μηχανοκίνητων οχημάτων και μοτοσυκλετών».

(*) Τα στοιχεία δεν δημοσιοποιούνται για λόγους στατιστικής εμπιστευτικότητας αναφορικά με την προστασία της ταυτότητας των ερευνώμενων επιχειρήσεων.

(***) Στα στοιχεία περιλαμβάνονται μη τυπικές συναλλαγές, ως εκ τούτου δε δημοσιεύονται γιατί δεν είναι συγκρίσιμα.

♦ Περιλαμβάνεται ο κύκλος εργασιών επιχειρήσεων που κατά τη διάρκεια του έτους 2020 υπέβαλαν στοιχεία στις φορολογικές αρχές σε τριμηνιαία βάση, ενώ το έτος 2021 υπέβαλαν στοιχεία σε μηνιαία βάση.

Γράφημα 1. Κύκλος εργασιών (σε χιλ. ευρώ) για το σύνολο των επιχειρήσεων στις τάξεις οικονομικής δραστηριότητας του λιανικού εμπορίου (κλάδοι 45 και 47 της Στατιστικής Ταξινόμησης Οικονομικών Δραστηριοτήτων NACE Αναθ.2)

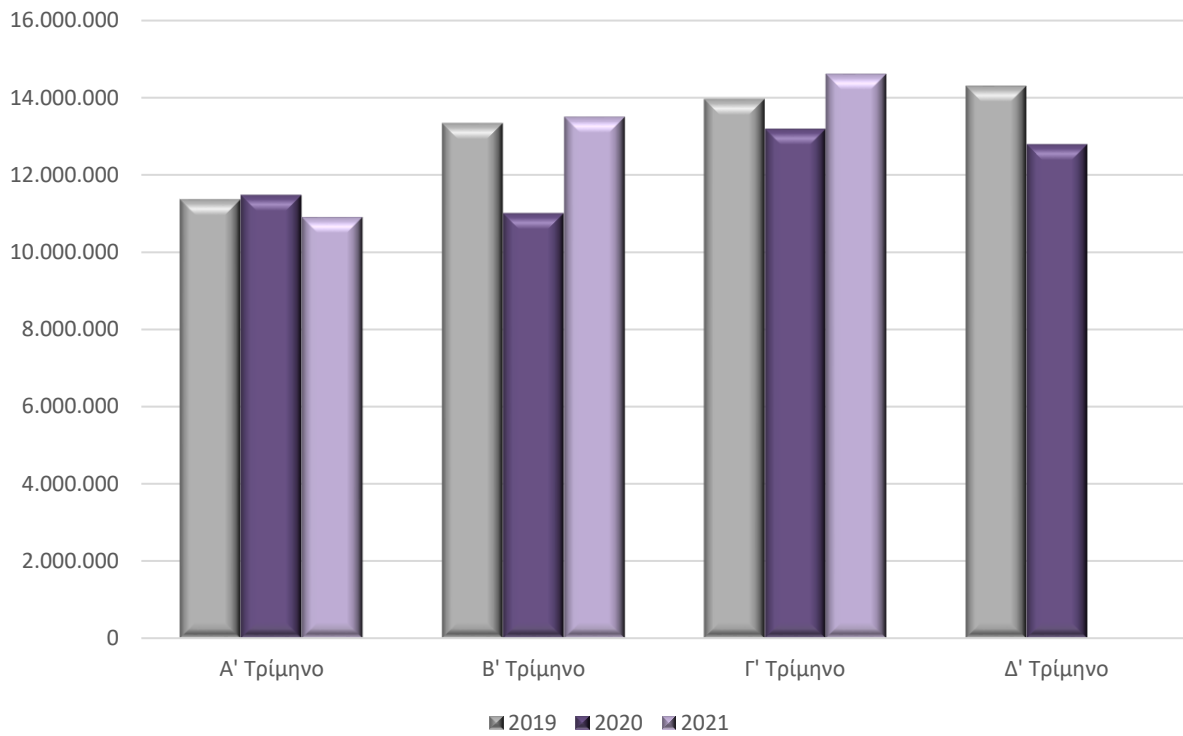

Γράφημα 2. Κύκλος εργασιών (σε χιλ. ευρώ) για το σύνολο των επιχειρήσεων με υποχρέωση τήρησης διπλογραφικών βιβλίων στις τάξεις οικονομικής δραστηριότητας του λιανικού εμπορίου (κλάδοι 45 και 47 της Στατιστικής Ταξινόμησης Οικονομικών Δραστηριοτήτων NACE Αναθ.2)

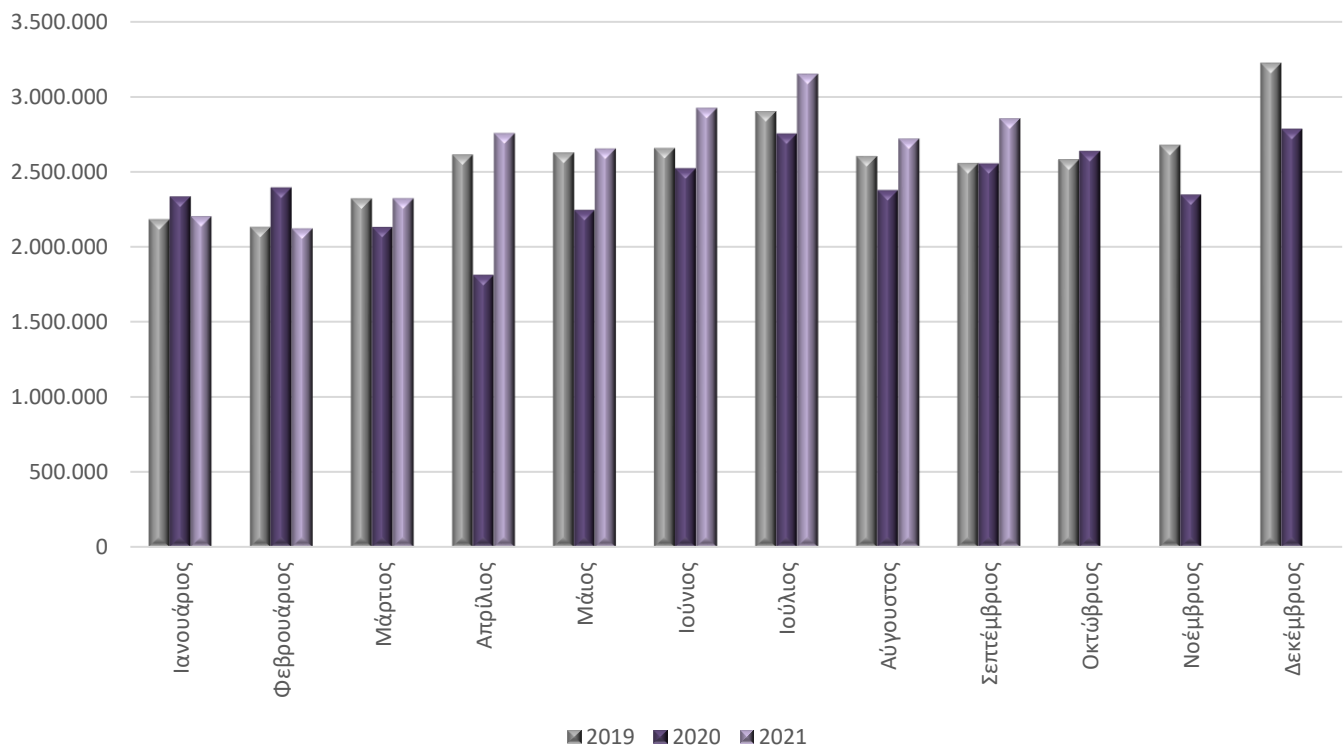

Γράφημα 3. Μεγαλύτερες μεταβολές (%) για το σύνολο των επιχειρήσεων στις τάξεις οικονομικής δραστηριότητας του λιανικού εμπορίου (κλάδοι 45 και 47 της Στατιστικής Ταξινόμησης Οικονομικών Δραστηριοτήτων NACE Αναθ.2)
Γ' Τρίμηνο 2021 / Γ' Τρίμηνο 2020

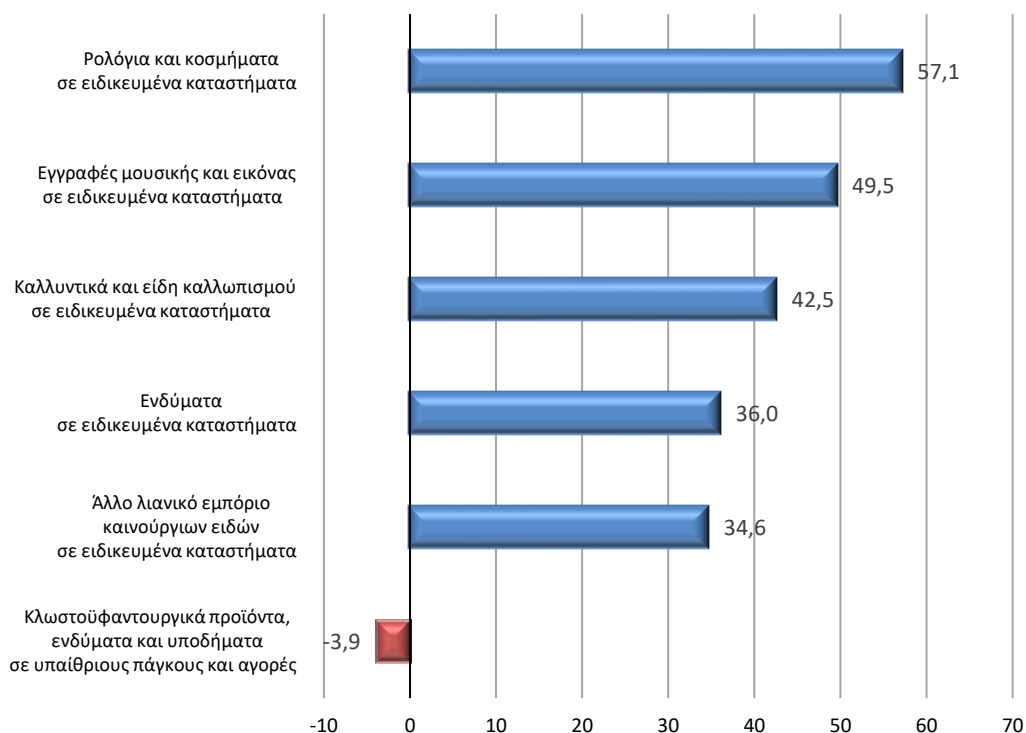

Γράφημα 4. Μεγαλύτερες μεταβολές (%) για το σύνολο των επιχειρήσεων στις τάξεις οικονομικής δραστηριότητας του λιανικού εμπορίου (κλάδοι 45 και 47 της Στατιστικής Ταξινόμησης Οικονομικών Δραστηριοτήτων NACE Αναθ.2)
Γ' Τρίμηνο 2021 / Β' Τρίμηνο 2021

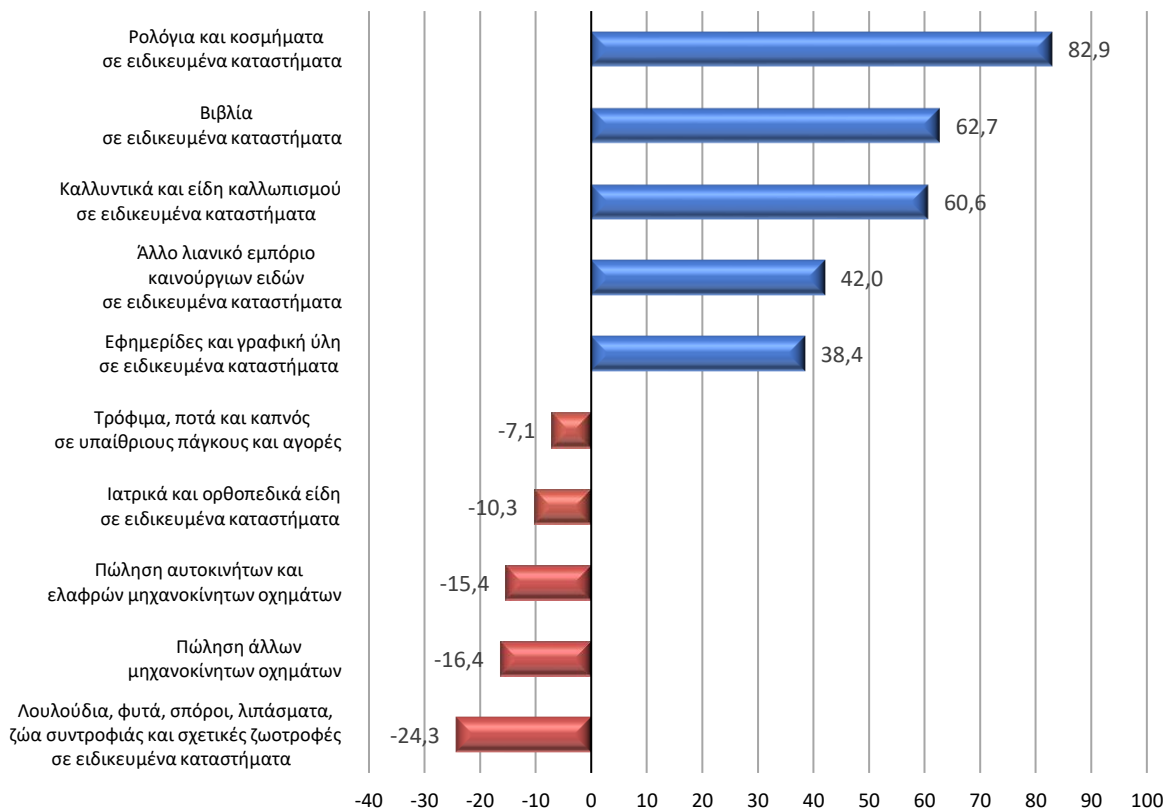

Γράφημα 5. Μεγαλύτερες μεταβολές (%) για το σύνολο των επιχειρήσεων με υποχρέωση τήρησης διπλογραφικών βιβλίων στις τάξεις οικονομικής δραστηριότητας του λιανικού εμπορίου (κλάδοι 45 και 47 της Στατιστικής Ταξινόμησης Οικονομικών Δραστηριοτήτων NACE Αναθ.2) **Σεπτέμβριος 2021 / Σεπτέμβριος 2020**

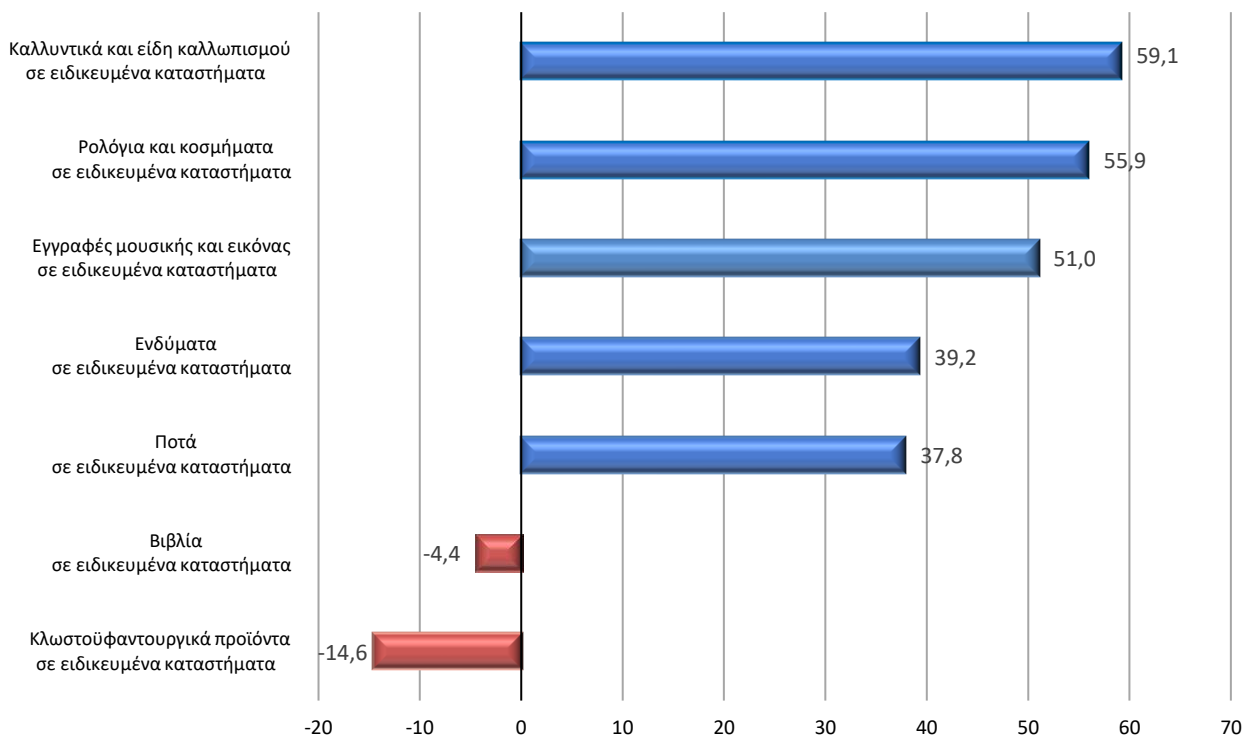

Γράφημα 6. Μεγαλύτερες μεταβολές (%) για το σύνολο των επιχειρήσεων με υποχρέωση τήρησης διπλογραφικών βιβλίων στις τάξεις οικονομικής δραστηριότητας του λιανικού εμπορίου (κλάδοι 45 και 47 της Στατιστικής Ταξινόμησης Οικονομικών Δραστηριοτήτων NACE Αναθ.2) **Σεπτέμβριος 2021 / Αύγουστος 2021**

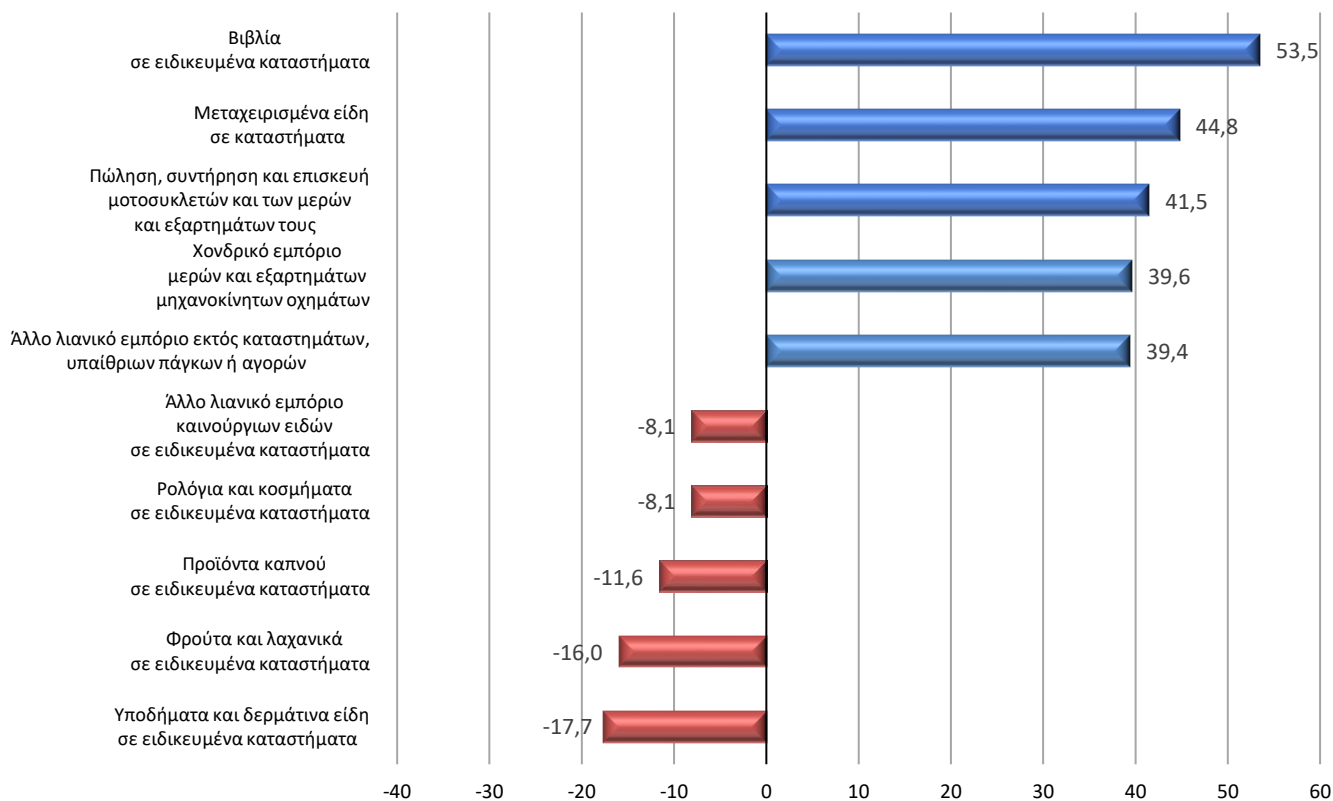

Γενικά Τα στατιστικά στοιχεία που παρουσιάζονται στο παρόν Δελτίο Τύπου έχουν καταρτισθεί βάσει της σύνδεσης και επεξεργασίας δεδομένων από τις ακόλουθες πηγές:

- Το οριστικό Στατιστικό Μητρώο Επιχειρήσεων της ΕΛΣΤΑΤ, έτους αναφοράς 2018.
- Διοικητικά αρχεία συναλλαγών (φορολογικά, κλπ), ετών αναφοράς 2020 και 2021.

Ειδικότερα, χρησιμοποιήθηκαν τα εξής στοιχεία ανά πηγή:

- Οι ενεργές επιχειρήσεις και ο κλάδος οικονομικής δραστηριότητας από το οριστικό Στατιστικό Μητρώο Επιχειρήσεων έτους 2018.
- Στοιχεία εσόδων από διοικητικά αρχεία συναλλαγών των ετών 2020 και 2021.

Στατιστικές ταξινομήσεις Για τις οικονομικές δραστηριότητες, χρησιμοποιείται η ευρωπαϊκή στατιστική ταξινόμηση οικονομικών δραστηριοτήτων [NACE Αναθ. 2](#). Επίσης, στο αρχείο «Επεξηγηματικές σημειώσεις», το οποίο είναι διαθέσιμο στην ενότητα «[Ταξινόμηση οικονομικών δραστηριοτήτων](#)» της ιστοσελίδας της ΕΛΣΤΑΤ καταγράφονται αναλυτικά οι δραστηριότητες που περιλαμβάνονται σε κάθε τετραψήφιο κλάδο της NACE Αναθ. 2.

Περίοδος αναφοράς Σεπτέμβριος και Γ' Τρίμηνο 2021.

Στατιστική μονάδα Η στατιστική μονάδα που χρησιμοποιείται είναι η νομική μονάδα (διακριτά ΑΦΜ).

Συγκρισιμότητα Τα στατιστικά στοιχεία που δημοσιεύονται είναι συγκρίσιμα με τα στοιχεία του οριστικού Στατιστικού Μητρώου Επιχειρήσεων της ΕΛΣΤΑΤ, έτους αναφοράς 2018 (σχετικός σύνδεσμος από την ιστοσελίδα της ΕΛΣΤΑΤ, όπου παρέχονται πίνακες και η μεθοδολογία κατάρτισης [Στατιστικό Μητρώο Επιχειρήσεων](#)).

Παραπομπές Αναλυτικοί πίνακες είναι διαθέσιμοι στην ιστοσελίδα της ΕΛΣΤΑΤ (www.statistics.gr), στον ακόλουθο σύνδεσμο: <https://www.statistics.gr/el/statistics/-/publication/SBR04/->