



ΔΕΙΚΤΕΣ ΚΥΚΛΟΥ ΕΡΓΑΣΙΩΝ ΚΑΙ ΟΓΚΟΥ ΣΤΟ ΧΟΝΔΡΙΚΟ ΕΜΠΟΡΙΟ: Ιουλίου-Σεπτεμβρίου 2024

Η Ελληνική Στατιστική Αρχή ανακοινώνει τους μηνιαίους Δείκτες Κύκλου Εργασιών και Όγκου στο Χονδρικό Εμπόριο, με έτος βάσης 2021=100,0 της περιόδου Ιουλίου-Σεπτεμβρίου 2024, η εξέλιξη των οποίων, σύμφωνα με προσωρινά στοιχεία χωρίς ημερολογιακή και εποχική διόρθωση, έχει ως εξής:

Οι Δείκτες Κύκλου Εργασιών στο Χονδρικό Εμπόριο της περιόδου Ιουλίου-Σεπτεμβρίου 2024, σε σύγκριση με τους αντίστοιχους δείκτες της περιόδου Ιουλίου-Σεπτεμβρίου 2023, παρουσίασαν ετήσια μεταβολή ως εξής (Πίνακας 1):

- Ιουλίου, μείωση 3,8%
- Αύγουστος, μείωση 14,5% και
- Σεπτεμβρίου, μείωση 10,7%

ενώ οι Δείκτες Όγκου στο Χονδρικό Εμπόριο παρουσίασαν ετήσια μεταβολή ως εξής:

- Ιουλίου, μείωση 3,5%
- Αύγουστος, μείωση 8,9% και
- Σεπτεμβρίου, μείωση 0,4%

Γράφημα 1. Εξέλιξη των Δεικτών Κύκλου Εργασιών και Όγκου στο Χονδρικό Εμπόριο (2021=100,0)

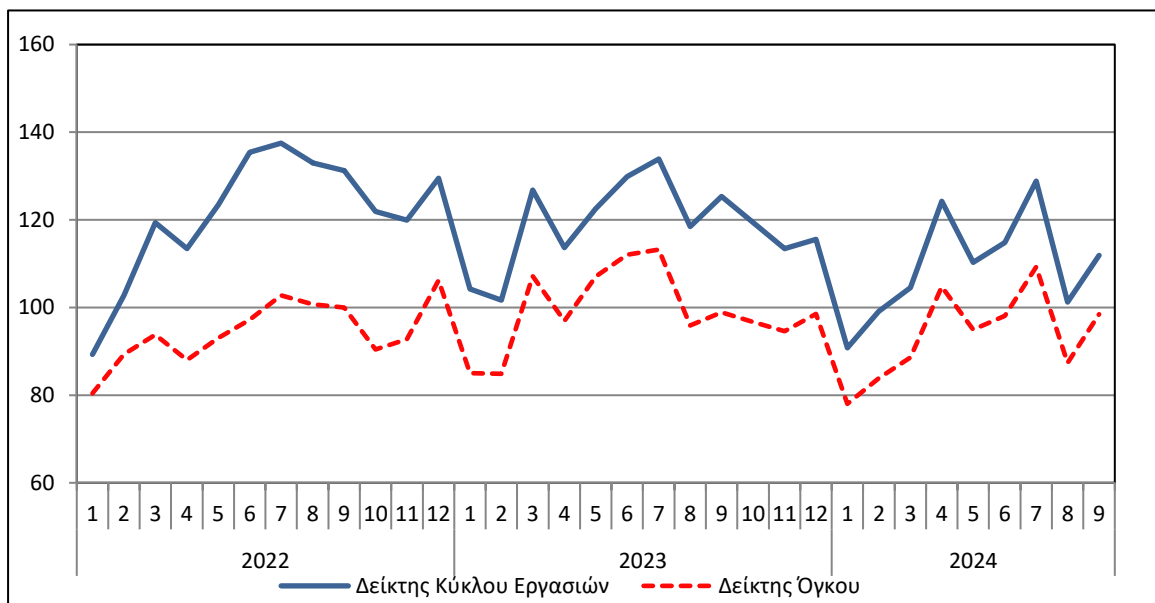

Πληροφορίες για μεθοδολογικά θέματα:

Διεύθυνση Στατιστικών Επιχειρήσεων
Τμήμα Δεικτών Εμπορίου και Υπηρεσιών
Ο Προϊστάμενος του Τμήματος: Κωνσταντίνος Θωμάς
Τηλ: 213 135 2048
E-mail: k.thomas@statistics.gr

Πληροφορίες για παροχή δεδομένων

Tel: 213 135 2022, 2308, 2310
E-mail: data.dissem@statistics.gr

Πίνακας 1. Μεταβολές των Δεικτών Κύκλου Εργασιών και Όγκου στο Χονδρικό Εμπόριο (κλάδος 46)
(στοιχεία χωρίς ημερολογιακή και εποχική διόρθωση)

		Έτος βάσης: 2021=100,0					
		Δείκτης Κύκλου Εργασιών			Δείκτης Όγκου		
Έτος και μήνας		Δείκτες	Μηνιαίες μεταβολές (%)	Ετήσιες μεταβολές (%)	Δείκτες	Μηνιαίες μεταβολές (%)	Ετήσιες μεταβολές (%)
2022:	1	89,3	-22,1	14,0	80,4	-25,6	-6,0
	2	102,8	15,1	27,7	89,4	11,2	5,1
	3	119,3	16,1	23,2	93,8	4,9	-6,9
	4	113,5	-4,9	14,8	88,0	-6,2	-14,5
	5	123,5	8,8	29,5	93,1	5,8	-5,3
	6	135,5	9,7	26,2	97,2	4,4	-10,7
	7	137,5	1,5	19,6	102,8	5,8	-10,1
	8	133,0	-3,3	39,7	100,8	-1,9	5,9
	9	131,2	-1,4	23,9	100,0	-0,8	-3,3
	10	121,9	-7,1	19,3	90,4	-9,6	-5,0
	11	119,9	-1,6	9,1	92,7	2,5	-9,6
	12	129,5	8,0	13,0	106,2	14,6	-1,7
Μέσος Ετήσιος		121,4		21,4	94,6		-5,4
2023:	1	104,3	-19,5	16,8	85,0	-20,0	5,7
	2	101,7	-2,5	-1,1	84,9	-0,1	-5,0
	3	126,8	24,7	6,3	107,2	26,3	14,3
	4	113,7	-10,3	0,2	97,0	-9,5	10,2
	5	122,6	7,8	-0,7	107,0	10,3	14,9
	6	129,9	6,0	-4,1	112,0	4,7	15,2
	7	133,9	3,1	-2,6	113,2	1,1	10,1
	8	118,5	-11,5	-10,9	95,9	-15,3	-4,9
	9	125,3	5,7	-4,5	98,9	3,1	-1,1
	10	119,4	-4,7	-2,1	96,7	-2,2	7,0
	11	113,4	-5,0	-5,4	94,6	-2,2	2,0
	12	115,5	1,9	-10,8	98,6	4,2	-7,2
Μέσος Ετήσιος		118,7		-2,2	99,2		4,9
2024:	1	90,8	-21,4	-12,9	78,0	-20,9	-8,2
	2	99,1	9,1	-2,5	83,9	7,6	-1,2
	3	104,7	5,6	-17,5	88,6	5,7	-17,3
	4	124,2	18,7	9,3	104,7	18,2	8,0
	5	110,3	-11,2	-10,0	95,0	-9,3	-11,3
	6	114,8	4,1	-11,6	98,1	3,3	-12,4
	7	128,8	12,2	-3,8	109,3	11,4	-3,5
	8	101,3	-21,4	-14,5	87,4	-20,1	-8,9
	*9	111,9	10,5	-10,7	98,4	12,7	-0,4

* Προσωρινά στοιχεία

Σημείωση : Οι δείκτες και οι ποσοστιαίες μεταβολές δημοσιεύονται με στρογγυλοποίηση ενός δεκαδικού ψηφίου.

Πίνακας 2. Εξέλιξη εποχικά διορθωμένων Δεικτών Κύκλου Εργασιών και Όγκου στο Χονδρικό Εμπόριο
Έτος βάσης: 2021=100,0

Έτος και μήνας	Δείκτης Κύκλου Εργασιών		Δείκτης Όγκου	
	Δείκτες	Μηνιαίες μεταβολές (%)	Δείκτες	Μηνιαίες μεταβολές (%)
2022:				
1	110,6	2,2	94,7	-2,2
2	113,3	2,5	96,2	1,6
3	113,9	0,5	94,9	-1,4
4	116,1	2,0	95,1	0,2
5	117,2	0,9	94,9	-0,2
6	127,1	8,4	93,9	-1,0
7	125,1	-1,5	94,0	0,1
8	134,9	7,8	96,3	2,4
9	124,6	-7,6	95,1	-1,2
10	124,2	-0,3	94,2	-1,0
11	123,1	-0,9	94,2	0,0
12	125,8	2,2	95,7	1,6
Μέσος Ετήσιος	121,3		94,9	
2023:				
1	125,9	0,1	96,2	0,6
2	117,0	-7,1	94,7	-1,5
3	118,2	1,0	111,2	17,4
4	117,8	-0,3	104,2	-6,3
5	117,4	-0,4	103,6	-0,6
6	118,6	1,1	101,8	-1,7
7	118,3	-0,3	99,2	-2,6
8	119,4	0,9	97,3	-1,9
9	118,2	-0,9	96,2	-1,2
10	117,7	-0,5	96,3	0,2
11	117,0	-0,6	95,4	-0,9
12	116,0	-0,9	94,4	-1,1
Μέσος Ετήσιος	118,5		99,2	
2024:				
1	114,5	-1,3	93,6	-0,9
2	113,8	-0,6	94,2	0,6
3	102,2	-10,2	94,1	-0,1
4	112,1	9,7	96,1	2,2
5	111,9	-0,2	94,0	-2,2
6	109,5	-2,2	93,7	-0,3
7	109,2	-0,2	94,5	0,9
8	106,5	-2,5	93,5	-1,1
9	106,2	-0,3	94,3	0,9

Σημείωση : Οι δείκτες και οι ποσοστιαίες μεταβολές δημοσιεύονται με στρογγυλοποίηση ενός δεκαδικού ψηφίου.

Διευκρινίζεται ότι η χρονοσειρά του εποχικά διορθωμένου δείκτη επαναυπολογίζεται κάθε φορά που προστίθεται μια νέα παρατήρηση και μπορεί να διαφέρει από το 100 στο έτος βάσης, καθώς η εποχική επίδραση δεν είναι ίδια κάθε χρόνο. Ως εκ τούτου, η εποχικά διορθωμένη χρονοσειρά διαφέρει από την αντίστοιχη που δημοσιεύτηκε σε Ανακοινώσεις προηγούμενων περιόδων.

Γενικά	Οι Δείκτες Κύκλου Εργασιών στο Χονδρικό Εμπόριο ως τριμηνιαίοι δείκτες ανακοινώθηκαν για πρώτη φορά το 2006, με έτος βάσης (ε.β.) 2005=100,0. Από τον Ιανουάριο 2021 (αρχικά με ε.β. 2015=100,0 και πλέον με ε.β. 2021=100,0) και εφεξής, καταρτίζονται ως μηνιαίοι δείκτες κύκλου εργασιών και όγκου στο χονδρικό εμπόριο.
Σκοπός των δεικτών – Χρησιμοποιούμενοι ορισμοί	Σκοπός των δεικτών είναι η μέτρηση της δραστηριότητας του τομέα του χονδρικού εμπορίου στην αγορά σε όρους αξίας. Ο κύκλος εργασιών υπολογίζεται χωρίς τον ΦΠΑ και περιλαμβάνει τα συνολικά ποσά που έχει τιμολογήσει η επιχείρηση κατά μονάδα οικονομικής δραστηριότητας (KAU, Kind of Activity Unit), κατά τη διάρκεια της περιόδου αναφοράς (μήνα/τριμήνου) και τα οποία αντιστοιχούν σε πωλήσεις αγαθών ή υπηρεσιών που παρασχέθηκαν σε τρίτους.
Νομικό πλαίσιο	Οι δείκτες καταρτίζονται στο πλαίσιο εφαρμογής του Κανονισμού (ΕΕ) 2019/2152 του Ευρωπαϊκού Κοινοβουλίου και του Συμβουλίου σχετικά με τις ευρωπαϊκές στατιστικές για τις επιχειρήσεις και του Εκτελεστικού Κανονισμού (ΕΕ) 2020/1197 της Επιτροπής για τη θέσπιση τεχνικών προδιαγραφών και ρυθμίσεων σύμφωνα με τον αναφερόμενο Κανονισμό (ΕΕ) 2019/2152. Επιπλέον, οι εν λόγω δείκτες καταρτίζονται στο πλαίσιο εφαρμογής του Κανονισμού (ΕΚ) 1893/2006 του Ευρωπαϊκού Κοινοβουλίου και του Συμβουλίου.
Περίοδος αναφοράς	Μήνας.
Έτος βάσης	2021=100,0.
Αναθεώρηση	Η αναθεώρηση των δεικτών κύκλου εργασιών στο χονδρικό εμπόριο γίνεται στο πλαίσιο εφαρμογής του Κανονισμού (ΕΕ) 2019/2152 του Συμβουλίου, σύμφωνα με τον οποίο οι βραχυχρόνιοι δείκτες αναθεωρούνται κάθε πέντε (5) χρόνια, με έτος βάσης που λήγει σε 0 ή σε 5, ενώ στην τρέχουσα αναθεώρηση 2021=100,0, εξ αιτίας της επίδρασης της πανδημίας, αναθεωρήθηκαν με έτος βάσης το έτος 2021. Σκοπός της αναθεώρησης είναι η προσαρμογή των δεικτών στις νεότερες εξελίξεις της διάρθρωσης του χονδρικού εμπορίου.
Στατιστική ταξινόμηση	Χρησιμοποιείται η στατιστική ταξινόμηση οικονομικών δραστηριοτήτων NACE Αναθ. 2 (Κανονισμός 1893/2006).
Γεωγραφική κάλυψη	Το σύνολο της Χώρας, με στοιχεία από 62 Περιφερειακές Ενότητες.
Κάλυψη κλάδων οικονομικών δραστηριοτήτων	Οι δείκτες καλύπτουν τον κλάδο 46 (χονδρικό εμπόριο, εκτός από το εμπόριο μηχανοκίνητων οχημάτων και μοτοσυκλετών) της στατιστικής ταξινόμησης NACE Αναθ. 2.
Διενεργούμενη έρευνα	Στην κατάρτιση του δείκτη περιλαμβάνονται 18.247 επιχειρήσεις χονδρικού εμπορίου κατά μονάδα οικονομικής δραστηριότητας (KAU), με ετήσιο κύκλο εργασιών (στο έτος 2021) ίσο ή μεγαλύτερο των 300.000 ευρώ, από τις οποίες επελέγη και ερευνάται αντιπροσωπευτικό δείγμα μεγέθους 1.423 μονάδων σε όλη τη Χώρα.
Υπολογισμός των δεικτών	Ο υπολογισμός των δεικτών γίνεται με την εφαρμογή της μεθόδου της αλύσωσης.
Εποχική διόρθωση	Εποχική διόρθωση είναι η διαδικασία απαλοιφής της επίδρασης στη χρονοσειρά δεδομένων εποχικών γεγονότων (λ.χ: έναρξη σχολικής περιόδου, εορτές, τουριστική περίοδος, κτλ) για τη βελτίωση της συγκρισιμότητας μεταξύ των περιόδων αναφοράς των δεδομένων. Η εποχική διόρθωση πραγματοποιείται με την εφαρμογή της μεθόδου TRAMO-SEATS και με τη χρήση του λογισμικού JDemetra+ 2.0.0. Η χρονοσειρά του εποχικά διορθωμένου δείκτη επαναυπολογίζεται κάθε φορά που προστίθεται μια νέα τιμή σε αυτήν.
Καταρτιζόμενες σειρές δεικτών	Οι χρονοσειρές καταρτίζονται από το 2015, με ε.β. 2021=100,0 καθώς επίσης υπολογίζονται και οι ημερολογιακά και εποχικά διορθωμένες χρονοσειρές (με τη χρήση του JDemetra+ 2.0.0).
Δημοσίευση στοιχείων	Οι μηνιαίοι δείκτες κύκλου εργασιών στο χονδρικό εμπόριο (ε.β. 2021=100,0) δημοσιεύονται από τον Μάιο 2024 (για την περίοδο αναφοράς Ιανουαρίου-Μαρτίου 2024), με αναδρομικά στοιχεία από τον μήνα Ιανουάριο 2015.
Παραπομπές	Περισσότερες πληροφορίες σχετικά με τη μεθοδολογία κατάρτισης και υπολογισμού των δεικτών, καθώς και για τα στοιχεία των χρονολογικών σειρών, διατίθενται στην ιστοσελίδα της ΕΛΣΤΑΤ: http://www.statistics.gr/el/statistics/-/publication/DKT42/