



ΕΒΔΟΜΑΔΙΑΙΑ ΣΤΟΙΧΕΙΑ ΘΑΝΑΤΩΝ: Περίοδος 1^η έως 52^η εβδομάδα, 2024

Η Ελληνική Στατιστική Αρχή (ΕΛΣΤΑΤ) ανακοινώνει τα προσωρινά στατιστικά στοιχεία που αποτυπώνουν την εβδομαδιαία εξέλιξη των θανάτων για την περίοδο από την πρώτη (1^η) έως και την τελευταία (52^η) εβδομάδα του έτους 2024 (1/1/2024 – 29/12/2024), σύμφωνα με το διεθνές πρότυπο ημερομηνιών ISO8601. Τα στοιχεία αναφέρονται στους θανάτους που έλαβαν χώρα στην Ελληνική επικράτεια, κατά την εν λόγω περίοδο, οι οποίοι προκλήθηκαν από διάφορες αιτίες περιλαμβανομένων των θανάτων λόγω της πανδημίας Covid-19.

Τα στοιχεία που περιλαμβάνονται στη δημοσίευση αυτή καταρτίζονται στο πλαίσιο της έρευνας Φυσικής Κίνησης Πληθυσμού (ΦΚΠ) και προέρχονται από στοιχεία που διαβιβάζονται από τα Ληξιαρχεία των Δημοτικών Αρχών σύμφωνα με τα γεγονότα θανάτων που έχουν δηλωθεί και καταχωρηθεί μέχρι την ημερομηνία διαβίβασής τους. Εκπρόθεσμες δηλώσεις θανάτων που διαβιβάζονται στην ΕΛΣΤΑΤ ενσωματώνονται, μετά την υποβολή τους, στην ημερομηνία του συμβάντος.

Σύμφωνα με τα στοιχεία αυτά, **οι θάνατοι στην Ελλάδα κατά τις πενήντα δύο (52) εβδομάδες του 2024 (1/1/2024 - 29/12/2024) ανήλθαν σε 126.129** (63.772 άνδρες και 62.357 γυναίκες), ενώ κατά το αντίστοιχο διάστημα του 2023 (2/1/2023 - 31/12/2023) είχαν ανέλθει σε **127.671** (64.697 άνδρες και 62.974 γυναίκες) σημειώνοντας μείωση κατά 1.542 θανάτους (-1,2%). Μείωση κατά 4.948 θανάτους (-3,8%) σημειώθηκε σε σχέση με το μέσο όρο των συνολικών θανάτων των πενήντα δύο (52) εβδομάδων για τα έτη της περιόδου 2018 - 2023 (131.077 θάνατοι). Τα αντίστοιχα ποσοστά μεταβολής, ανά έτος, για την περίοδο 2018 - 2023 ανέρχονται σε -9,0% το 2023 σε σχέση με το 2022 (140.342), -2,3% το 2022 σε σχέση με το 2021 (143.668), 10,3% το 2021 σε σχέση με το 2020 (130.288), 4,6% το 2020 σε σχέση με το 2019 (124.538) και 3,8% το 2019 σε σχέση με το 2018 (119.952). Η σύγκριση πραγματοποιείται στη βάση 52 εβδομάδων καθώς, σύμφωνα με το διεθνές πρότυπο ημερομηνιών ISO8601, τα έτη 2018, 2019, 2021, 2022, 2023 και 2024 απαριθμούν 52 εβδομάδες, ενώ το έτος 2020 απαριθμεί 53 (Πίνακες 1, 2, 3 και 4).

Γράφημα 1. Εβδομαδιαία εξέλιξη των θανάτων, τις εβδομάδες 1^η - 52^η, 2023 και 2024

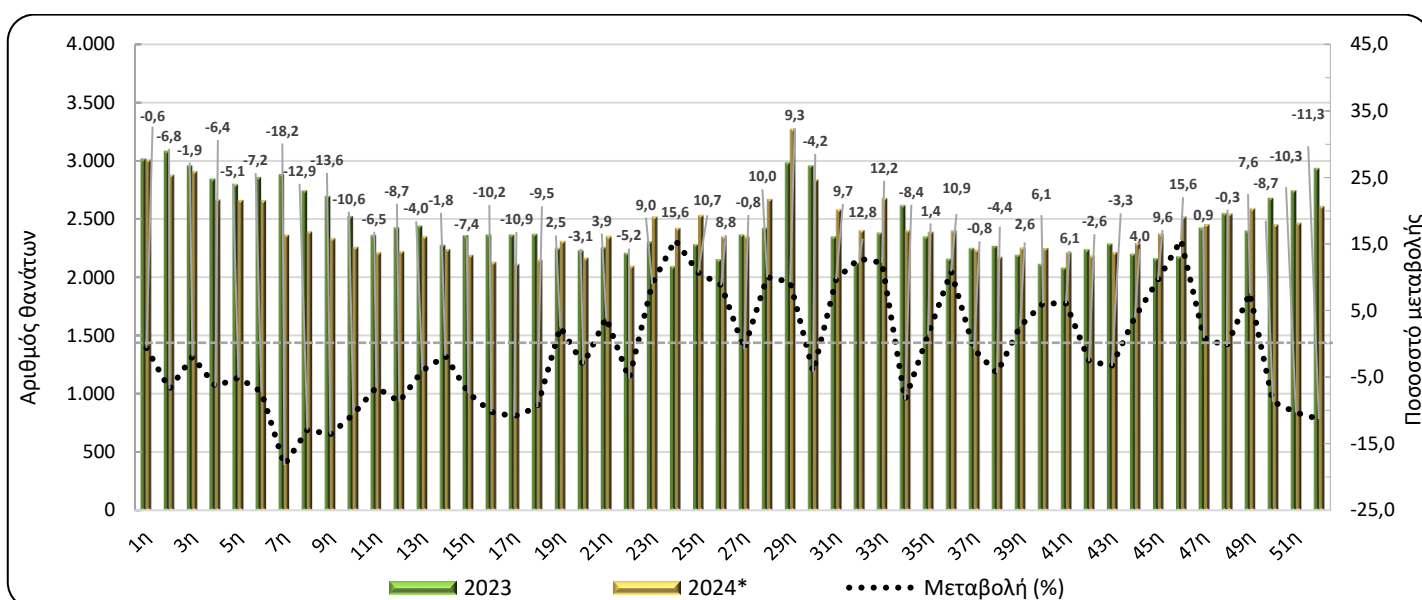

* Προσωρινά στοιχεία

Πληροφορίες για μεθοδολογικά θέματα:

Διεύθυνση Στατιστικών Πληθυσμού, Απασχόλησης & Κόστους Ζωής
Τμήμα Στατιστικών Πληθυσμού και Μετανάστευσης
Γεωργία Θυμόγλου, τηλ.: 213 135 2175, e-mail: g.thymoglou@statistics.gr
Χρήστος Χρήστου, τηλ.: 213 135 2884, e-mail: c.christou@statistics.gr
Μηλαίου Άννα, τηλ.: 213 135 2934, e-mail: a.milaiou@statistics.gr

Πληροφορίες για παροχή δεδομένων:

Τηλ: 213 135 2022, -2308, -2310
e-mail: data.dissem@statistics.gr

Πίνακας 1. Εβδομαδιαία εξέλιξη των θανάτων, 2023 και 2024

Εβδομάδα	2023	2024*	Μεταβολή (%)
1 ^η	3.021	3.004	-0,6
2 ^η	3.086	2.876	-6,8
3 ^η	2.960	2.904	-1,9
4 ^η	2.847	2.664	-6,4
5 ^η	2.799	2.657	-5,1
6 ^η	2.860	2.655	-7,2
7 ^η	2.885	2.360	-18,2
8 ^η	2.745	2.390	-12,9
9 ^η	2.700	2.332	-13,6
10 ^η	2.525	2.257	-10,6
11 ^η	2.365	2.211	-6,5
12 ^η	2.429	2.218	-8,7
13 ^η	2.445	2.347	-4,0
14 ^η	2.278	2.237	-1,8
15 ^η	2.361	2.187	-7,4
16 ^η	2.368	2.127	-10,2
17 ^η	2.368	2.110	-10,9
18 ^η	2.373	2.147	-9,5
19 ^η	2.251	2.307	2,5
20 ^η	2.232	2.162	-3,1
21 ^η	2.259	2.347	3,9
22 ^η	2.209	2.094	-5,2
23 ^η	2.309	2.516	9,0
24 ^η	2.094	2.420	15,6
25 ^η	2.284	2.529	10,7
26 ^η	2.154	2.344	8,8
27 ^η	2.368	2.348	-0,8
28 ^η	2.424	2.666	10,0
29 ^η	2.989	3.268	9,3
30 ^η	2.959	2.834	-4,2
31 ^η	2.350	2.577	9,7
32 ^η	2.126	2.399	12,8
33 ^η	2.384	2.674	12,2
34 ^η	2.619	2.399	-8,4
35 ^η	2.351	2.385	1,4
36 ^η	2.161	2.396	10,9
37 ^η	2.250	2.232	-0,8
38 ^η	2.271	2.171	-4,4
39 ^η	2.193	2.250	2,6
40 ^η	2.116	2.245	6,1
41 ^η	2.083	2.211	6,1
42 ^η	2.241	2.183	-2,6
43 ^η	2.289	2.214	-3,3
44 ^η	2.201	2.289	4,0
45 ^η	2.162	2.370	9,6
46 ^η	2.180	2.519	15,6
47 ^η	2.428	2.450	0,9
48 ^η	2.551	2.543	-0,3
49 ^η	2.403	2.586	7,6
50 ^η	2.682	2.449	-8,7
51 ^η	2.746	2.464	-10,3
52 ^η	2.937	2.605	-11,3
Σύνολο	127.671	126.129	-1,2

*Προσωρινά στοιχεία

Σύμφωνα με τα παραπάνω στοιχεία, κατά τις πενήντα δύο (52) εβδομάδες του 2024 σε σχέση με το αντίστοιχο διάστημα του 2023, οι πιο σημαντικές μειώσεις καταγράφονται την 7^η (12/2/2024 - 18/2/2024), την 9^η (26/2/2024 - 3/3/2024) και την 8^η εβδομάδα (19/2/2024 - 25/2/2024) κατά 18,2%, 13,6% και 12,9% αντίστοιχα. Οι πιο σημαντικές αυξήσεις καταγράφονται την 24^η (10/6/2024 - 16/6/2024), την 46^η (11/11/2024 - 17/11/2024) και την 32^η εβδομάδα (5/8/2024 - 11/8/2024) κατά 15,6% τις δύο πρώτες εβδομάδες και 12,8% για την τρίτη από αυτές.

Διευκρινίζεται ότι τα στοιχεία αναθεωρούνται μετά την ενσωμάτωση νεότερων στοιχείων ή την επικαιροποίηση προηγούμενων στοιχείων που διαβιβάζονται, κάθε φορά, από τα Ληξιαρχεία. Ως εκ τούτου, τα στοιχεία μπορεί να διαφέρουν από τα αντίστοιχα που ανακοινώθηκαν σε προηγούμενες δημοσιεύσεις.

Γράφημα 2. Θάνατοι για τις εβδομάδες 1^η - 52^η, 2018 - 2024 (αθροιστική σειρά)

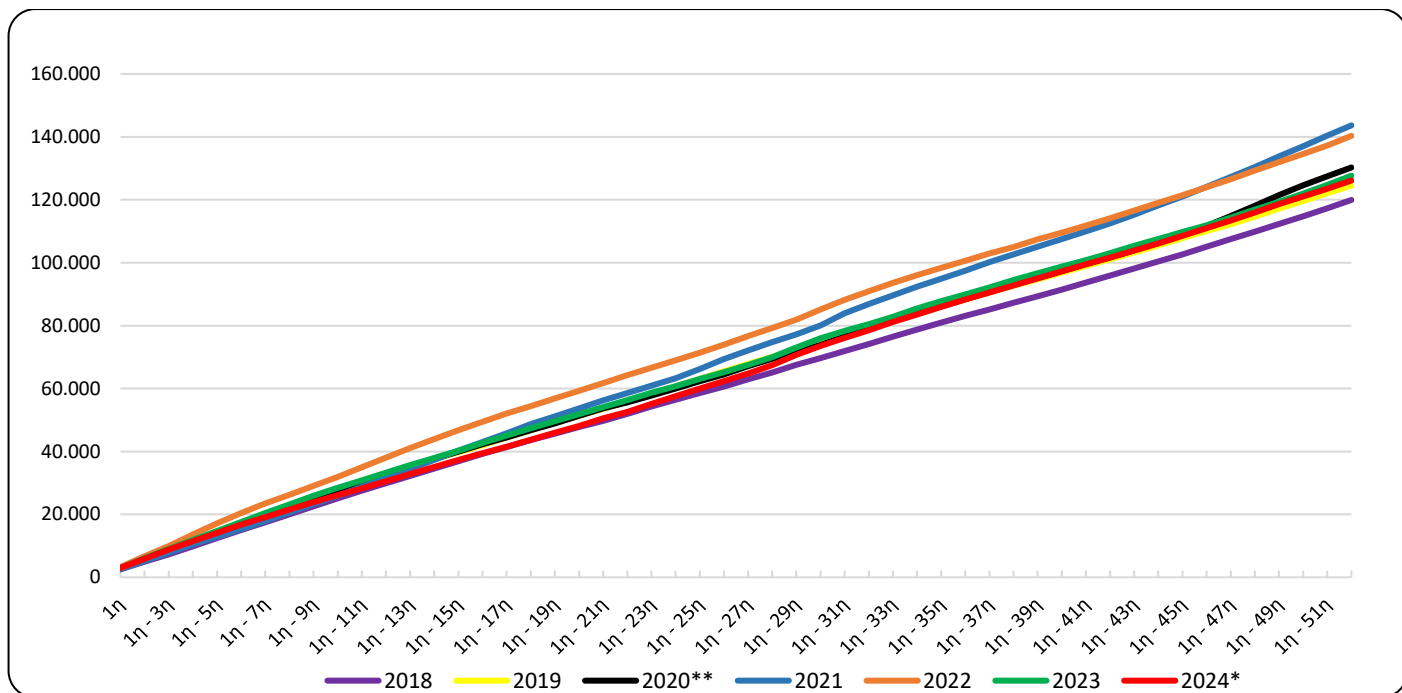

*Προσωρινά στοιχεία

** Υπολογίζεται στη βάση 52 εβδομάδων καθώς, σύμφωνα με το διεθνές πρότυπο ημερομηνιών ISO8601, τα έτη 2018, 2019, 2021, 2022, 2023 και 2024 απαριθμούν 52 εβδομάδες, ενώ το έτος 2020 απαριθμεί 53.

Γράφημα 3. Θάνατοι για τις εβδομάδες 1^η - 52^η, για τα έτη 2022, 2023, 2024 και Μέσος Όρος θανάτων της περιόδου 2018-2023

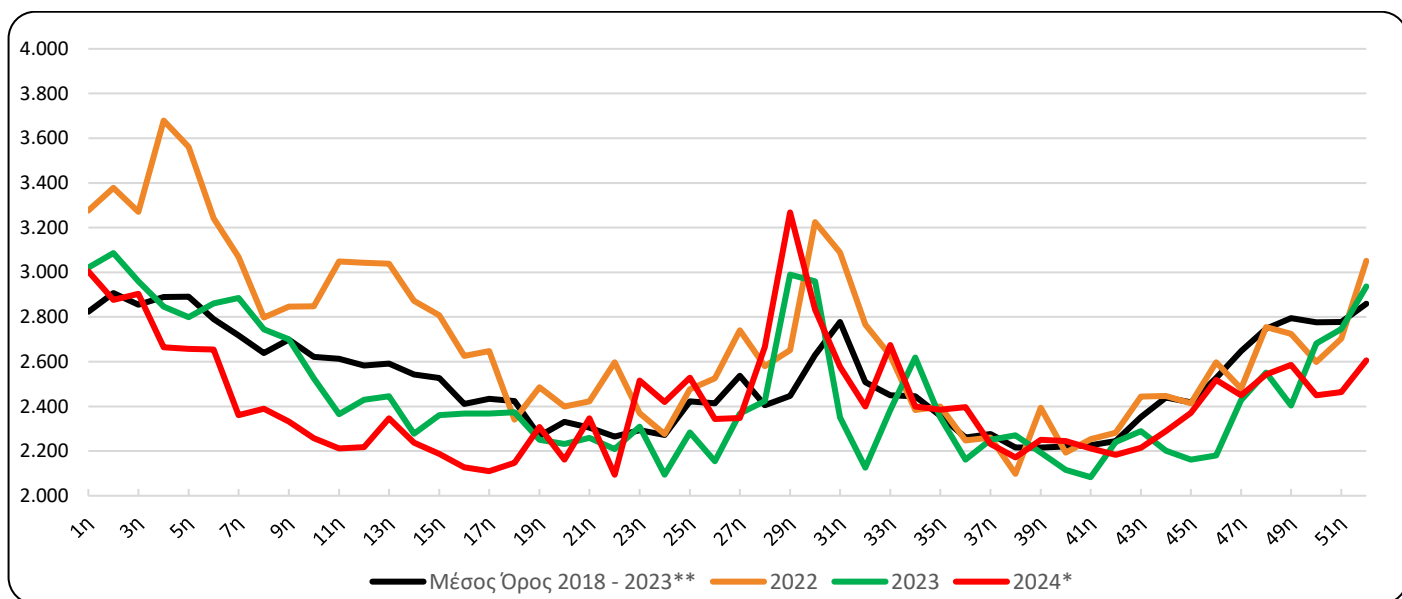

*Προσωρινά στοιχεία

** Υπολογίζεται στη βάση 52 εβδομάδων καθώς, σύμφωνα με το διεθνές πρότυπο ημερομηνιών ISO8601, τα έτη 2018, 2019, 2021, 2022, 2023 και 2024 απαριθμούν 52 εβδομάδες, ενώ το έτος 2020 απαριθμεί 53.

Πίνακας 2. Θάνατοι τις εβδομάδες 1^η - 52^η, 2018 - 2024 (αθροιστική σειρά)

Εβδομάδα	2018	2019	2020	2021	2022	2023	2024*	Μέσος Όρος 2018 - 2023
1 ^η	2.533	2.706	2.751	2.650	3.276	3.021	3.004	2.823
1 ^η - 2 ^η	4.986	5.811	5.674	5.147	6.654	6.107	5.880	5.730
1 ^η - 3 ^η	7.331	8.850	8.537	7.798	9.924	9.067	8.784	8.585
1 ^η - 4 ^η	9.879	11.710	11.311	10.423	13.603	11.914	11.448	11.473
1 ^η - 5 ^η	12.484	14.603	14.301	12.916	17.164	14.713	14.105	14.364
1 ^η - 6 ^η	15.041	17.375	17.151	15.379	20.406	17.573	16.760	17.154
1 ^η - 7 ^η	17.510	19.938	19.933	17.914	23.475	20.458	19.120	19.871
1 ^η - 8 ^η	20.003	22.598	22.402	20.582	26.272	23.203	21.510	22.510
1 ^η - 9 ^η	22.613	25.367	24.947	23.306	29.119	25.903	23.842	25.209
1 ^η - 10 ^η	25.145	27.886	27.592	25.963	31.967	28.428	26.099	27.830
1 ^η - 11 ^η	27.560	30.356	30.186	28.751	35.016	30.793	28.310	30.444
1 ^η - 12 ^η	29.890	32.747	32.734	31.510	38.058	33.222	30.528	33.027
1 ^η - 13 ^η	32.255	35.079	35.173	34.440	41.096	35.667	32.875	35.618
1 ^η - 14 ^η	34.596	37.492	37.627	37.338	43.968	37.945	35.112	38.161
1 ^η - 15 ^η	36.945	39.804	39.989	40.309	46.775	40.306	37.299	40.688
1 ^η - 16 ^η	39.264	42.024	42.257	42.972	49.401	42.674	39.426	43.099
1 ^η - 17 ^η	41.439	44.427	44.460	45.777	52.048	45.042	41.536	45.532
1 ^η - 18 ^η	43.665	46.787	46.767	48.714	54.388	47.415	43.683	47.956
1 ^η - 19 ^η	45.645	49.110	48.895	51.153	56.874	49.666	45.990	50.224
1 ^η - 20 ^η	47.757	51.378	51.369	53.654	59.273	51.898	48.152	52.555
1 ^η - 21 ^η	49.778	53.588	53.698	56.238	61.696	54.157	50.499	54.859
1 ^η - 22 ^η	52.001	55.869	55.659	58.556	64.293	56.366	52.593	57.124
1 ^η - 23 ^η	54.303	58.154	57.760	60.949	66.662	58.675	55.109	59.417
1 ^η - 24 ^η	56.491	60.700	59.971	63.263	68.938	60.769	57.529	61.689
1 ^η - 25 ^η	58.571	63.076	62.325	66.223	71.415	63.053	60.058	64.111
1 ^η - 26 ^η	60.616	65.495	64.506	69.377	73.941	65.207	62.402	66.524
1 ^η - 27 ^η	62.977	67.872	67.177	72.080	76.681	67.575	64.750	69.060
1 ^η - 28 ^η	65.137	70.130	69.481	74.782	79.261	69.999	67.416	71.465
1 ^η - 29 ^η	67.493	72.227	71.618	77.233	81.913	72.988	70.684	73.912
1 ^η - 30 ^η	69.688	74.564	73.853	80.060	85.137	75.947	73.518	76.542
1 ^η - 31 ^η	71.919	76.950	76.567	83.955	88.226	78.297	76.095	79.319
1 ^η - 32 ^η	74.207	79.341	79.095	86.909	90.992	80.423	78.494	81.828
1 ^η - 33 ^η	76.492	81.702	81.462	89.582	93.619	82.807	81.168	84.277
1 ^η - 34 ^η	78.752	83.966	83.823	92.363	96.002	85.426	83.567	86.722
1 ^η - 35 ^η	80.930	86.322	86.121	94.930	98.401	87.777	85.952	89.080
1 ^η - 36 ^η	83.126	88.444	88.436	97.452	100.649	89.938	88.348	91.341
1 ^η - 37 ^η	85.189	90.528	90.710	100.173	102.910	92.188	90.580	93.616
1 ^η - 38 ^η	87.289	92.638	92.986	102.613	105.008	94.459	92.751	95.832
1 ^η - 39 ^η	89.311	94.725	95.142	105.055	107.402	96.652	95.001	98.048
1 ^η - 40 ^η	91.487	96.883	97.365	107.511	109.595	98.768	97.246	100.268
1 ^η - 41 ^η	93.731	98.953	99.579	110.000	111.848	100.851	99.457	102.494
1 ^η - 42 ^η	95.895	101.076	101.723	112.514	114.130	103.092	101.640	104.738
1 ^η - 43 ^η	98.156	103.246	103.946	115.236	116.574	105.381	103.854	107.090
1 ^η - 44 ^η	100.457	105.529	106.359	118.231	119.021	107.582	106.143	109.530
1 ^η - 45 ^η	102.689	107.832	108.906	121.084	121.435	109.744	108.513	111.948
1 ^η - 46 ^η	105.081	110.048	111.690	124.074	124.032	111.924	111.032	114.475
1 ^η - 47 ^η	107.519	112.264	114.839	127.248	126.511	114.352	113.482	117.122
1 ^η - 48 ^η	109.831	114.659	118.136	130.425	129.265	116.903	116.025	119.870
1 ^η - 49 ^η	112.282	117.171	121.472	133.769	131.989	119.306	118.611	122.665
1 ^η - 50 ^η	114.785	119.634	124.587	137.062	134.588	121.988	121.060	125.441
1 ^η - 51 ^η	117.320	122.079	127.525	140.358	137.291	124.734	123.524	128.218
1 ^η - 52 ^η	119.952	124.538	130.288	143.668	140.342	127.671	126.129	131.077
1 ^η - 53 ^η	-	-	132.966	-	-	-	-	-
Μεταβολή (%)**		3,8	4,6	10,3	-2,3	-9,0	-1,2	

*Προσωρινά στοιχεία

**Υπολογίζεται στη βάση 52 εβδομάδων καθώς, σύμφωνα με το διεθνές πρότυπο ημερομηνιών ISO8601, τα έτη 2018, 2019, 2021, 2022, 2023 και 2024 απαριθμούν 52 εβδομάδες, ενώ το έτος 2020 απαριθμεί 53.

Πίνακας 3. Εβδομαδιαία εξέλιξη των θανάτων ανά φύλο, τις εβδομάδες 1^η - 52^η, έτους 2024*

Εβδομάδα	Σύνολο	Άρρενες	Θήλειες
1 ^η	3.004	1.502	1.502
2 ^η	2.876	1.490	1.386
3 ^η	2.904	1.453	1.451
4 ^η	2.664	1.343	1.321
5 ^η	2.657	1.339	1.318
6 ^η	2.655	1.303	1.352
7 ^η	2.360	1.155	1.205
8 ^η	2.390	1.230	1.160
9 ^η	2.332	1.178	1.154
10 ^η	2.257	1.160	1.097
11 ^η	2.211	1.142	1.069
12 ^η	2.218	1.152	1.066
13 ^η	2.347	1.185	1.162
14 ^η	2.237	1.108	1.129
15 ^η	2.187	1.114	1.073
16 ^η	2.127	1.101	1.026
17 ^η	2.110	1.073	1.037
18 ^η	2.147	1.046	1.101
19 ^η	2.307	1.235	1.072
20 ^η	2.162	1.117	1.045
21 ^η	2.347	1.173	1.174
22 ^η	2.094	1.041	1.053
23 ^η	2.516	1.270	1.246
24 ^η	2.420	1.193	1.227
25 ^η	2.529	1.192	1.337
26 ^η	2.344	1.188	1.156
27 ^η	2.348	1.192	1.156
28 ^η	2.666	1.314	1.352
29 ^η	3.268	1.547	1.721
30 ^η	2.834	1.366	1.468
31 ^η	2.577	1.281	1.296
32 ^η	2.399	1.205	1.194
33 ^η	2.674	1.354	1.320
34 ^η	2.399	1.192	1.207
35 ^η	2.385	1.171	1.214
36 ^η	2.396	1.224	1.172
37 ^η	2.232	1.135	1.097
38 ^η	2.171	1.102	1.069
39 ^η	2.250	1.107	1.143
40 ^η	2.245	1.191	1.054
41 ^η	2.211	1.127	1.084
42 ^η	2.183	1.129	1.054
43 ^η	2.214	1.156	1.058
44 ^η	2.289	1.167	1.122
45 ^η	2.370	1.235	1.135
46 ^η	2.519	1.291	1.228
47 ^η	2.450	1.292	1.158
48 ^η	2.543	1.289	1.254
49 ^η	2.586	1.356	1.230
50 ^η	2.449	1.262	1.187
51 ^η	2.464	1.293	1.171
52 ^η	2.605	1.311	1.294
Σύνολο	126.129	63.772	62.357

*Προσωρινά στοιχεία

Γράφημα 4. Εβδομαδιαία εξέλιξη των θανάτων ανά φύλο, τις εβδομάδες 1^η - 52^η, έτους 2024*

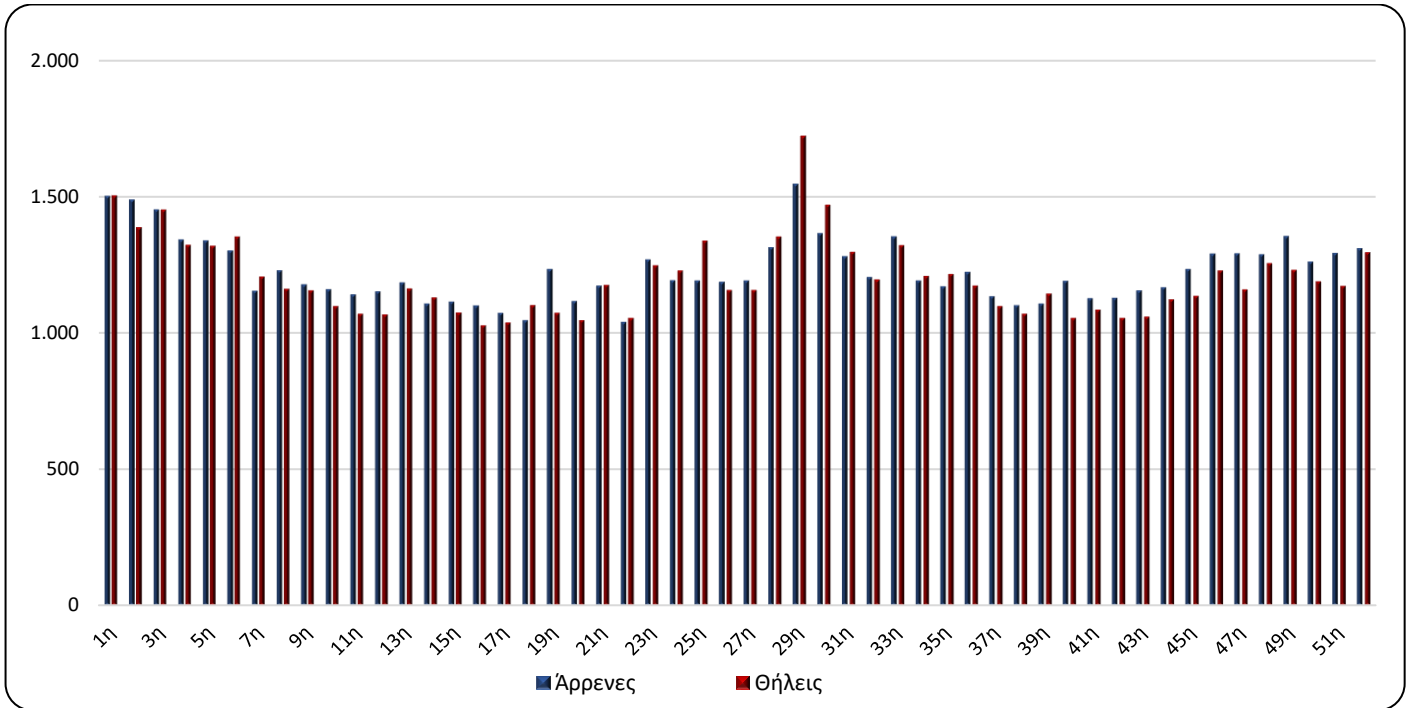

*Προσωρινά στοιχεία

Γράφημα 5. Θάνατοι ανά ομάδα ηλικιών και φύλο, 1^η - 52^η εβδομάδα, 2023 και 2024

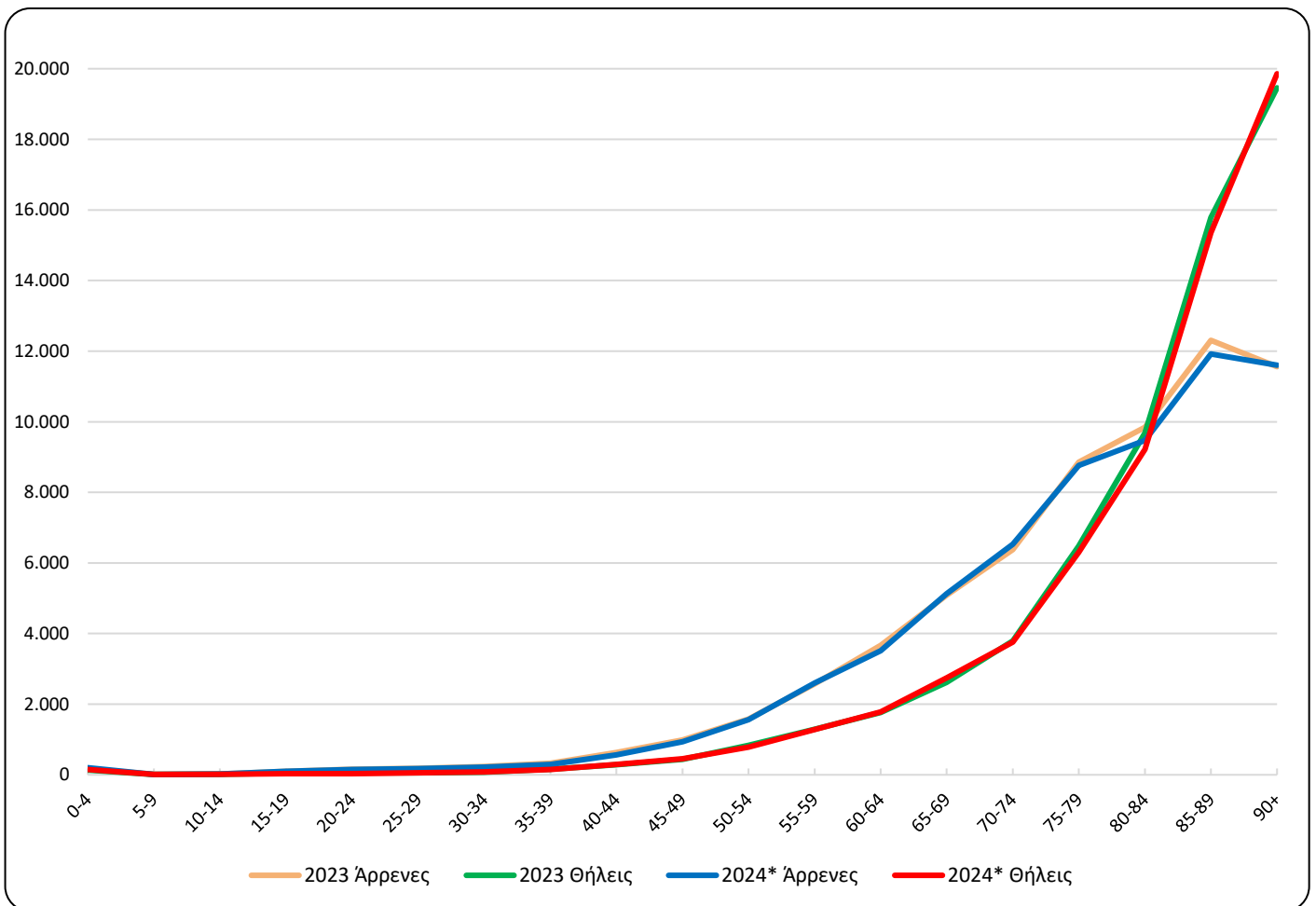

*Προσωρινά στοιχεία

Πίνακας 4. Θάνατοι ανά ομάδα ηλικιών και φύλο, 1^η - 52^η εβδομάδα, 2023 και 2024

Ομάδα Ηλικιών	2023			2024*		
	Σύνολο	Άρρενες	Θήλεις	Σύνολο	Άρρενες	Θήλεις
0 - 4	297	166	131	352	202	150
5 - 9	26	17	9	22	11	11
10 - 14	37	25	12	40	25	15
15 - 19	150	101	49	132	103	29
20 - 24	216	159	57	181	147	34
25 - 29	244	187	57	235	175	60
30 - 34	311	236	75	300	218	82
35 - 39	490	330	160	440	293	147
40 - 44	914	629	285	854	564	290
45 - 49	1.424	987	437	1.390	935	455
50 - 54	2.414	1.580	834	2.346	1.559	787
55 - 59	3.868	2.576	1.292	3.879	2.598	1.281
60 - 64	5.435	3.668	1.767	5.298	3.513	1.785
65 - 69	7.699	5.085	2.614	7.875	5.132	2.743
70 - 74	10.166	6.376	3.790	10.289	6.530	3.759
75 - 79	15.342	8.859	6.483	15.068	8.766	6.302
80 - 84	19.529	9.848	9.681	18.686	9.471	9.215
85 - 89	28.090	12.307	15.783	27.272	11.920	15.352
90+	31.019	11.561	19.458	31.461	11.604	19.857
Άγνωστη	0	0	0	9	6	3
Σύνολο	127.671	64.697	62.974	126.129	63.772	62.357

*Προσωρινά στοιχεία

Από την ανάλυση του συνόλου των θανάτων ανά ηλικιακή ομάδα των θανόντων για τις πενήντα δύο (52) εβδομάδες του έτους 2024 σε σχέση με το αντίστοιχο διάστημα του έτους 2023, παρατηρείται μείωση των θανάτων σε δεκατρείς (13) και αύξηση σε έξι (6) ηλικιακές ομάδες, με τις κυριότερες μειώσεις, σε απόλυτες τιμές, να καταγράφονται για τις ηλικιακές ομάδες 80 έως 84 (843 θάνατοι), 85 έως 89 (818 θάνατοι) και 75 έως 79 (274 θάνατοι) σε σχέση με το αντίστοιχο διάστημα του έτους 2023, ενώ οι κυριότερες αυξήσεις παρατηρούνται στις ηλικιακές ομάδες άνω των 90 (442 θάνατοι), 65 έως 69 (176 θάνατοι) και 70 έως 74 (123 θάνατοι) (Πίνακας 4).

Γράφημα 6. Ετήσια μεταβολή θανάτων 2024*/2023 (%) ανά φύλο και Περιφέρεια μόνιμης διαμονής, 1^η - 52^η εβδομάδα

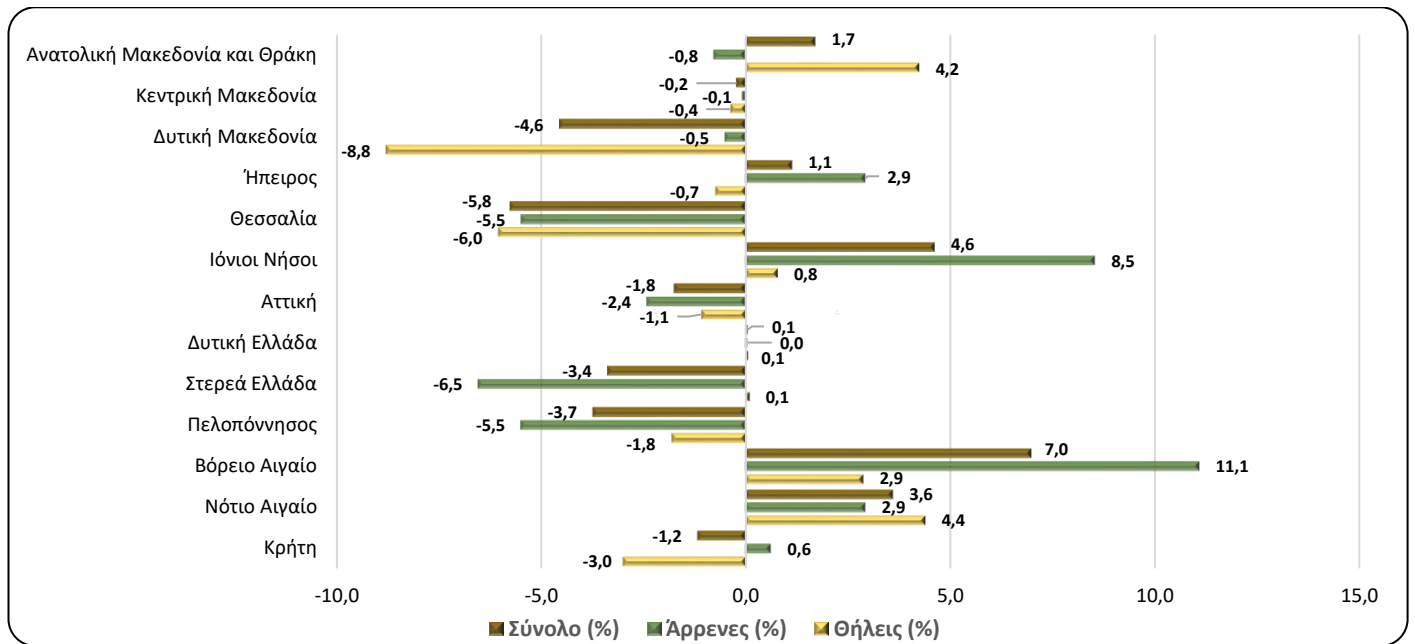

*Προσωρινά στοιχεία

Πίνακας 5. Ετήσια μεταβολή θανάτων 2024/2023 (%) ανά φύλο και Περιφέρεια μόνιμης διαμονής, 1^η - 52^η εβδομάδα

Περιφέρεια	2023			2024*			Μεταβολή (%)		
	Σύνολο	Άρρενες	Θήλειες	Σύνολο	Άρρενες	Θήλειες	Σύνολο	Άρρενες	Θήλειες
Ανατολική Μακεδονία και Θράκη	7.674	3.881	3.793	7.805	3.851	3.954	1,7	-0,8	4,2
Κεντρική Μακεδονία	21.792	10.967	10.825	21.742	10.958	10.784	-0,2	-0,1	-0,4
Δυτική Μακεδονία	3.493	1.785	1.708	3.334	1.776	1.558	-4,6	-0,5	-8,8
Ήπειρος	4.129	2.114	2.015	4.176	2.176	2.000	1,1	2,9	-0,7
Θεσσαλία	9.447	4.834	4.613	8.903	4.569	4.334	-5,8	-5,5	-6,0
Ιόνιοι Νήσοι	2.532	1.253	1.279	2.649	1.360	1.289	4,6	8,5	0,8
Αττική	43.884	21.946	21.938	43.116	21.417	21.699	-1,8	-2,4	-1,1
Δυτική Ελλάδα	7.949	4.034	3.915	7.953	4.036	3.917	0,1	0,0	0,1
Στερεά Ελλάδα	7.024	3.674	3.350	6.787	3.434	3.353	-3,4	-6,5	0,1
Πελοπόννησος	7.848	4.100	3.748	7.555	3.875	3.680	-3,7	-5,5	-1,8
Βόρειο Αιγαίο	2.222	1.109	1.113	2.377	1.232	1.145	7,0	11,1	2,9
Νότιο Αιγαίο	3.026	1.637	1.389	3.135	1.685	1.450	3,6	2,9	4,4
Κρήτη	6.651	3.363	3.288	6.573	3.384	3.189	-1,2	0,6	-3,0
Αγνώστου διαμονής	0	0	0	24	19	5	-	-	-
Σύνολο	127.671	64.697	62.974	126.129	63.772	62.357	-1,2	-1,4	-1,0
Κάτοικοι εξωτερικού	940	642	298	1.041	699	342	10,7	8,9	14,8

*Προσωρινά στοιχεία

Από την ανάλυση του συνόλου των θανάτων ανά Περιφέρεια μόνιμης διαμονής των θανόντων για τις πενήντα δύο (52) εβδομάδες του έτους 2024 σε σχέση με το αντίστοιχο διάστημα του έτους 2023, παρατηρείται μείωση των θανάτων στις επτά (7) από τις δεκατρείς (13) Περιφέρειες της Χώρας. Οι σημαντικότερες μειώσεις, σε απόλυτες τιμές, καταγράφονται στις Περιφέρειες Αττικής, Θεσσαλίας και Πελοποννήσου κατά 768, 544 και 293 θανάτους αντίστοιχα, ενώ οι σημαντικότερες αυξήσεις παρατηρούνται στις Περιφέρειες Βορείου Αιγαίου, Ανατολικής Μακεδονίας και Θράκης και Ιονίων Νήσων κατά 155, 131 και 117 θανάτους αντίστοιχα (Γράφημα 6, Πίνακας 5).

ΕΠΕΞΗΓΗΜΑΤΙΚΕΣ ΣΗΜΕΙΩΣΕΙΣ

Φυσική Κίνηση Πληθυσμού Εβδομαδιαία στοιχεία θανάτων	Για τις ανάγκες της έρευνας Φυσικής Κίνησης Πληθυσμού (ΦΚΠ) τα στοιχεία αντλούνται από τις ληξιαρχικές πράξεις που εκδίδουν οι Δημοτικές Αρχές. Τα στοιχεία που παρουσιάζονται στην παρούσα δημοσίευση, αφορούν στην εξέλιξη των θανάτων σε εβδομαδιαία βάση, σύμφωνα με το διεθνές πρότυπο ημερομηνιών ISO8601. Πρόκειται για επεξεργασία των στοιχείων θανάτων, προκειμένου να αποτυπωθεί, έστω και με προσωρινά στοιχεία, η εξέλιξη των θανάτων στη Χώρα και να καταγραφούν έγκαιρα οι μεταβολές των επιπέδων θνησιμότητας σε σχέση με βασικές δημογραφικές μεταβλητές.
Περίοδοι Αναφοράς	2023: 2/1/2023 - 31/12/2023 2024: 1/1/2024 - 29/12/2024
Νομικό πλαίσιο	Νόμος 344/76 «Περί ληξιαρχικών πράξεων» που καθορίζει τις υποχρεώσεις των ληξιάρχων στη συλλογή και εν συνεχεία διαβίβαση των στοιχείων και Νόμος 3832/2010 «Ελληνικό Στατιστικό Σύστημα, Σύσταση Ελληνικής Στατιστικής Αρχής (ΕΛΣΤΑΤ) ως Ανεξάρτητης Αρχής», όπως τροποποιήθηκαν και ισχύουν.
Κάλυψη	Η έρευνα είναι απογραφική και περιλαμβάνει το σύνολο των θανάτων που αφορούν σε κατοίκους που διαμένουν μόνιμα στην Ελλάδα.
Ορισμοί	Καταγράφονται όλοι οι θάνατοι που αφορούν σε κατοίκους που διαμένουν μόνιμα στην Ελλάδα, ανεξάρτητα από την αιτία θανάτου. Επίσης, καταγράφονται και οι κάτοικοι του εξωτερικού που βρέθηκαν στην Ελλάδα για διάφορους λόγους και απεβίωσαν, χωρίς να προσμετρώνται στο σύνολο. Θάνατοι μεταναστών-προσφύγων, που συμβαίνουν στην ελληνική επικράτεια κατά την προσπάθεια προσέγγισης ευρωπαϊκών χωρών, δεν περιλαμβάνονται. Οι αιτίες θανάτου ορίζονται σύμφωνα με τη Διεθνή Στατιστική Ταξινόμηση Νόσων και Συναφών Προβλημάτων Υγείας (ICD-10) και βασικές κατηγορίες είναι τα Νοσήματα του κυκλοφορικού συστήματος, τα Νοσήματα του αναπνευστικού συστήματος, τα Νεοπλασμάτα, τα Λοιμώδη και παρασιτικά νοσήματα, Βίαιοι θάνατοι και άλλες αιτίες, περιλαμβανομένης και της αιτίας από Covid-19.
Μεθοδολογία	Τα στοιχεία των θανάτων και της Φυσικής Κίνησης Πληθυσμού ελέγχονται ποιοτικά, επεξεργάζονται και πινακοποιούνται.
Γεωγραφική ταξινόμηση	Η γεωγραφική ταξινόμηση βασίζεται στην Ονοματολογία των Εδαφικών Στατιστικών Μονάδων (NUTS). Τα στοιχεία δημοσιεύονται σε επίπεδο Χώρας και Περιφέρειας (NUTS2).

Χάρτης των Περιφερειών (NUTS2) της Ελλάδος

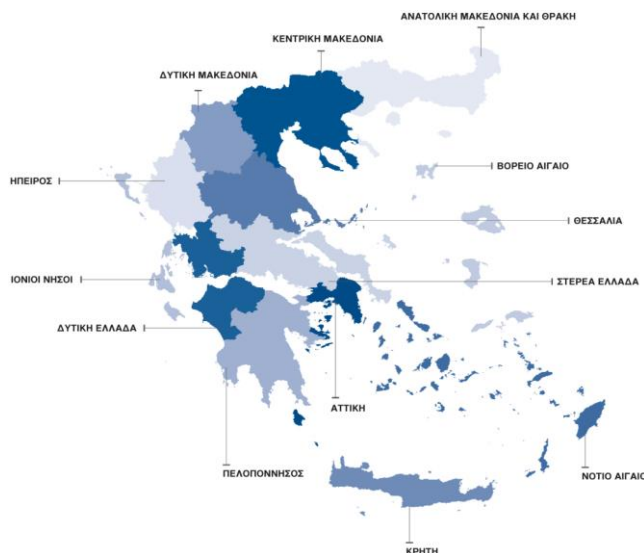

**Διεθνές πρότυπο
ημερομηνιών**

Σύμφωνα με το διεθνές πρότυπο ημερομηνιών ISO8601 οι πενήντα δύο (52) εβδομάδες για τα έτη 2023 και 2024 ορίζονται ως εξής:

ΕΒΔΟΜΑΔΑ	2023	2024
1 ^η	2/1/2023 - 8/1/2023	1/1/2024 - 7/1/2024
2 ^η	9/1/2023 - 15/1/2023	8/1/2024 - 14/1/2024
3 ^η	16/1/2023 - 22/1/2023	15/1/2024 - 21/1/2024
4 ^η	23/1/2023 - 29/1/2023	22/1/2024 - 28/1/2024
5 ^η	30/1/2023 - 5/2/2023	29/1/2024 - 4/2/2024
6 ^η	6/2/2023 - 12/2/2023	5/2/2024 - 11/2/2024
7 ^η	13/2/2023 - 19/2/2023	12/2/2024 - 18/2/2024
8 ^η	20/2/2023 - 26/2/2023	19/2/2024 - 25/2/2024
9 ^η	27/2/2023 - 5/3/2023	26/2/2024 - 3/3/2024
10 ^η	6/3/2023 - 12/3/2023	4/3/2024 - 10/3/2024
11 ^η	13/3/2023 - 19/3/2023	11/3/2024 - 17/3/2024
12 ^η	20/3/2023 - 26/3/2023	18/3/2024 - 24/3/2024
13 ^η	27/3/2023 - 2/4/2023	25/3/2024 - 31/3/2024
14 ^η	3/4/2023 - 9/4/2023	1/4/2024 - 7/4/2024
15 ^η	10/4/2023 - 16/4/2023	8/4/2024 - 14/4/2024
16 ^η	17/4/2023 - 23/4/2023	15/4/2024 - 21/4/2024
17 ^η	24/4/2023 - 30/4/2023	22/4/2024 - 28/4/2024
18 ^η	1/5/2023 - 7/5/2023	29/4/2024 - 5/5/2024
19 ^η	8/5/2023 - 14/5/2023	6/5/2024 - 12/5/2024
20 ^η	15/5/2023 - 21/5/2023	13/5/2024 - 19/5/2024
21 ^η	22/5/2023 - 28/5/2023	20/5/2024 - 26/5/2024
22 ^η	29/5/2023 - 4/6/2023	27/5/2024 - 2/6/2024
23 ^η	5/6/2023 - 11/6/2023	3/6/2024 - 9/6/2024
24 ^η	12/6/2023 - 18/6/2023	10/6/2024 - 16/6/2024
25 ^η	19/6/2023 - 25/6/2023	17/6/2024 - 23/6/2024
26 ^η	26/6/2023 - 2/7/2023	24/6/2024 - 30/6/2024
27 ^η	3/7/2023 - 9/7/2023	1/7/2024 - 7/7/2024
28 ^η	10/7/2023 - 16/7/2023	8/7/2024 - 14/7/2024
29 ^η	17/7/2023 - 23/7/2023	15/7/2024 - 21/7/2024
30 ^η	24/7/2023 - 30/7/2023	22/7/2024 - 28/7/2024
31 ^η	31/7/2023 - 6/8/2023	29/7/2024 - 4/8/2024
32 ^η	7/8/2023 - 13/8/2023	5/8/2024 - 11/8/2024
33 ^η	14/8/2023 - 20/8/2023	12/8/2024 - 18/8/2024
34 ^η	21/8/2023 - 27/8/2023	19/8/2024 - 25/8/2024
35 ^η	28/8/2023 - 3/9/2023	26/8/2024 - 1/9/2024
36 ^η	4/9/2023 - 10/9/2023	2/9/2024 - 8/9/2024
37 ^η	11/9/2023 - 17/9/2023	9/9/2024 - 15/9/2024
38 ^η	18/9/2023 - 24/9/2023	16/9/2024 - 22/9/2024
39 ^η	25/9/2023 - 1/10/2023	23/9/2024 - 29/9/2024
40 ^η	2/10/2023 - 8/10/2023	30/9/2024 - 6/10/2024
41 ^η	9/10/2023 - 15/10/2023	7/10/2024 - 13/10/2024
42 ^η	16/10/2023 - 22/10/2023	14/10/2024 - 20/10/2024
43 ^η	23/10/2023 - 29/10/2023	21/10/2024 - 27/10/2024
44 ^η	30/10/2023 - 5/11/2023	28/10/2024 - 3/11/2024
45 ^η	6/11/2023 - 12/11/2023	4/11/2024 - 10/11/2024
46 ^η	13/11/2023 - 19/11/2023	11/11/2024 - 17/11/2024
47 ^η	20/11/2023 - 26/11/2023	18/11/2024 - 24/11/2024
48 ^η	27/11/2023 - 3/12/2023	25/11/2024 - 1/12/2024
49 ^η	4/12/2023 - 10/12/2023	2/12/2024 - 8/12/2024
50 ^η	11/12/2023 - 17/12/2023	9/12/2024 - 15/12/2024
51 ^η	18/12/2023 - 24/12/2023	16/12/2024 - 22/12/2024
52 ^η	25/12/2023 - 31/12/2023	23/12/2024 - 29/12/2024

Παραπομπές Περισσότερες πληροφορίες σχετικά με τους θανάτους και τη Φυσική Κίνηση Πληθυσμού μπορούν να αναζητηθούν στην ιστοσελίδα της ΕΛΣΤΑΤ: <https://www.statistics.gr/el/statistics/pop>, στον σύνδεσμο «Στατιστικές, Πληθυσμός και Κοινωνικές Συνθήκες, Δημογραφία».