



ΔΕΛΤΙΟ ΤΥΠΟΥ

ΕΒΔΟΜΑΔΙΑΙΑ ΣΤΟΙΧΕΙΑ ΘΑΝΑΤΩΝ: Περίοδος 1^η έως 35^η εβδομάδα, 2022

Η Ελληνική Στατιστική Αρχή (ΕΛΣΤΑΤ) ανακοινώνει με δελτίο τύπου προσωρινά στατιστικά στοιχεία που αποτυπώνουν την εβδομαδιαία εξέλιξη των θανάτων από την πρώτη (1^η) έως και την τριακοστή πέμπτη (35^η) εβδομάδα του έτους 2022 (3/1/2022 - 4/9/2022). Τα στοιχεία αναφέρονται στους θανάτους που έλαβαν χώρα στην Ελληνική επικράτεια, κατά την εν λόγω περίοδο, οι οποίοι προκλήθηκαν από διάφορες αιτίες περιλαμβανομένων των θανάτων λόγω της πανδημίας Covid-19.

Τα στοιχεία που περιλαμβάνονται στη δημοσίευση αυτή καταρτίζονται στο πλαίσιο της έρευνας Φυσικής Κίνησης Πληθυσμού (ΦΚΠ) και προέρχονται από στοιχεία που διαβιβάζονται από τα Ληξιαρχεία των Δημοτικών Αρχών σύμφωνα με τα γεγονότα θανάτων που έχουν δηλωθεί και καταχωρηθεί μέχρι την ημερομηνία διαβίβασής τους. Εκπρόθεσμες δηλώσεις θανάτων που διαβιβάζονται στην ΕΛΣΤΑΤ ενσωματώνονται, μετά την υποβολή τους, στην ημερομηνία του συμβάντος.

Σύμφωνα με τα στοιχεία αυτά, **οι θάνατοι στην Ελλάδα κατά τις πρώτες τριάντα πέντε (35) εβδομάδες του 2022 (3/1/2022 - 4/9/2022) ανήλθαν σε 98.317** (49.254 άνδρες και 49.063 γυναίκες), ενώ **κατά το αντίστοιχο διάστημα του 2021 (4/1/2021 - 5/9/2021) είχαν ανέλθει σε 94.882** (48.190 άνδρες και 46.692 γυναίκες) σημειώνοντας αύξηση κατά 3.435 θανάτους (3,62%). Αύξηση κατά 12.585 θανάτους (14,68%) σημειώθηκε σε σχέση με το μέσο όρο των πρώτων τριάντα πέντε (35) εβδομάδων των ετών της εξαετίας 2016 - 2021 (85.732 θάνατοι). Τα αντίστοιχα ποσοστά, ανά έτος, για την περίοδο 2016 - 2021 ανέρχονται σε 10,17% το 2021 σε σχέση με το 2020 (86.121), -0,23% το 2020 σε σχέση με το 2019 (86.322), 6,66% το 2019 σε σχέση με το 2018 (80.930), -6,33% το 2018 σε σχέση με το 2017 (86.398) και 8,35% το 2017 σε σχέση με το 2016 (79.738) (Πίνακες 1, 2, 3 και 4).

Γράφημα 1. Εβδομαδιαία εξέλιξη των θανάτων, τις εβδομάδες 1^η - 35^η, 2021 και 2022

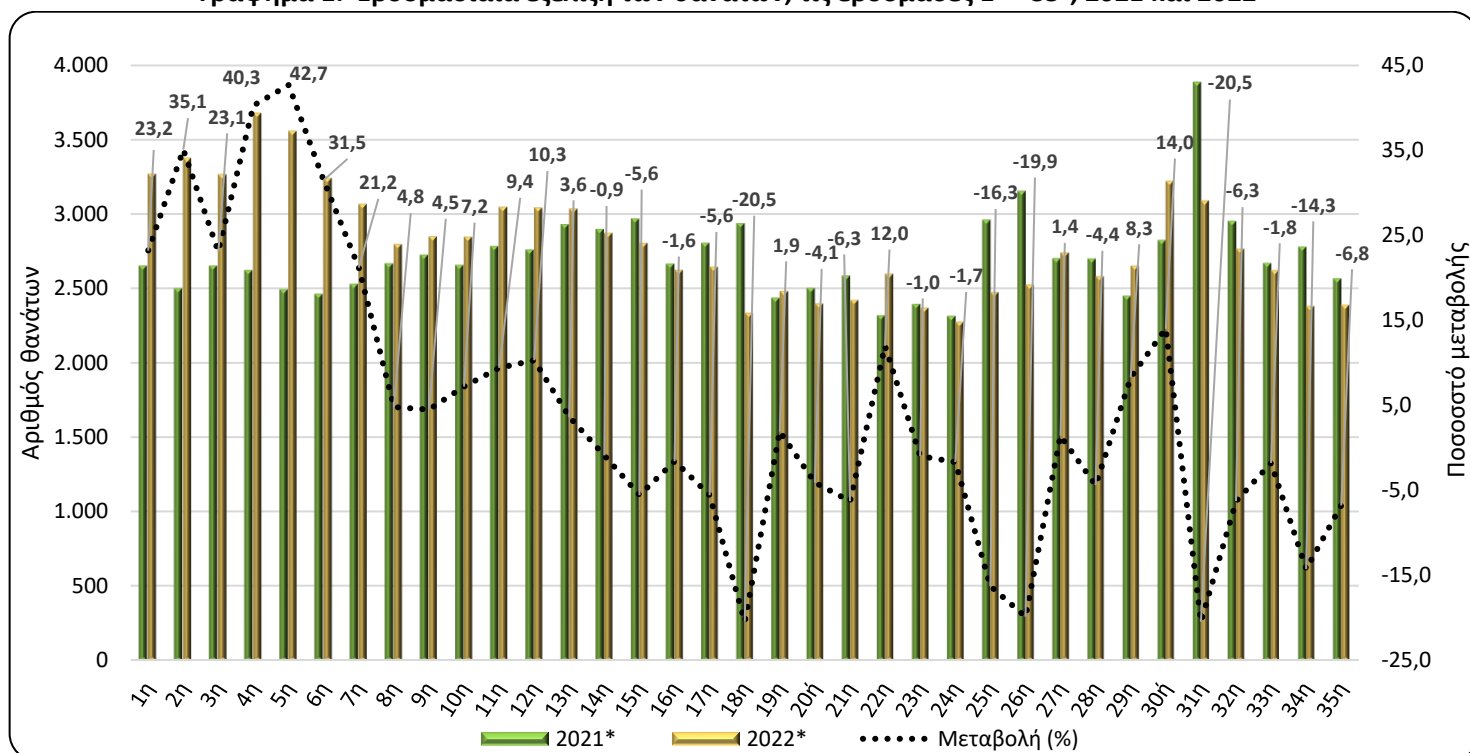

* Προσωρινά στοιχεία

Πληροφορίες για μεθοδολογικά θέματα:

Διεύθυνση Στατιστικών Πληθυσμού, Απασχόλησης & Κόστους Ζωής
Τμήμα Στατιστικών Πληθυσμού και Μετανάστευσης

Γεωργία Θυμόγλου, τηλ.: 213 135 2175, e-mail: g.thymoglou@statistics.gr

Χρήστος Χρήστου, τηλ.: 213 135 2884, e-mail: c.christou@statistics.gr

Πληροφορίες για παροχή δεδομένων:

Τηλ: 213 135 2022, -2308, -2310

e-mail: data.dissem@statistics.gr

Πίνακας 1. Εβδομαδιαία εξέλιξη των θανάτων, 2021 και 2022

Εβδομάδα	2021*	2022*	Μεταβολή (%)
1 ^η	2.652	3.268	23,2
2 ^η	2.498	3.376	35,1
3 ^η	2.652	3.265	23,1
4 ^η	2.621	3.677	40,3
5 ^η	2.493	3.557	42,7
6 ^η	2.463	3.239	31,5
7 ^η	2.529	3.065	21,2
8 ^η	2.667	2.796	4,8
9 ^η	2.724	2.847	4,5
10 ^η	2.655	2.846	7,2
11 ^η	2.783	3.045	9,4
12 ^η	2.759	3.042	10,3
13 ^η	2.929	3.035	3,6
14 ^η	2.898	2.871	-0,9
15 ^η	2.969	2.804	-5,6
16 ^η	2.665	2.623	-1,6
17 ^η	2.804	2.646	-5,6
18 ^η	2.937	2.335	-20,5
19 ^η	2.436	2.482	1,9
20 ^η	2.500	2.397	-4,1
21 ^η	2.585	2.421	-6,3
22 ^η	2.318	2.597	12,0
23 ^η	2.393	2.369	-1,0
24 ^η	2.314	2.275	-1,7
25 ^η	2.959	2.476	-16,3
26 ^η	3.154	2.525	-19,9
27 ^η	2.702	2.739	1,4
28 ^η	2.699	2.580	-4,4
29 ^η	2.449	2.652	8,3
30 ^η	2.825	3.220	14,0
31 ^η	3.886	3.088	-20,5
32 ^η	2.952	2.766	-6,3
33 ^η	2.669	2.622	-1,8
34 ^η	2.778	2.381	-14,3
35 ^η	2.565	2.390	-6,8
Σύνολο	94.882	98.317	3,62

*Προσωρινά στοιχεία

Σύμφωνα με τα παραπάνω στοιχεία, κατά την περίοδο των πρώτων τριάντα πέντε (35) εβδομάδων του έτους 2022 σε σχέση με την αντίστοιχη περίοδο του έτους 2021, οι υψηλότερες ποσοστιαίες αυξήσεις καταγράφηκαν την 5^η (31/1/2022 - 6/2/2022), την 4^η (24/1/2022 - 30/1/2022) και την 2^η εβδομάδα (10/1/2022 - 16/1/2022) κατά 42,7%, 40,3% και 35,1% αντίστοιχα (Πίνακας 1) ενώ οι πιο σημαντικές ποσοστιαίες μειώσεις καταγράφηκαν την 31^η (1/8/2022 - 7/8/2022), την 18^η (2/5/2022 - 8/5/2022) και την 26^η (27/6/2022 - 3/7/2022) εβδομάδα κατά 20,5% για τις δυο πρώτες και 19,9% για την τρίτη από αυτές.

Διευκρινίζεται ότι τα στοιχεία αναθεωρούνται μετά την ενσωμάτωση νεότερων στοιχείων ή την επικαιροποίηση προηγούμενων στοιχείων που διαβιβάζονται, κάθε φορά, από τα Ληξιαρχεία. Ως εκ τούτου, τα στοιχεία μπορεί να διαφέρουν από τα αντίστοιχα που δημοσιεύτηκαν σε προηγούμενα Δελτία Τύπου.

Γράφημα 2. Θάνατοι για τις εβδομάδες 1^η - 35^η, 2016 - 2022 (αθροιστική σειρά)

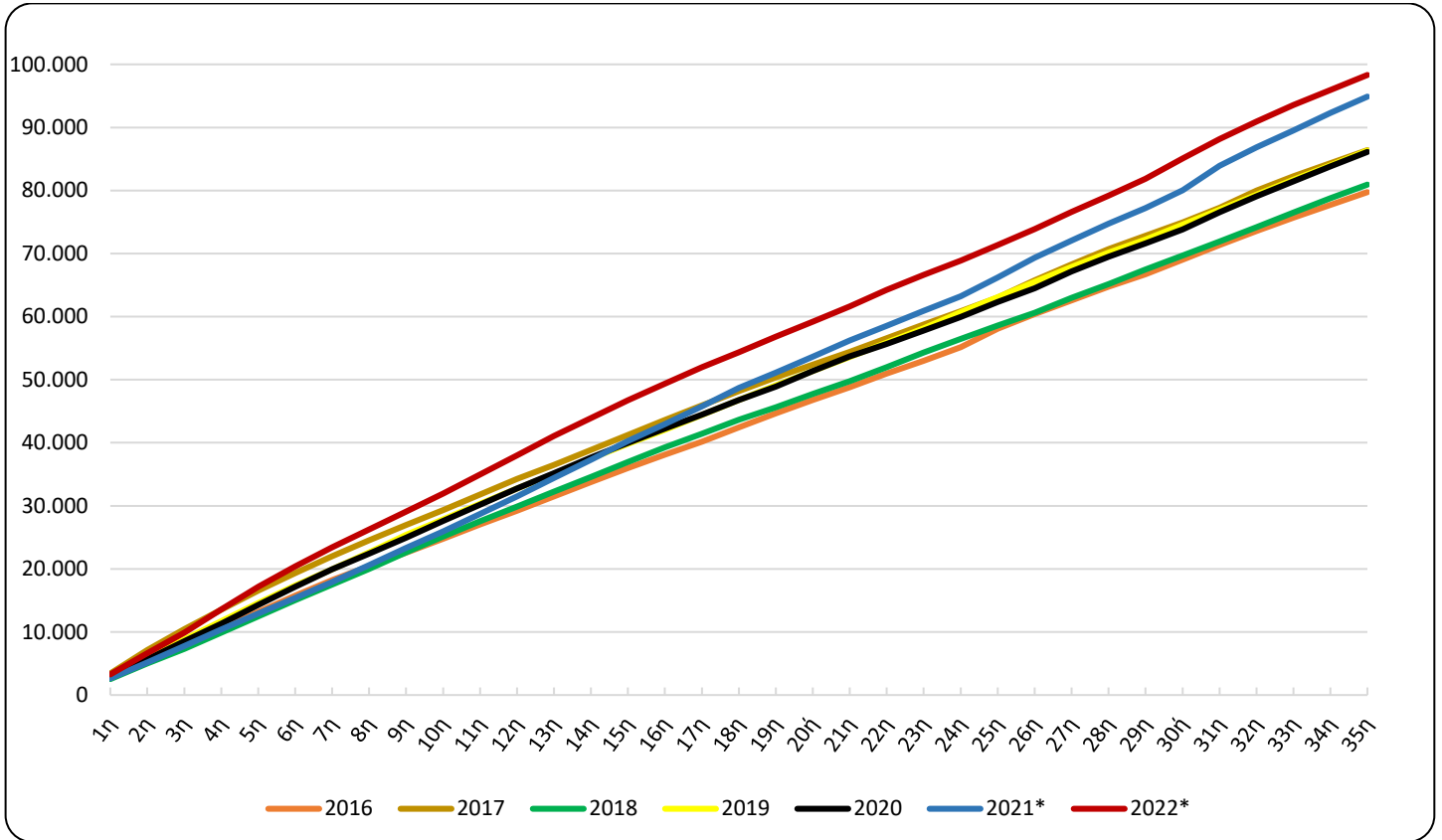

*Προσωρινά στοιχεία

Γράφημα 3. Θάνατοι για τις εβδομάδες 1^η – 35^η, για τα έτη 2021, 2022 και Μέσος Όρος θανάτων της περιόδου 2016-2021

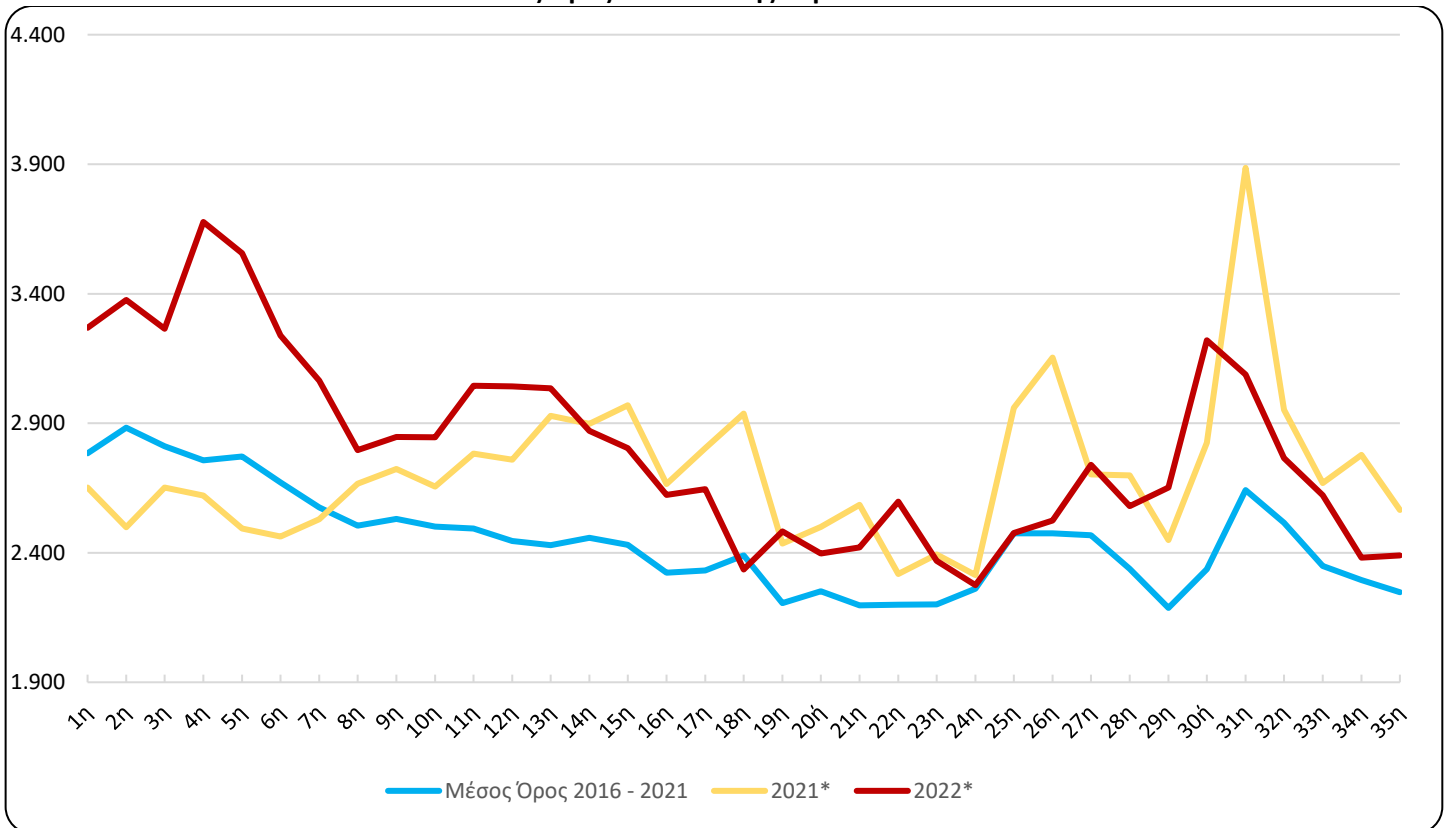

*Προσωρινά στοιχεία

Πίνακας 2. Θάνατοι τις εβδομάδες 1^η - 35^η, 2016 - 2022 (αθροιστική σειρά)

Εβδομάδα	2016	2017	2018	2019	2020	2021*	2022*	Μέσος Όρος 2016 - 2021
1η	2.637	3.425	2.533	2.706	2.751	2.652	3.268	2.784
1η - 2η	5.275	7.105	4.986	5.811	5.674	5.150	6.644	5.667
1η - 3η	7.876	10.469	7.331	8.850	8.537	7.802	9.909	8.478
1η - 4η	10.528	13.551	9.879	11.710	11.311	10.423	13.586	11.234
1η - 5η	13.177	16.553	12.484	14.603	14.301	12.916	17.143	14.006
1η - 6η	15.771	19.343	15.041	17.375	17.151	15.379	20.382	16.677
1η - 7η	18.207	22.018	17.510	19.938	19.933	17.908	23.447	19.252
1η - 8η	20.422	24.541	20.003	22.598	22.402	20.575	26.243	21.757
1η - 9η	22.561	26.940	22.613	25.367	24.947	23.299	29.090	24.288
1η - 10η	24.809	29.345	25.145	27.886	27.592	25.954	31.936	26.789
1η - 11η	27.064	31.789	27.560	30.356	30.186	28.737	34.981	29.282
1η - 12η	29.249	34.247	29.890	32.747	32.734	31.496	38.023	31.727
1η - 13η	31.508	36.500	32.255	35.079	35.173	34.425	41.058	34.157
1η - 14η	33.783	38.863	34.596	37.492	37.627	37.323	43.929	36.614
1η - 15η	36.010	41.226	36.945	39.804	39.989	40.292	46.733	39.044
1η - 16η	38.110	43.593	39.264	42.024	42.257	42.957	49.356	41.368
1η - 17η	40.191	45.918	41.439	44.427	44.460	45.761	52.002	43.699
1η - 18η	42.437	48.183	43.665	46.787	46.767	48.698	54.337	46.090
1η - 19η	44.646	50.342	45.645	49.110	48.895	51.134	56.819	48.295
1η - 20ή	46.767	52.372	47.757	51.378	51.369	53.634	59.216	50.546
1η - 21η	48.794	54.385	49.778	53.588	53.698	56.219	61.637	52.744
1η - 22η	50.993	56.597	52.001	55.869	55.659	58.537	64.234	54.943
1η - 23η	52.992	58.718	54.303	58.154	57.760	60.930	66.603	57.143
1η - 24η	55.167	60.854	56.491	60.700	59.971	63.244	68.878	59.405
1η - 25η	58.081	63.024	58.571	63.076	62.325	66.203	71.354	61.880
1η - 26η	60.399	65.756	60.616	65.495	64.506	69.357	73.879	64.355
1η - 27η	62.554	68.298	62.977	67.872	67.177	72.059	76.618	66.823
1η - 28η	64.740	70.716	65.137	70.130	69.481	74.758	79.198	69.160
1η - 29η	66.733	72.806	67.493	72.227	71.618	77.207	81.850	71.347
1η - 30ή	69.018	74.949	69.688	74.564	73.853	80.032	85.070	73.684
1η - 31η	71.342	77.256	71.919	76.950	76.567	83.918	88.158	76.325
1η - 32η	73.554	79.982	74.207	79.341	79.095	86.870	90.924	78.842
1η - 33η	75.676	82.270	76.492	81.702	81.462	89.539	93.546	81.190
1η - 34η	77.725	84.322	78.752	83.966	83.823	92.317	95.927	83.484
1η - 35η	79.738	86.398	80.930	86.322	86.121	94.882	98.317	85.732
Μεταβολή (%)		8,35	-6,33	6,66	-0,23	10,17	3,62	

*Προσωρινά στοιχεία

Πίνακας 3. Εβδομαδιαία εξέλιξη των θανάτων ανά φύλο, τις εβδομάδες 1^η - 35^η, έτους 2022*

Εβδομάδα	Σύνολο	Άρρενες	Θήλειες
1 ^η	3.268	1.634	1.634
2 ^η	3.376	1.718	1.658
3 ^η	3.265	1.614	1.651
4 ^η	3.677	1.811	1.866
5 ^η	3.557	1.780	1.777
6 ^η	3.239	1.570	1.669
7 ^η	3.065	1.540	1.525
8 ^η	2.796	1.415	1.381
9 ^η	2.847	1.464	1.383
10 ^η	2.846	1.452	1.394
11 ^η	3.045	1.498	1.547
12 ^η	3.042	1.545	1.497
13 ^η	3.035	1.515	1.520
14 ^η	2.871	1.459	1.412
15 ^η	2.804	1.436	1.368
16 ^η	2.623	1.370	1.253
17 ^η	2.646	1.350	1.296
18 ^η	2.335	1.228	1.107
19 ^η	2.482	1.230	1.252
20 ^η	2.397	1.208	1.189
21 ^η	2.421	1.197	1.224
22 ^η	2.597	1.320	1.277
23 ^η	2.369	1.133	1.236
24 ^η	2.275	1.155	1.120
25 ^η	2.476	1.230	1.246
26 ^η	2.525	1.287	1.238
27 ^η	2.739	1.329	1.410
28 ^η	2.580	1.319	1.261
29 ^η	2.652	1.304	1.348
30 ^η	3.220	1.579	1.641
31 ^η	3.088	1.510	1.578
32 ^η	2.766	1.369	1.397
33 ^η	2.622	1.249	1.373
34 ^η	2.381	1.201	1.180
35 ^η	2.390	1.235	1.155
Σύνολο	98.317	49.254	49.063

*Προσωρινά στοιχεία

Γράφημα 4. Εβδομαδιαία εξέλιξη των θανάτων ανά φύλο, τις εβδομάδες 1^η - 35^η, έτους 2022*

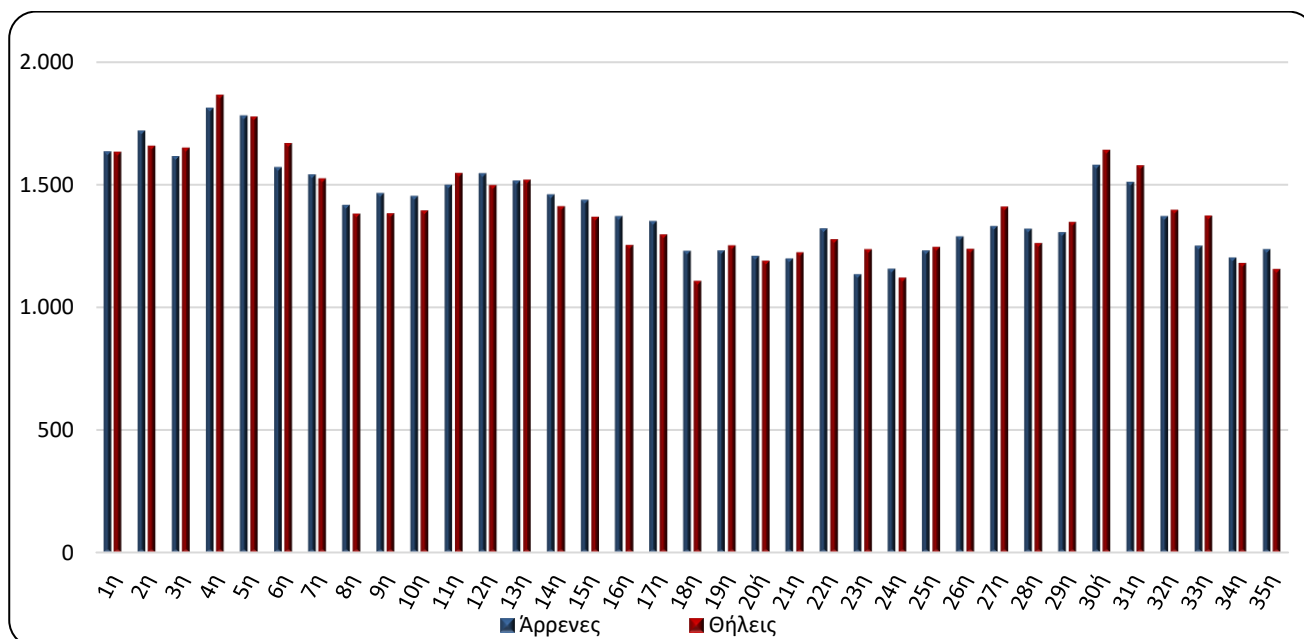

*Προσωρινά στοιχεία

Γράφημα 5. Θάνατοι ανά ομάδα ηλικιών και φύλο, 1^η - 35^η εβδομάδα, 2021 και 2022

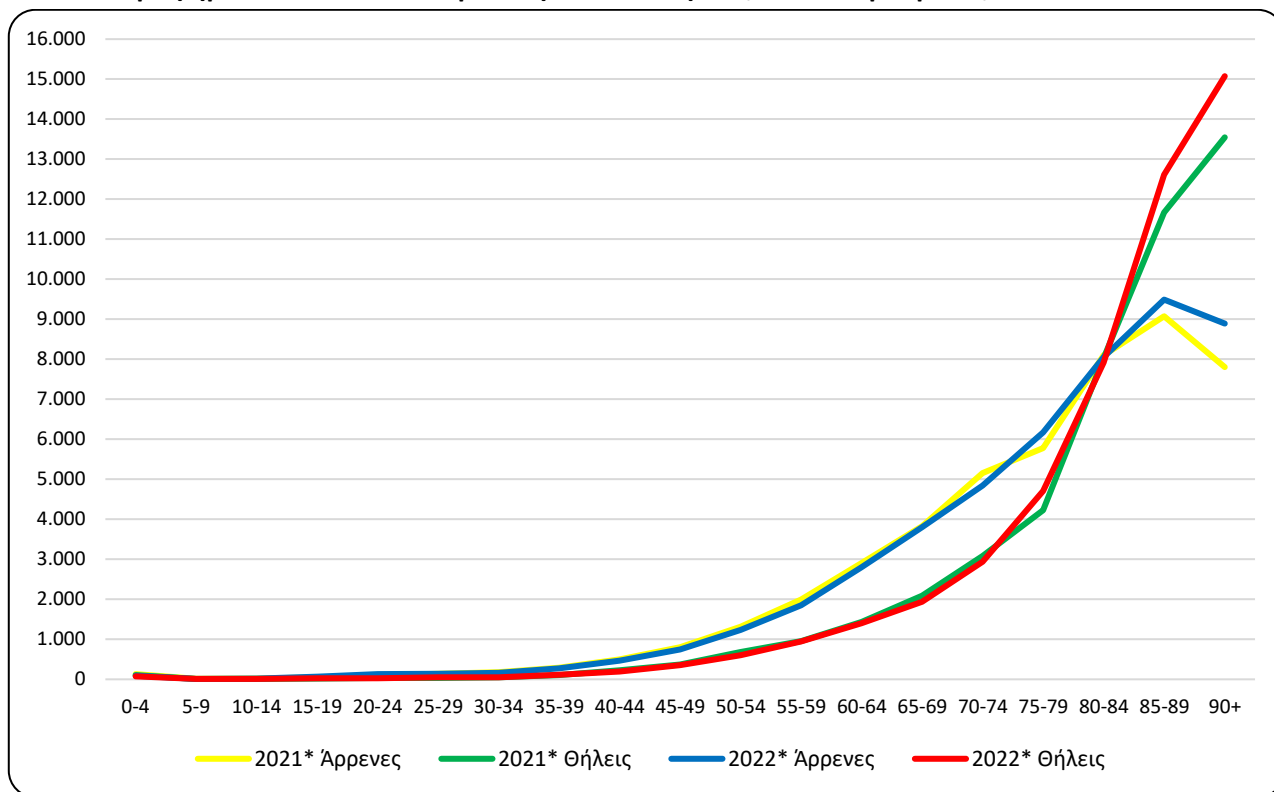

*Προσωρινά στοιχεία

Πίνακας 4. Θάνατοι ανά ομάδα ηλικιών και φύλο, 1^η - 35^η εβδομάδα, 2021 και 2022

Ομάδα Ηλικιών	2021*			2022*		
	Σύνολο	Άρρενες	Θήλειες	Σύνολο	Άρρενες	Θήλειες
0 - 4	239	130	109	170	94	76
5 - 9	22	14	8	22	11	11
10 - 14	27	17	10	30	18	12
15 - 19	73	51	22	92	68	24
20 - 24	134	100	34	162	134	28
25 - 29	178	140	38	187	138	49
30 - 34	228	178	50	212	161	51
35 - 39	393	289	104	392	275	117
40 - 44	729	500	229	662	470	192
45 - 49	1.174	802	372	1.103	746	357
50 - 54	2.002	1.318	684	1.836	1.237	599
55 - 59	2.946	1.993	953	2.802	1.852	950
60 - 64	4.339	2.908	1.431	4.204	2.802	1.402
65 - 69	5.924	3.830	2.094	5.744	3.803	1.941
70 - 74	8.233	5.154	3.079	7.778	4.841	2.937
75 - 79	10.012	5.783	4.229	10.879	6.168	4.711
80 - 84	16.127	8.096	8.031	15.966	8.048	7.918
85 - 89	20.742	9.074	11.668	22.104	9.490	12.614
90+	21.351	7.806	13.545	23.963	8.889	15.074
Άγνωστη	9	7	2	9	9	0
Σύνολο	94.882	48.190	46.692	98.317	49.254	49.063

*Προσωρινά στοιχεία

Από την ανάλυση των στοιχείων ανά ηλικιακή ομάδα παρατηρείται ότι οι θάνατοι κατά την περίοδο των πρώτων τριάντα πέντε (35) εβδομάδων του έτους 2022 ήταν περισσότεροι από αυτούς της αντίστοιχης περιόδου του έτους 2021, σε απόλυτες τιμές, κυρίως στις ηλικιακές ομάδες άνω των 90 (2.612 θάνατοι), 85 έως 89 (1.362 θάνατοι) και 75 έως 79 (867 θάνατοι) ενώ λιγότεροι θάνατοι καταγράφηκαν κυρίως στις ηλικιακές ομάδες 70 έως 74 (455 θάνατοι), 65 έως 69 (180 θάνατοι) και 50 έως 54 (166 θάνατοι) (Πίνακας 4).

Γράφημα 6. Ετήσια μεταβολή θανάτων 2022*/2021* (%) ανά φύλο και Περιφέρεια μόνιμης διαμονής, 1^η - 35^η εβδομάδα

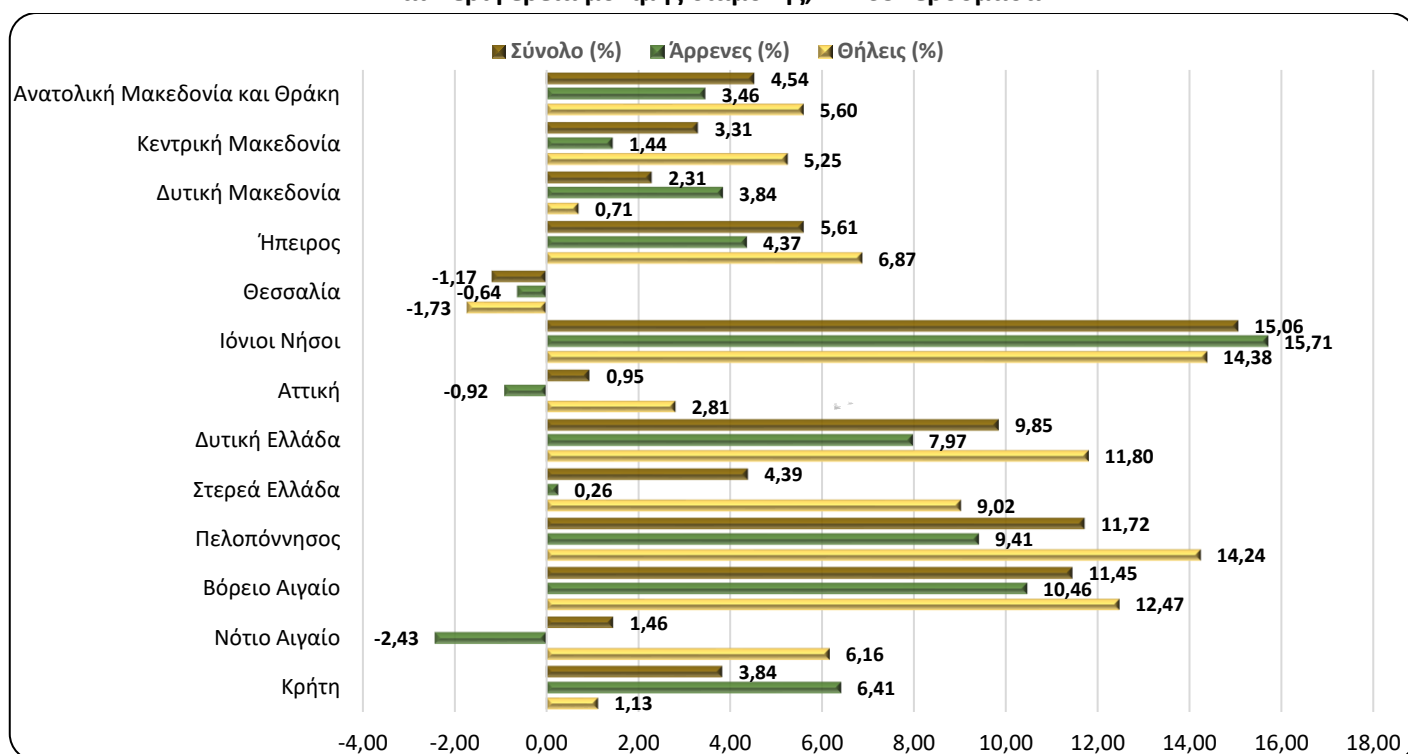

*Προσωρινά στοιχεία

Πίνακας 5. Ετήσια μεταβολή θανάτων 2022/2021 (%) ανά φύλο και Περιφέρεια μόνιμης διαμονής, 1^η - 35^η εβδομάδα

Περιφέρεια	2021*			2022*			Μεταβολή (%)		
	Σύνολο	Άρρενες	Θήλεις	Σύνολο	Άρρενες	Θήλεις	Σύνολο	Άρρενες	Θήλεις
Αν. Μακεδονία και Θράκη	5.512	2.743	2.769	5.762	2.838	2.924	4,54	3,46	5,60
Κεντρική Μακεδονία	16.829	8.586	8.243	17.386	8.710	8.676	3,31	1,44	5,25
Δυτική Μακεδονία	2.603	1.328	1.275	2.663	1.379	1.284	2,31	3,84	0,71
Ήπειρος	2.995	1.511	1.484	3.163	1.577	1.586	5,61	4,37	6,87
Θεσσαλία	7.083	3.609	3.474	7.000	3.586	3.414	-1,17	-0,64	-1,73
Ιόνιοι Νήσοι	1.819	936	883	2.093	1.083	1.010	15,06	15,71	14,38
Αττική	32.977	16.431	16.546	33.291	16.280	17.011	0,95	-0,92	2,81
Δυτική Ελλάδα	5.899	3.010	2.889	6.480	3.250	3.230	9,85	7,97	11,80
Στερεά Ελλάδα	5.120	2.704	2.416	5.345	2.711	2.634	4,39	0,26	9,02
Πελοπόννησος	5.392	2.815	2.577	6.024	3.080	2.944	11,72	9,41	14,24
Βόρειο Αιγαίο	1.624	822	802	1.810	908	902	11,45	10,46	12,47
Νότιο Αιγαίο	2.255	1.233	1.022	2.288	1.203	1.085	1,46	-2,43	6,16
Κρήτη	4.717	2.417	2.300	4.898	2.572	2.326	3,84	6,41	1,13
Αγνώστου διαμονής	57	45	12	114	77	37	100,00	71,11	208,33
Σύνολο	94.882	48.190	46.692	98.317	49.254	49.063	3,62	2,21	5,08
Κάτοικοι εξωτερικού	365	248	117	536	361	175	46,85	45,56	49,57

*Προσωρινά στοιχεία

Από την ανάλυση των στοιχείων κατά Περιφέρεια μόνιμης διαμονής του θανάτου, παρατηρείται ότι οι θάνατοι κατά την περίοδο των πρώτων τριάντα πέντε (35) εβδομάδων του έτους 2022 παρουσιάζουν αύξηση σε δώδεκα (12) Περιφέρειες της Χώρας σε σχέση με τους θανάτους της αντίστοιχης περιόδου του έτους 2021 και μείωση σε μία (1). Η μεγαλύτερη αύξηση, σε απόλυτες τιμές, παρουσιάζεται στις Περιφέρειες Πελοποννήσου, Δυτικής Ελλάδας και Κεντρικής Μακεδονίας κατά 632, 581 και 557 θανάτους αντίστοιχα, ενώ η μείωση παρουσιάζεται στην Περιφέρεια Θεσσαλίας κατά 83 θανάτους (Γράφημα 6, Πίνακας 5).

ΕΠΕΞΗΓΗΜΑΤΙΚΕΣ ΣΗΜΕΙΩΣΕΙΣ

Φυσική Κίνηση Πληθυσμού Εβδομαδιαία στοιχεία θανάτων	Για τις ανάγκες της έρευνας Φυσικής Κίνησης Πληθυσμού (ΦΚΠ) λαμβάνονται στοιχεία από τα Ληξιαρχεία όλων των Δημοτικών Αρχών. Τα στοιχεία που παρουσιάζονται στο παρόν Δελτίο Τύπου, αφορούν στην εξέλιξη των θανάτων σε εβδομαδιαία βάση, σύμφωνα με το διεθνές πρότυπο ημερομηνιών ISO 8601. Πρόκειται για επεξεργασία των στοιχείων θανάτων, προκειμένου να αποτυπωθεί η εξέλιξη των θανάτων κατά την περίοδο της πανδημίας Covid-19.
Περίοδοι Αναφοράς	2021: 4/1/2021 - 5/9/2021 2022: 3/1/2022 - 4/9/2022
Νομικό πλαίσιο	Νόμος 344/76 «Περί ληξιαρχικών πράξεων» που καθορίζει τις υποχρεώσεις των ληξιάρχων στη συλλογή και εν συνεχεία διαβίβαση των στοιχείων και Νόμος 3832/2010 «Ελληνικό Στατιστικό Σύστημα, Σύσταση Ελληνικής Στατιστικής Αρχής (ΕΛΣΤΑΤ) ως Ανεξάρτητης Αρχής», όπως ισχύει.
Κάλυψη	Η έρευνα είναι απογραφική και περιλαμβάνει το σύνολο των θανάτων που αφορούν σε κατοίκους που διαμένουν μόνιμα στην Ελλάδα.
Ορισμοί	Καταγράφονται όλοι οι θάνατοι που αφορούν σε κατοίκους που διαμένουν μόνιμα στην Ελλάδα, ανεξάρτητα από την αιτία θανάτου. Επίσης, καταγράφονται και οι κάτοικοι του εξωτερικού που βρέθηκαν στην Ελλάδα για διάφορους λόγους και απεβίωσαν, χωρίς να προσμετρούνται στο σύνολο. Θάνατοι μεταναστών-προσφύγων που συμβαίνουν στην προσπάθεια προσέγγισης Ελληνικών νησιών από τις Τουρκικές ακτές (πνιγμοί) δεν περιλαμβάνονται. Οι αιτίες θανάτου ορίζονται σύμφωνα με τη Διεθνή Στατιστική Ταξινόμηση Νόσων και Συναφών Προβλημάτων Υγείας (ICD-10) και βασικές κατηγορίες είναι τα Νοσήματα του κυκλοφορικού συστήματος, τα Νοσήματα του αναπνευστικού συστήματος, τα Νεοπλασμάτα, τα Λοιμώδη και παρασιτικά νοσήματα, Βίαιοι θάνατοι και άλλες αιτίες, περιλαμβανομένης και της αιτίας από Covid-19.
Μεθοδολογία	Τα στοιχεία των θανάτων και της Φυσικής Κίνησης Πληθυσμού ελέγχονται ποιοτικά, επεξεργάζονται και πινακοποιούνται.
Γεωγραφική ταξινόμηση	Η γεωγραφική ταξινόμηση βασίζεται στην Ονοματολογία των Εδαφικών Στατιστικών Μονάδων (NUTS). Τα στοιχεία δημοσιεύονται σε επίπεδο Χώρας και Περιφέρειας (NUTS2).

Χάρτης των Περιφερειών (NUTS2) της Ελλάδος

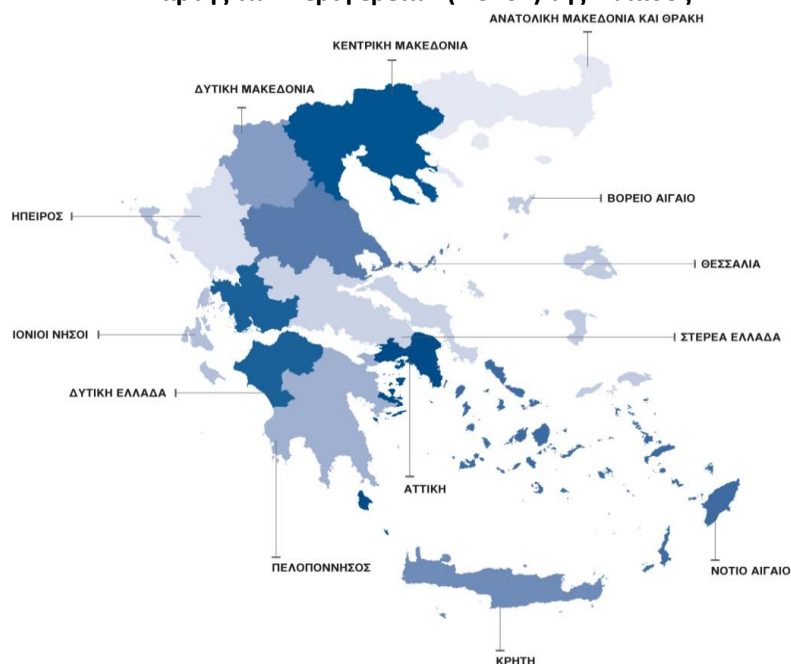

**Διεθνές πρότυπο
ημερομηνιών**

Σύμφωνα με το διεθνές πρότυπο ημερομηνιών ISO8601 οι πρώτες τριάντα πέντε (35) εβδομάδες για τα έτη 2021 και 2022 ορίζονται ως εξής:

ΕΒΔΟΜΑΔΑ	2021	2022
1 ^η	4/1/2021 - 10/1/2021	03/01/2022 - 9/1/2022
2 ^η	11/1/2021 - 17/1/2021	10/01/2022 - 16/1/2022
3 ^η	18/1/2021 - 24/1/2021	17/01/2022 - 23/1/2022
4 ^η	25/1/2021 - 31/1/2021	24/01/2022 - 30/1/2022
5 ^η	1/2/2021 - 7/2/2021	31/01/2022 - 6/2/2022
6 ^η	8/2/2021 - 14/2/2021	7/2/2022 - 13/2/2022
7 ^η	15/2/2021 - 21/2/2021	14/2/2022 - 20/2/2022
8 ^η	22/2/2021 - 28/2/2021	21/2/2022 - 27/2/2022
9 ^η	1/3/2021 - 7/3/2021	28/2/2022 - 6/3/2022
10 ^η	8/3/2021 - 14/3/2021	7/3/2022 - 13/3/2022
11 ^η	15/3/2021 - 21/3/2021	14/3/2022 - 20/3/2022
12 ^η	22/3/2021 - 28/3/2021	21/3/2022 - 27/3/2022
13 ^η	29/3/2021 - 4/4/2021	28/3/2022 - 3/4/2022
14 ^η	5/4/2021 - 11/4/2021	4/4/2022 - 10/4/2022
15 ^η	12/4/2021 - 18/4/2021	11/4/2022 - 17/4/2022
16 ^η	19/4/2021 - 25/4/2021	18/4/2022 - 24/4/2022
17 ^η	26/4/2021 - 2/5/2021	25/4/2022 - 1/5/2022
18 ^η	3/5/2021 - 9/5/2021	2/5/2022 - 8/5/2022
19 ^η	10/5/2021 - 16/5/2021	9/5/2022 - 15/5/2022
20 ^η	17/5/2021 - 23/5/2021	16/5/2022 - 22/5/2022
21 ^η	24/5/2021 - 30/5/2021	23/5/2022 - 29/5/2022
22 ^η	31/5/2021 - 6/6/2021	30/5/2022 - 5/6/2022
23 ^η	7/6/2021 - 13/6/2021	6/6/2022 - 12/6/2022
24 ^η	14/6/2021 - 20/6/2021	13/6/2022 - 19/6/2022
25 ^η	21/6/2021 - 27/6/2021	20/6/2022 - 26/6/2022
26 ^η	28/6/2021 - 4/7/2021	27/6/2022 - 3/7/2022
27 ^η	5/7/2021 - 11/7/2021	4/7/2022 - 10/7/2022
28 ^η	12/7/2021 - 18/7/2021	11/7/2022 - 17/7/2022
29 ^η	19/7/2021 - 25/7/2021	18/7/2022 - 24/7/2022
30 ^η	26/7/2021 - 1/8/2021	25/7/2022 - 31/7/2022
31 ^η	2/8/2021 - 8/8/2021	1/8/2022 - 7/8/2022
32 ^η	9/8/2021 - 15/8/2021	8/8/2022 - 14/8/2022
33 ^η	16/8/2021 - 22/8/2021	15/8/2022 - 21/8/2022
34 ^η	23/8/2021 - 29/8/2021	22/8/2022 - 28/8/2022
35 ^η	30/8/2021 - 5/9/2021	29/8/2022 - 4/9/2022

Παραπομπές

Περισσότερες πληροφορίες σχετικά με τους θανάτους και τη Φυσική Κίνηση Πληθυσμού μπορούν να αναζητηθούν στην ιστοσελίδα της ΕΛΣΤΑΤ <http://www.statistics.gr>, στο σύνδεσμο «Στατιστικές, Πληθυσμός και Κοινωνικές Συνθήκες, Δημογραφία».