



ΕΒΔΟΜΑΔΙΑΙΑ ΣΤΟΙΧΕΙΑ ΘΑΝΑΤΩΝ: Περίοδος 1^η έως 5^η εβδομάδα, 2024

Η Ελληνική Στατιστική Αρχή (ΕΛΣΤΑΤ) ανακοινώνει τα προσωρινά στατιστικά στοιχεία που αποτυπώνουν την εβδομαδιαία εξέλιξη των θανάτων για την περίοδο από την πρώτη (1η) έως και την πέμπτη (5η) εβδομάδα του έτους 2024 (1/1/2024 – 4/2/2024). Τα στοιχεία αναφέρονται στους θανάτους που έλαβαν χώρα στην Ελληνική επικράτεια, κατά την εν λόγω περίοδο, οι οποίοι προκλήθηκαν από διάφορες αιτίες περιλαμβανομένων των θανάτων λόγω της πανδημίας Covid-19.

Τα στοιχεία που περιλαμβάνονται στη δημοσίευση αυτή καταρτίζονται στο πλαίσιο της έρευνας Φυσικής Κίνησης Πληθυσμού (ΦΚΠ) και προέρχονται από στοιχεία που διαβιβάζονται από τα Ληξιαρχεία των Δημοτικών Αρχών σύμφωνα με τα γεγονότα θανάτων που έχουν δηλωθεί και καταχωρηθεί μέχρι την ημερομηνία διαβίβασής τους. Εκπρόθεσμες δηλώσεις θανάτων που διαβιβάζονται στην ΕΛΣΤΑΤ ενσωματώνονται, μετά την υποβολή τους, στην ημερομηνία του συμβάντος.

Σύμφωνα με τα στοιχεία αυτά, **οι θάνατοι στην Ελλάδα κατά τις πρώτες πέντε (5) εβδομάδες του 2024 (1/1/2024 – 4/2/2024) ανήλθαν σε 14.067** (7.103 άνδρες και 6.964 γυναίκες), ενώ κατά το αντίστοιχο διάστημα του 2023 (2/1/2023 – 5/2/2023) είχαν ανέλθει σε **14.715** (7.261 άνδρες και 7.454 γυναίκες) σημειώνοντας μείωση κατά 648 θανάτους (-4,4%). Μείωση κατά 297 θανάτους (-2,1%) σημειώθηκε σε σχέση με το μέσο όρο των συνολικών θανάτων των πρώτων πέντε (5) εβδομάδων για τα έτη της περιόδου 2018 – 2023 (14.364 θάνατοι). Τα αντίστοιχα ποσοστά μεταβολής, ανά έτος, για την περίοδο 2018 - 2023 ανέρχονται σε -14,3% το 2023 σε σχέση με το 2022 (17.164), 32,9% το 2022 σε σχέση με το 2021 (12.916), -9,7% το 2021 σε σχέση με το 2020 (14.301), -2,1% το 2020 σε σχέση με το 2019 (14.603) και 17,0% το 2019 σε σχέση με το 2018 (12.484) (Πίνακες 1, 2, 3 και 4).

Γράφημα 1. Εβδομαδιαία εξέλιξη των θανάτων, τις εβδομάδες 1^η– 5^η, 2023 και 2024

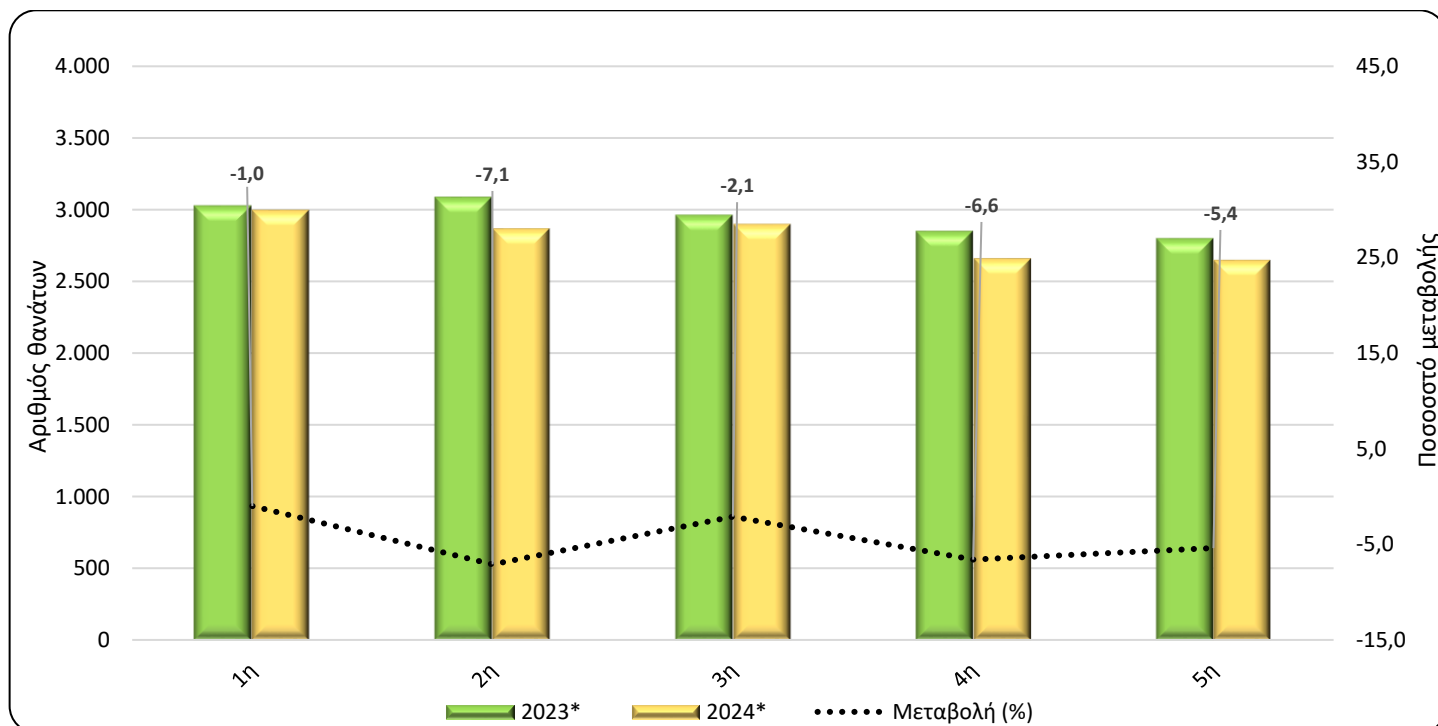

* Προσωρινά στοιχεία

Πληροφορίες για μεθοδολογικά θέματα:

Διεύθυνση Στατιστικών Πληθυσμού, Απασχόλησης & Κόστους Ζωής
Τμήμα Στατιστικών Πληθυσμού και Μετανάστευσης
Γεωργία Θυμόγλου, τηλ.: 213 135 2175, e-mail: g.thymoglou@statistics.gr
Χρήστος Χρήστου, τηλ.: 213 135 2884, e-mail: c.christou@statistics.gr

Πληροφορίες για παροχή δεδομένων:

Τηλ: 213 135 2022, -2308, -2310
e-mail: data.dissem@statistics.gr

Πίνακας 1. Εβδομαδιαία εξέλιξη των θανάτων, 2023 και 2024

Εβδομάδα	2023*	2024*	Μεταβολή (%)
1 ^η	3.025	2.996	-1,0
2 ^η	3.085	2.867	-7,1
3 ^η	2.960	2.898	-2,1
4 ^η	2.848	2.659	-6,6
5 ^η	2.797	2.647	-5,4
Σύνολο	14.715	14.067	-4,4

*Προσωρινά στοιχεία

Σύμφωνα με τα παραπάνω στοιχεία, κατά την περίοδο των πρώτων πέντε (5) εβδομάδων του 2024 σε σχέση με το αντίστοιχο διάστημα του 2023, παρατηρείται μείωση των θανάτων για όλες τις εβδομάδες. Οι πιο σημαντικές μειώσεις καταγράφονται την 2^η (8/1/2024 - 14/1/2024), την 4^η (22/1/2024 - 28/1/2024) και την 5^η εβδομάδα (29/1/2024 - 4/2/2024) κατά 7,1%, 6,6% και 5,4% αντίστοιχα.

Διευκρινίζεται ότι τα στοιχεία αναθεωρούνται μετά την ενσωμάτωση νεότερων στοιχείων ή την επικαιροποίηση προηγούμενων στοιχείων που διαβιβάζονται, κάθε φορά, από τα Ληξιαρχεία. Ως εκ τούτου, τα στοιχεία μπορεί να διαφέρουν από τα αντίστοιχα που ανακοινώθηκαν σε προηγούμενες δημοσιεύσεις.

Γράφημα 2. Θάνατοι για τις εβδομάδες 1^η - 5^η, 2018 - 2024 (αθροιστική σειρά)

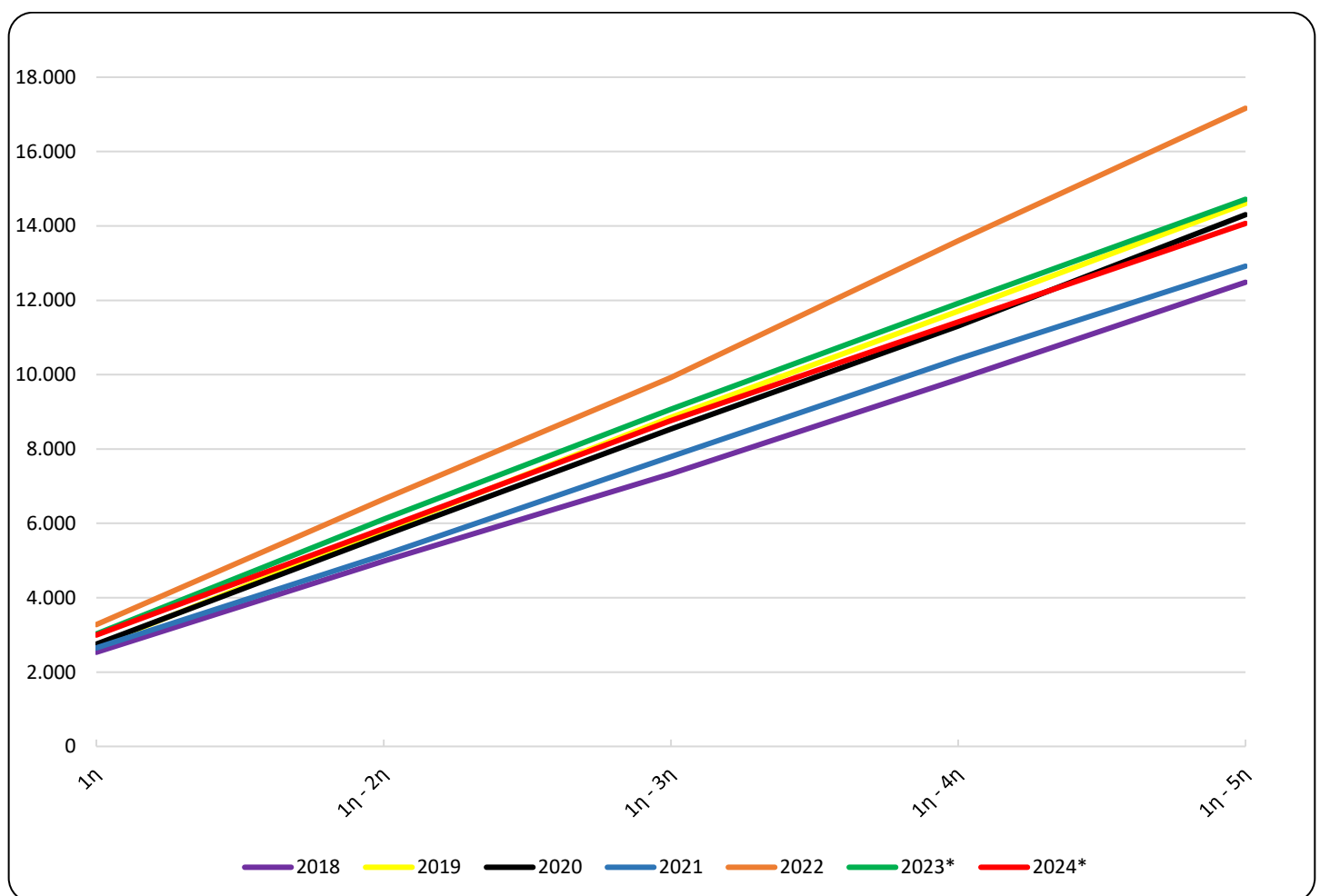

*Προσωρινά στοιχεία

Γράφημα 3. Θάνατοι για τις εβδομάδες 1^η – 5^η, για τα έτη 2022, 2023, 2024 και Μέσος Όρος θανάτων της περιόδου 2018-2023

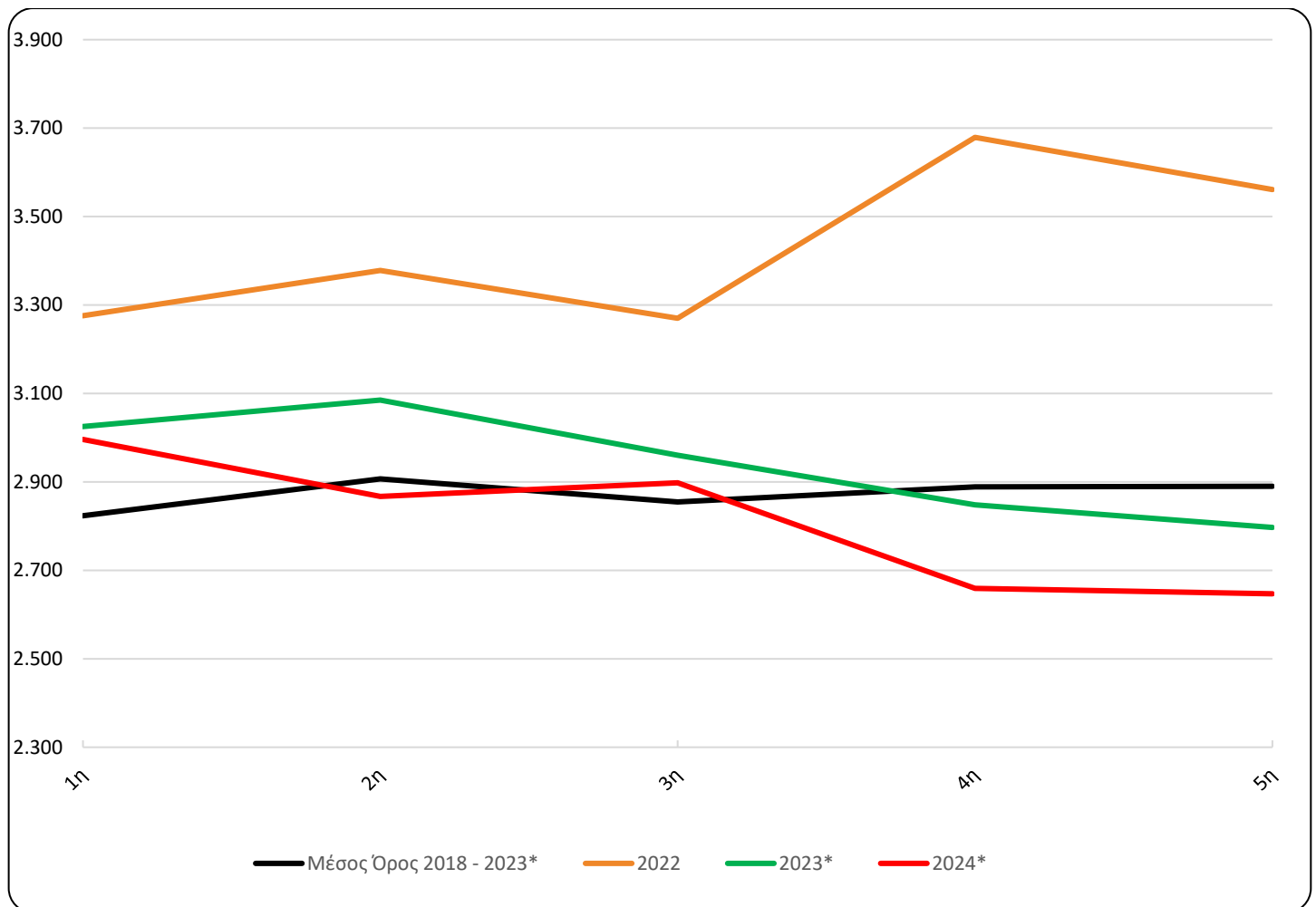

*Προσωρινά στοιχεία.

Πίνακας 2. Θάνατοι τις εβδομάδες 1^η - 5^η, 2018 - 2024 (αθροιστική σειρά)

Εβδομάδα	2018	2019	2020	2021	2022	2023*	2024*	Μέσος Όρος 2018 - 2023*
1 ^η	2.533	2.706	2.751	2.650	3.276	3.025	2.996	2.824
1 ^η - 2 ^η	4.986	5.811	5.674	5.147	6.654	6.110	5.863	5.730
1 ^η - 3 ^η	7.331	8.850	8.537	7.798	9.924	9.070	8.761	8.585
1 ^η - 4 ^η	9.879	11.710	11.311	10.423	13.603	11.918	11.420	11.474
1 ^η - 5 ^η	12.484	14.603	14.301	12.916	17.164	14.715	14.067	14.364
Μεταβολή (%)		17,0	-2,1	-9,7	32,9	-14,3	-4,4	

*Προσωρινά στοιχεία

Πίνακας 3. Εβδομαδιαία εξέλιξη των θανάτων ανά φύλο, τις εβδομάδες 1^η - 5^η, έτους 2024*

Εβδομάδα	Σύνολο	Άρρενες	Θήλεις
1 ^η	2.996	1.498	1.498
2 ^η	2.867	1.484	1.383
3 ^η	2.898	1.449	1.449
4 ^η	2.659	1.340	1.319
5 ^η	2.647	1.332	1.315
Σύνολο	14.067	7.103	6.964

*Προσωρινά στοιχεία

Γράφημα 4. Εβδομαδιαία εξέλιξη των θανάτων ανά φύλο, τις εβδομάδες 1^η - 5^η, έτους 2024*

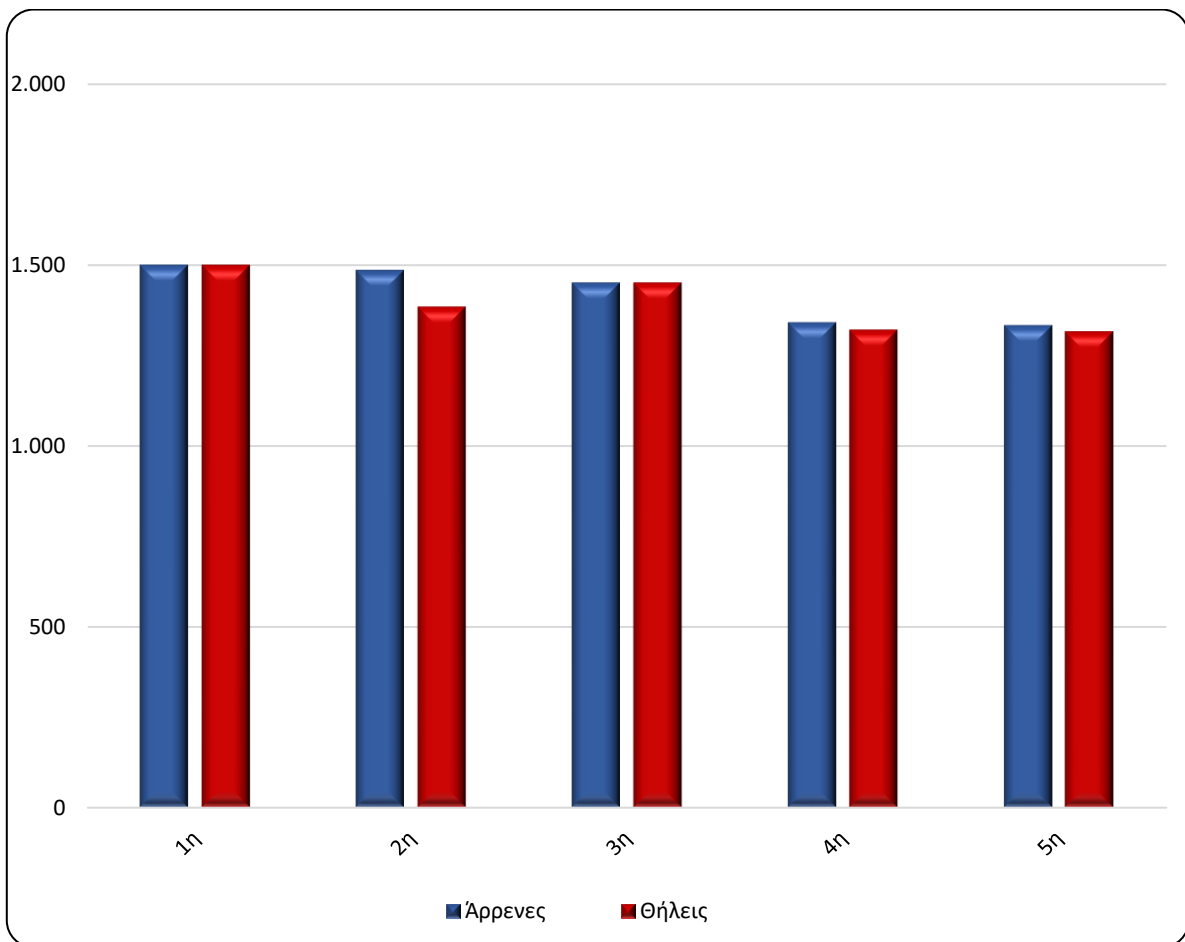

*Προσωρινά στοιχεία

Γράφημα 5. Θάνατοι ανά ομάδα ηλικιών και φύλο, 1^η - 5^η εβδομάδα, 2023 και 2024

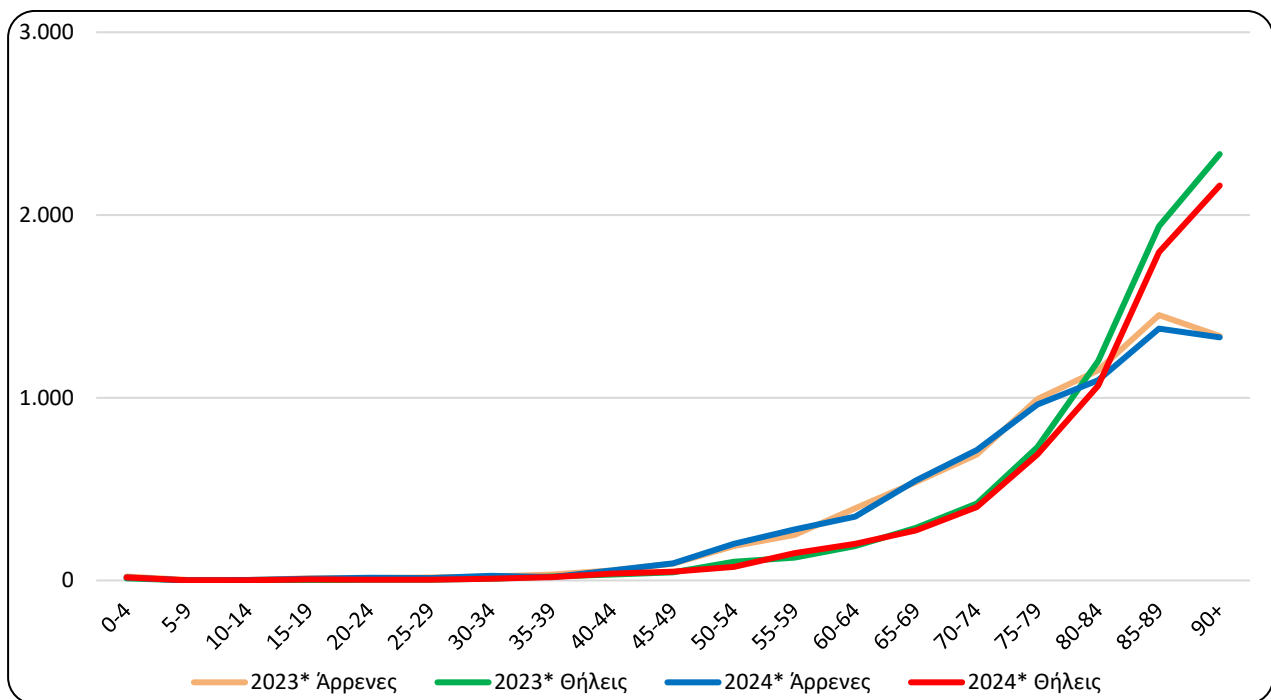

*Προσωρινά στοιχεία

Πίνακας 4. Θάνατοι ανά ομάδα ηλικιών και φύλο, 1^η - 5^η εβδομάδα, 2023 και 2024

Ομάδα Ηλικιών	2023*			2024*		
	Σύνολο	Μαρνηες	Θήλεις	Σύνολο	Μαρνηες	Θήλεις
0 - 4	33	22	11	33	16	17
5 - 9	4	3	1	1	0	1
10 - 14	3	3	0	3	2	1
15 - 19	11	11	0	15	9	6
20 - 24	17	13	4	19	15	4
25 - 29	20	16	4	18	13	5
30 - 34	31	21	10	34	25	9
35 - 39	54	32	22	37	18	19
40 - 44	87	55	32	93	55	38
45 - 49	136	91	45	141	93	48
50 - 54	290	188	102	275	200	75
55 - 59	375	250	125	430	280	150
60 - 64	583	395	188	551	350	201
65 - 69	826	538	288	821	547	274
70 - 74	1.112	690	422	1.116	714	402
75 - 79	1.722	993	729	1.652	962	690
80 - 84	2.350	1.150	1.200	2.162	1.096	1.066
85 - 89	3.390	1.452	1.938	3.174	1.378	1.796
90+	3.670	1.337	2.333	3.491	1.330	2.161
Άγνωστη	1	1	0	1	0	1
Σύνολο	14.715	7.261	7.454	14.067	7.103	6.964

*Προσωρινά στοιχεία

Από την ανάλυση των στοιχείων ανά ηλικιακή ομάδα, κατά τις πρώτες πέντε (5) εβδομάδες του 2024, παρατηρείται μείωση των θανάτων σε σχέση με το αντίστοιχο διάστημα του έτους 2023, σε απόλυτες τιμές, κυρίως για τις ηλικιακές ομάδες 85 έως 89 (216 θάνατοι), 80 έως 84 (188 θάνατοι) και άνω των 90 (179 θάνατοι), ενώ αύξηση παρατηρείται κυρίως για την ηλικιακή ομάδα 55 έως 59 (55 θάνατοι) (Πίνακας 4).

Γράφημα 6. Ετήσια μεταβολή θανάτων 2024*/2023* (%) ανά φύλο και Περιφέρεια μόνιμης διαμονής, 1^η - 5^η εβδομάδα

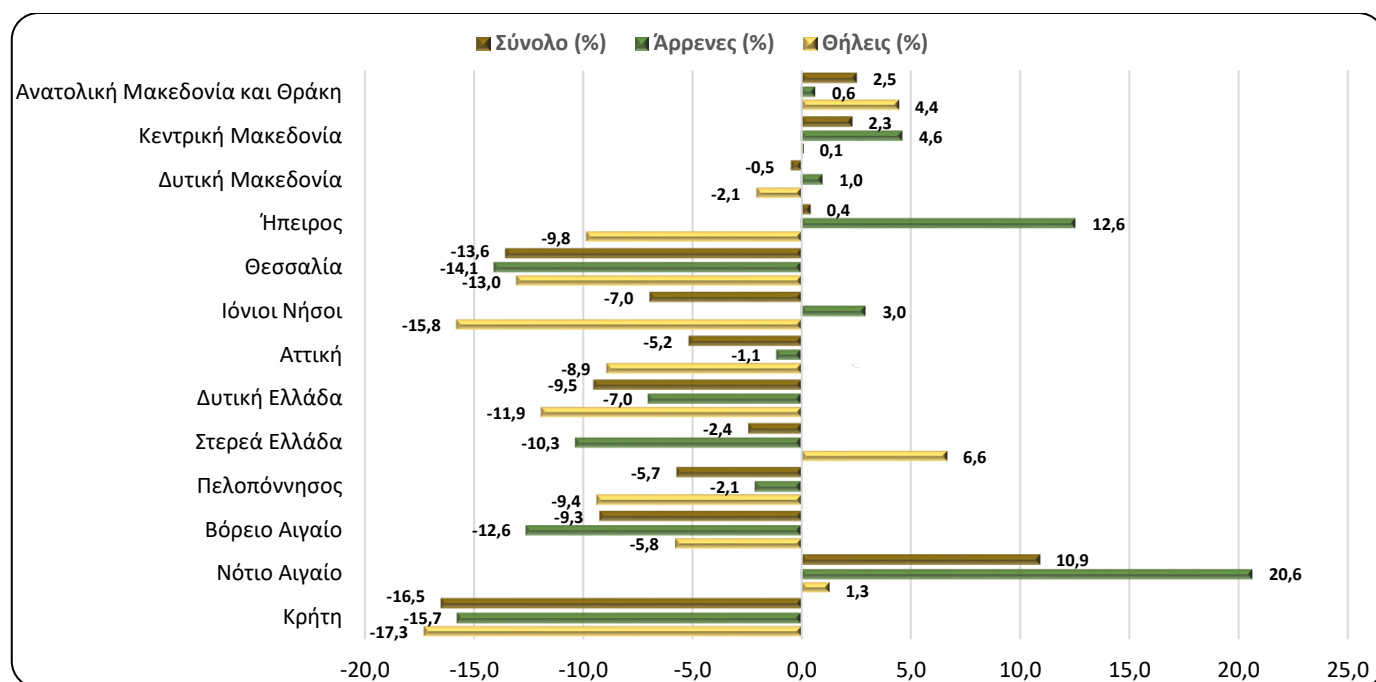

*Προσωρινά στοιχεία

Πίνακας 5. Ετήσια μεταβολή θανάτων 2024/2023 (%) ανά φύλο και Περιφέρεια μόνιμης διαμονής, 1^η - 5^η εβδομάδα

Περιφέρεια	2023*			2024*			Μεταβολή (%)		
	Σύνολο	Άρρενες	Θήλειες	Σύνολο	Άρρενες	Θήλειες	Σύνολο	Άρρενες	Θήλειες
Αν. Μακεδονία και Θράκη	912	462	450	935	465	470	2,5	0,6	4,4
Κεντρική Μακεδονία	2.460	1.208	1.252	2.517	1.264	1.253	2,3	4,6	0,1
Δυτική Μακεδονία	396	203	193	394	205	189	-0,5	1,0	-2,1
Ήπειρος	487	223	264	489	251	238	0,4	12,6	-9,8
Θεσσαλία	1.121	569	552	969	489	480	-13,6	-14,1	-13,0
Ιόνιοι Νήσοι	287	135	152	267	139	128	-7,0	3,0	-15,8
Αττική	4.911	2.369	2.542	4.657	2.342	2.315	-5,2	-1,1	-8,9
Δυτική Ελλάδα	997	485	512	902	451	451	-9,5	-7,0	-11,9
Στερεά Ελλάδα	777	416	361	758	373	385	-2,4	-10,3	6,6
Πελοπόννησος	942	473	469	888	463	425	-5,7	-2,1	-9,4
Βόρειο Αιγαίο	281	143	138	255	125	130	-9,3	-12,6	-5,8
Νότιο Αιγαίο	312	155	157	346	187	159	10,9	20,6	1,3
Κρήτη	824	413	411	688	348	340	-16,5	-15,7	-17,3
Αγνώστου διαμονής	8	7	1	2	1	1	-75,0	-85,7	0,0
Σύνολο	14.715	7.261	7.454	14.067	7.103	6.964	-4,4	-2,2	-6,6
Κάτοικοι εξωτερικού	46	20	26	48	25	23	4,3	25,0	-11,5

*Προσωρινά στοιχεία

Από την ανάλυση των στοιχείων κατά Περιφέρεια μόνιμης διαμονής του θανόντα, παρατηρείται ότι οι θάνατοι κατά την περίοδο των πρώτων πέντε (5) εβδομάδων του έτους 2024 παρουσιάζουν μείωση σε σχέση με το αντίστοιχο διάστημα του έτους 2023, σε απόλυτες τιμές, σε εννέα (9) Περιφέρειες της Χώρας και αύξηση σε τέσσερις (4). Οι σημαντικότερες μειώσεις παρουσιάζονται στις Περιφέρειες Αττικής, Θεσσαλίας και Κρήτης κατά 254, 152 και 136 θανάτους αντίστοιχα, ενώ οι σημαντικότερες αυξήσεις παρουσιάζονται στις Περιφέρειες Κεντρικής Μακεδονίας, Νοτίου Αιγαίου και Ανατολικής Μακεδονίας - Θράκης κατά 57, 34 και 23 θανάτους αντίστοιχα (Γράφημα 6, Πίνακας 5).

ΕΠΕΞΗΓΗΜΑΤΙΚΕΣ ΣΗΜΕΙΩΣΕΙΣ

Φυσική Κίνηση Πληθυσμού Εβδομαδιαία στοιχεία θανάτων Περίοδοι Αναφοράς	Για τις ανάγκες της έρευνας Φυσικής Κίνησης Πληθυσμού (ΦΚΠ) λαμβάνονται στοιχεία από τα Ληξιαρχεία όλων των Δημοτικών Αρχών. Τα στοιχεία που παρουσιάζονται στην παρούσα δημοσίευση, αφορούν στην εξέλιξη των θανάτων σε εβδομαδιαία βάση, σύμφωνα με το διεθνές πρότυπο ημερομηνιών ISO 8601. Πρόκειται για επεξεργασία των στοιχείων θανάτων, προκειμένου να αποτυπωθεί η εξέλιξη των θανάτων κατά την περίοδο της πανδημίας Covid-19. 2023: 2/1/2023 - 5/2/2023 2024: 1/1/2024 - 4/2/2024
Νομικό πλαίσιο	Νόμος 344/76 «Περί ληξιαρχικών πράξεων» που καθορίζει τις υποχρεώσεις των ληξιάρχων στη συλλογή και εν συνεχεία διαβίβαση των στοιχείων και Νόμος 3832/2010 «Ελληνικό Στατιστικό Σύστημα, Σύσταση Ελληνικής Στατιστικής Αρχής (ΕΛΣΤΑΤ) ως Ανεξάρτητης Αρχής», όπως τροποποιήθηκαν και ισχύουν.
Κάλυψη	Η έρευνα είναι απογραφική και περιλαμβάνει το σύνολο των θανάτων που αφορούν σε κατοίκους που διαμένουν μόνιμα στην Ελλάδα.
Ορισμοί	Καταγράφονται όλοι οι θάνατοι που αφορούν σε κατοίκους που διαμένουν μόνιμα στην Ελλάδα, ανεξάρτητα από την αιτία θανάτου. Επίσης, καταγράφονται και οι κάτοικοι του εξωτερικού που βρέθηκαν στην Ελλάδα για διάφορους λόγους και απεβίωσαν, χωρίς να προσμετρώνται στο σύνολο. Θάνατοι μεταναστών - προσφύγων, που συμβαίνουν στην ελληνική επικράτεια κατά την προσπάθεια προσέγγισης ευρωπαϊκών χωρών, δεν περιλαμβάνονται. Οι αιτίες θανάτου ορίζονται σύμφωνα με τη Διεθνή Στατιστική Ταξινόμηση Νόσων και Συναφών Προβλημάτων Υγείας (ICD-10) και βασικές κατηγορίες είναι τα Νοσήματα του κυκλοφορικού συστήματος, τα Νοσήματα του αναπνευστικού συστήματος, τα Νεοπλάσματα, τα Λοιμώδη και παρασιτικά νοσήματα, Βίαιοι θάνατοι και άλλες αιτίες, περιλαμβανομένης και της αιτίας από Covid-19.
Μεθοδολογία	Τα στοιχεία των θανάτων και της Φυσικής Κίνησης Πληθυσμού ελέγχονται ποιοτικά, επεξεργάζονται και πινακοποιούνται.
Γεωγραφική ταξινόμηση	Η γεωγραφική ταξινόμηση βασίζεται στην Ονοματολογία των Εδαφικών Στατιστικών Μονάδων (NUTS). Τα στοιχεία δημοσιεύονται σε επίπεδο Χώρας και Περιφέρειας (NUTS2).

Χάρτης των Περιφερειών (NUTS2) της Ελλάδος

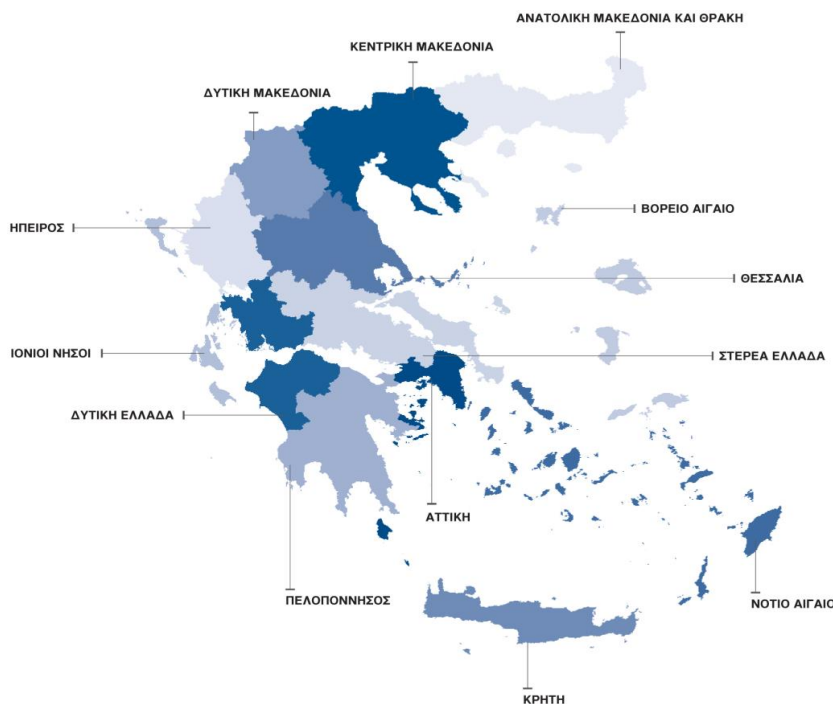

**Διεθνές πρότυπο
ημερομηνιών**

Σύμφωνα με το διεθνές πρότυπο ημερομηνιών ISO8601 οι πρώτες πέντε (5) εβδομάδες για τα έτη 2023 και 2024 ορίζονται ως εξής:

ΕΒΔΟΜΑΔΑ	2023	2024
1 ^η	2/1/2023 - 8/1/2023	1/1/2024 - 7/1/2024
2 ^η	9/1/2023 - 15/1/2023	8/1/2024 - 14/1/2024
3 ^η	16/1/2023 - 22/1/2023	15/1/2024 - 21/1/2024
4 ^η	23/1/2023 - 29/1/2023	22/1/2024 - 28/1/2024
5 ^η	30/1/2023 - 5/2/2023	29/1/2024 - 4/2/2024

Παραπομπές

Περισσότερες πληροφορίες σχετικά με τους θανάτους και τη Φυσική Κίνηση Πληθυσμού μπορούν να αναζητηθούν στην ιστοσελίδα της ΕΛΣΤΑΤ <http://www.statistics.gr>, στο σύνδεσμο «Στατιστικές, Πληθυσμός και Κοινωνικές Συνθήκες, Δημογραφία».