



ΚΙΝΗΣΗ ΜΟΥΣΕΙΩΝ ΚΑΙ ΑΡΧΑΙΟΛΟΓΙΚΩΝ ΧΩΡΩΝ ΟΚΤΩΒΡΙΟΣ 2022

Η Ελληνική Στατιστική Αρχή (ΕΛΣΤΑΤ) ανακοινώνει τα αποτελέσματα της Έρευνας Κίνησης Μουσείων και Αρχαιολογικών Χώρων για τον μήνα Οκτώβριο 2022. Συγκεκριμένα:

- Κατά το μήνα Οκτώβριο του 2022 σε σύγκριση με τον αντίστοιχο μήνα του 2021, καταγράφεται αύξηση των επισκεπτών μουσείων κατά 38,3%, των επισκεπτών ελεύθερης εισόδου κατά 58,6% και των αντίστοιχων εισπράξεων κατά 58,2% (Πίνακας 1).
- Στους αρχαιολογικούς χώρους, κατά το μήνα Οκτώβριο 2022 σε σύγκριση με τον αντίστοιχο μήνα του 2021, καταγράφεται αύξηση των επισκεπτών κατά 50,4%, των επισκεπτών ελεύθερης εισόδου κατά 34,0% και των εισπράξεων κατά 61,2% (Πίνακας 1).
- Κατά το δεκάμηνο Ιανουαρίου – Οκτωβρίου 2022 παρατηρείται αύξηση, σε σχέση με την αντίστοιχη περίοδο του 2021, κατά 136,3% στους επισκέπτες των Μουσείων, κατά 146,0% στους επισκέπτες ελεύθερης εισόδου και κατά 129,8% στις αντίστοιχες εισπράξεις, δεδομένης της σταδιακής αναστολής λειτουργίας τους από την 1^η Νοεμβρίου του 2020 έως τις 13 Μαΐου 2021, σε εφαρμογή των μέτρων που ελήφθησαν για την αντιμετώπιση της πανδημίας της νόσου του κορωνοϊού (COVID-19) (Πίνακας 2).
- Στους Αρχαιολογικούς χώρους, κατά το δεκάμηνο Ιανουαρίου - Οκτωβρίου 2022, παρατηρείται αύξηση σε σχέση με την αντίστοιχη περίοδο του έτους 2021 κατά 112,7% στους επισκέπτες, κατά 105,8% στους επισκέπτες ελεύθερης εισόδου και κατά 124,8% στις αντίστοιχες εισπράξεις, δεδομένης της αναστολής λειτουργίας των Αρχαιολογικών χώρων από τις 7 Νοεμβρίου του 2020 έως τις 21 Μαρτίου 2021 (Πίνακας 2).

Γράφημα 1: Κίνηση Μουσείων και Αρχαιολογικών Χώρων (Ιανουάριος 2017 – Οκτώβριος 2022)

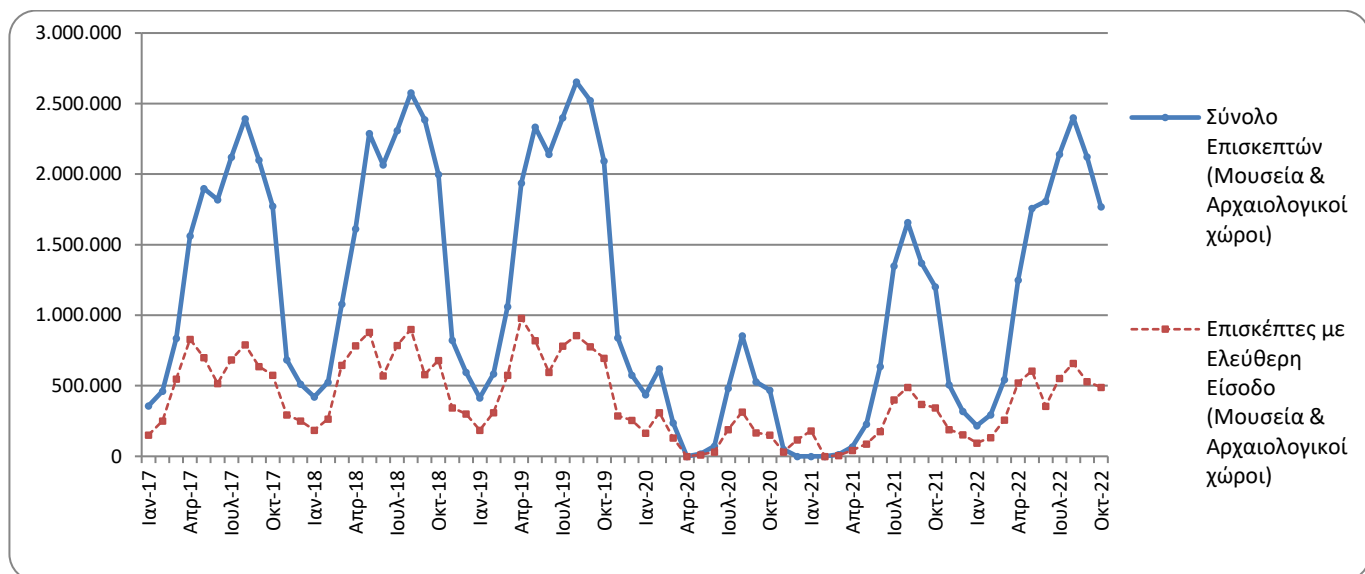

Πληροφορίες για μεθοδολογικά θέματα:

Διεύθυνση Τομεακών Στατιστικών
Τμήμα Στατιστικών Τουρισμού και Πολιτισμού
Η Προϊσταμένη του τμήματος: Ελένη Παπαδοπούλου
Τηλ: 213 135 2168
e-mail: e.papadopoulou@statistics.gr

Πληροφορίες για παροχή δεδομένων:

Τηλ.: 213 135 2022, 2308, 2310
e-mail: data.dissem@statistics.gr

**ΠΙΝΑΚΑΣ 1: ΕΠΙΣΚΕΠΤΕΣ ΜΟΥΣΕΙΩΝ ΚΑΙ ΑΡΧΑΙΟΛΟΓΙΚΩΝ ΧΩΡΩΝ – ΕΙΣΠΡΑΞΕΙΣ
(ΟΚΤΩΒΡΙΟΣ 2021 ΚΑΙ ΟΚΤΩΒΡΙΟΣ 2022)**

I. ΑΡΙΘΜΟΣ ΕΠΙΣΚΕΠΤΩΝ			
Μουσεία - Αρχαιολογικοί Χώροι	2021	2022	Μεταβολή 2022/2021
Γενικό σύνολο επισκεπτών (Α+Β)	1.203.105	1.769.296	47,1%
A. Μουσεία (Γ+Ε)	329.255	455.341	38,3%
Μουσείο Ακρόπολης	86.972	112.235	29,0%
Εθνικό Αρχαιολογικό	30.488	57.282	87,9%
Αρχαίας Ολυμπίας	6.430	9.123	41,9%
Παλάτι Ιπποτών (Ρόδου)	25.552	25.518	-0,1%
Ηρακλείου (Κρήτης)	22.515	29.255	29,9%
Λευκού Πύργου	11.508	22.680	97,1%
Δελφών	9.524	18.563	94,9%
Λοιπών μουσείων ⁽³⁾	136.266	180.685	32,6%
B. Αρχαιολογικοί χώροι (Δ+Ζ)	873.850	1.313.955	50,4%
Επιδαύρου ⁽¹⁾	28.536	48.293	69,2%
Ακροπόλεως Μυκηνών και Θησαυρού Ατρέα	26.554	49.299	85,7%
Ακροπόλεως Αθηνών	187.214	333.495	78,1%
Σουνίου	23.940	37.809	57,9%
Ακροπόλεως Λίνδου	65.555	74.033	12,9%
Βασιλικοί Τάφοι Βεργίνας	9.298	17.624	89,5%
Αρχαίας Ολυμπίας	25.638	45.171	76,2%
Κνωσού (Κρήτης)	81.858	103.525	26,5%
Φαιστού (Κρήτης)	9.433	11.990	27,1%
Αρχαίας Κορίνθου ⁽¹⁾	12.000	24.569	104,7%
Μυστρά ⁽¹⁾	13.259	15.885	19,8%
Δελφών	24.904	41.904	68,3%
Λοιπών αρχαιολογικών χώρων	365.661	510.358	39,6%
II. ΑΡΙΘΜΟΣ ΕΠΙΣΚΕΠΤΩΝ ΜΕ ΕΙΣΙΤΗΡΙΟ			
	2021	2022	Μεταβολή 2022/2021
Σύνολο Επισκεπτών Με Εισιτήριο (Γ+Δ)	858.299	1.278.975	49,0%
Γ. Μουσεία	214.910	273.950	27,5%
Δ. Αρχαιολογικοί χώροι	643.389	1.005.025	56,2%
III. ΑΡΙΘΜΟΣ ΕΠΙΣΚΕΠΤΩΝ ΕΛΕΥΘΕΡΗΣ ΕΙΣΟΔΟΥ			
	2021	2022	Μεταβολή 2022/2021
Σύνολο Επισκεπτών Ελεύθερης Εισόδου (Ε+Ζ)	344.806	490.321	42,2%
Ε. Μουσεία	114.345	181.391	58,6%
Ζ. Αρχαιολογικοί χώροι	230.461	308.930	34,0%
IV. ΕΙΣΠΡΑΞΕΙΣ (σε ευρώ)			
	2021	2022	Μεταβολή 2022/2021
Σύνολο Εισπράξεων (Η+Θ)	9.572.952	15.374.118	60,6%
Η. Μουσεία	1.816.584	2.873.274	58,2%
Θ. Αρχαιολογικοί χώροι	7.756.368	12.500.844	61,2%

⁽¹⁾ Ισχύει ενιαίο εισιτήριο για το μουσείο και τον αρχαιολογικό χώρο.

Στα παρακάτω διαγράμματα παρουσιάζεται η πορεία των εισπράξεων Μουσείων και Αρχαιολογικών χώρων (γράφημα 2) καθώς και η επισκεψιμότητα ανά Μουσείο (γράφημα 3) και ανά Αρχαιολογικό χώρο (γράφημα 4).

Γράφημα 2: Εισπράξεις Μουσείων και Αρχαιολογικών χώρων (Ιανουάριος 2017 – Οκτώβριος 2022)
(σε χιλιάδες ευρώ)

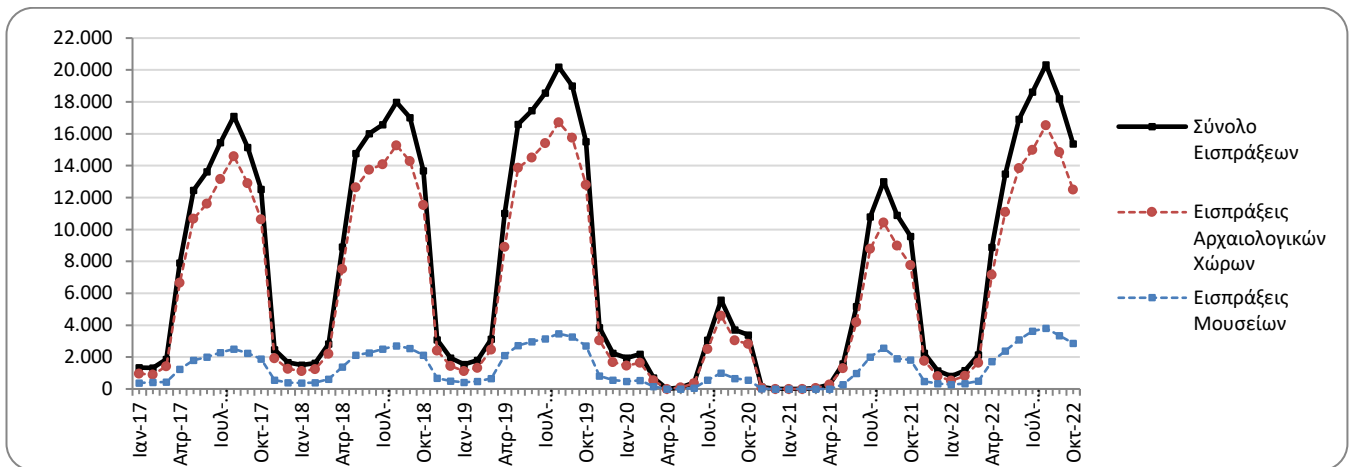

Γράφημα 3: Επισκεψιμότητα Μουσείων, Οκτώβριος 2022

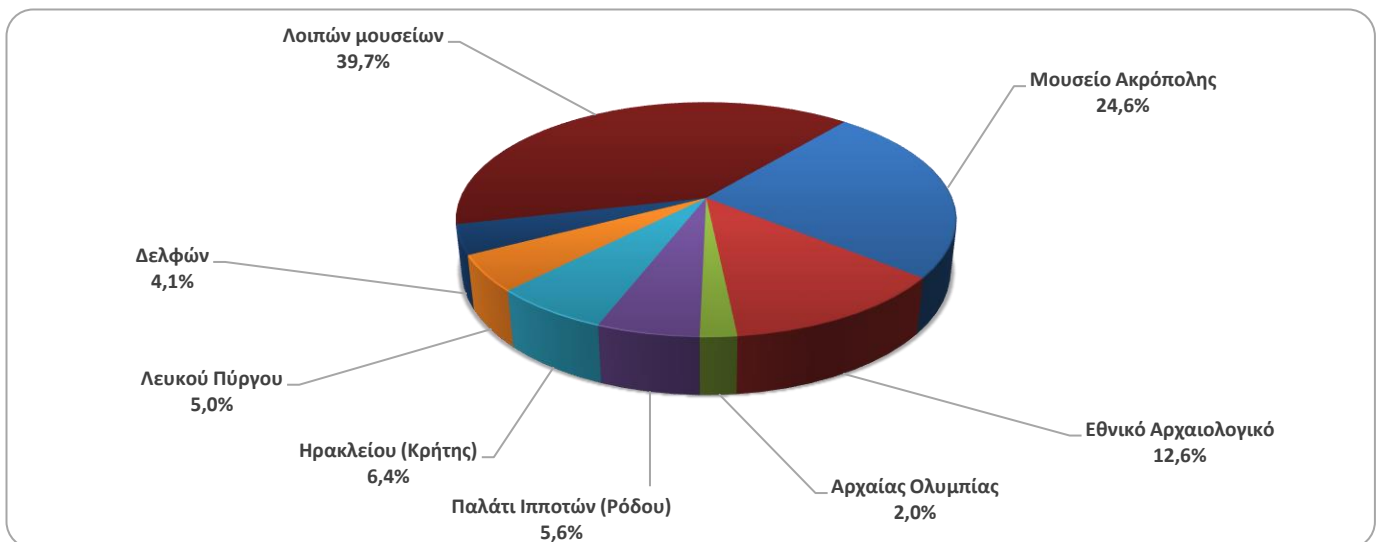

Γράφημα 4: Επισκεψιμότητα Αρχαιολογικών χώρων, Οκτώβριος 2022

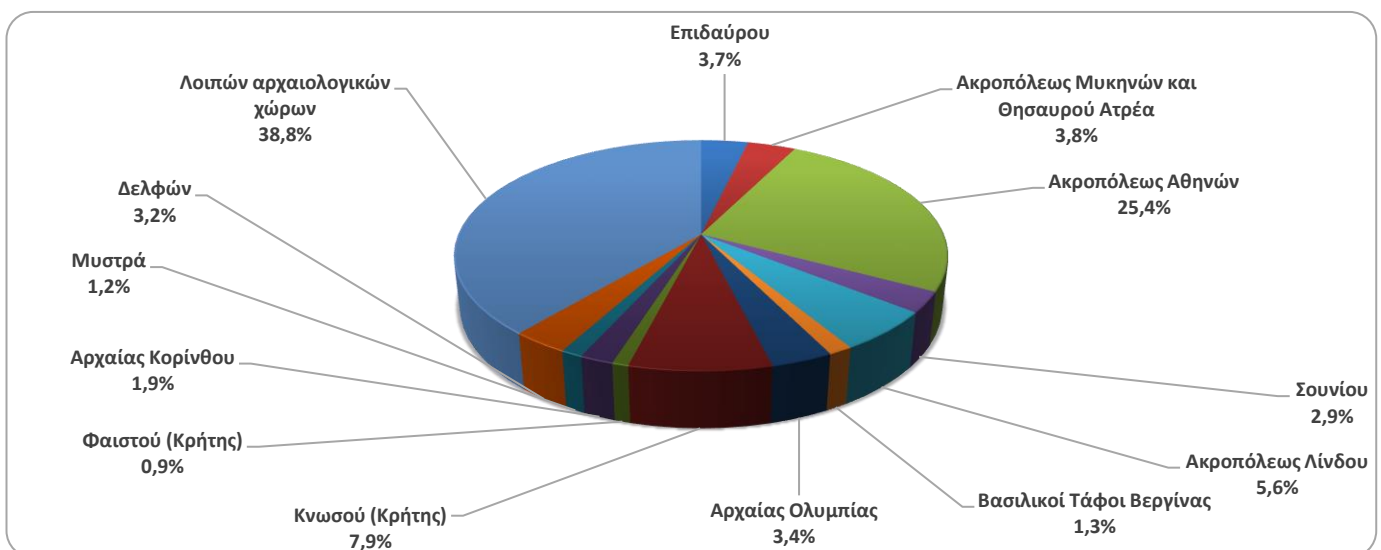

**ΠΙΝΑΚΑΣ 2: ΕΠΙΣΚΕΠΤΕΣ ΜΟΥΣΕΙΩΝ ΚΑΙ ΑΡΧΑΙΟΛΟΓΙΚΩΝ ΧΩΡΩΝ - ΕΙΣΠΡΑΞΕΙΣ
(2020, 2021, ΙΑΝΟΥΑΡΙΟΣ-ΟΚΤΩΒΡΙΟΣ 2021, 2022)**

I. ΑΡΙΘΜΟΣ ΕΠΙΣΚΕΠΤΩΝ					
Μουσεία - Αρχαιολογικοί Χώροι	2020 ⁽²⁾	2021 ⁽²⁾	ΙΑΝΟΥΑΡΙΟΣ-ΟΚΤΩΒΡΙΟΣ		Μεταβολή 2022/2021
			2021 ⁽²⁾	2022	
Γενικό σύνολο επισκεπτών (Α+Β)	3.772.828	7.357.026	6.531.628	14.306.467	119,0%
A. Μουσεία (Γ+Ε)	1.100.904	2.047.481	1.739.815	4.111.971	136,3%
Μουσείο Ακρόπολης	325.969	547.908	456.491	1.234.831	170,5%
Εθνικό Αρχαιολογικό	98.175	189.208	154.551	413.380	167,5%
Αρχαίας Ολυμπίας	21.956	34.367	30.057	79.718	165,2%
Παλάτι Ιπποτών (Ρόδου)	54.572	142.530	134.642	247.792	84,0%
Ηρακλείου (Κρήτης)	63.027	127.574	118.578	231.047	94,8%
Λευκού Πύργου	62.007	77.983	63.159	165.027	161,3%
Δελφών	41.984	58.102	47.342	133.310	181,6%
Λοιπών μουσείων ⁽³⁾	433.214	869.809	734.995	1.606.866	118,6%
B. Αρχαιολογικοί χώροι (Δ+Ζ)	2.671.924	5.309.545	4.791.813	10.194.496	112,7%
Επιδαύρου ⁽¹⁾	103.532	182.118	164.617	365.147	121,8%
Ακροπόλεως Μυκηνών και Θησαυρού Ατρέα	78.839	156.227	137.506	344.143	150,3%
Ακροπόλεως Αθηνών	620.132	1.219.717	1.027.798	2.711.800	163,8%
Σουνίου	100.319	171.348	146.954	285.822	94,5%
Ακροπόλεως Λίνδου	156.462	349.418	342.032	587.786	71,9%
Βασιλικοί Τάφοι Βεργίνας	37.586	56.790	48.484	140.404	189,6%
Αρχαίας Ολυμπίας	64.759	143.549	132.013	316.265	139,6%
Κνωσού (Κρήτης)	175.927	445.160	425.265	802.664	88,7%
Φαιστού (Κρήτης)	31.885	48.599	46.400	72.900	57,1%
Αρχαίας Κορίνθου ⁽¹⁾	31.981	59.271	51.313	140.552	173,9%
Μυστρά ⁽¹⁾	36.352	78.762	72.498	131.634	81,6%
Δελφών	75.983	146.061	125.129	302.079	141,4%
Λοιπών αρχαιολογικών χώρων	1.158.167	2.252.525	2.071.804	3.993.300	92,7%
II. ΑΡΙΘΜΟΣ ΕΠΙΣΚΕΠΤΩΝ ΜΕ ΕΙΣΙΤΗΡΙΟ					
	2020 ⁽²⁾	2021 ⁽²⁾	ΙΑΝΟΥΑΡΙΟΣ-ΟΚΤΩΒΡΙΟΣ		Μεταβολή 2022/2021
			2021 ⁽²⁾	2022	
Σύνολο Επισκεπτών Με Εισιτήριο (Γ+Δ)	2.268.397	5.090.418	4.610.130	10.105.872	119,2%
Γ. Μουσεία	605.426	1.289.896	1.128.395	2.607.981	131,1%
Δ. Αρχαιολογικοί χώροι	1.662.971	3.800.522	3.481.735	7.497.891	115,3%
III. ΑΡΙΘΜΟΣ ΕΠΙΣΚΕΠΤΩΝ ΕΛΕΥΘΕΡΗΣ ΕΙΣΟΔΟΥ					
	2020 ⁽²⁾	2021 ⁽²⁾	ΙΑΝΟΥΑΡΙΟΣ-ΟΚΤΩΒΡΙΟΣ		Μεταβολή 2022/2021
			2021 ⁽²⁾	2022	
Σύνολο Επισκεπτών Ελεύθερης Εισόδου (Ε+Ζ)	1.504.431	2.266.608	1.921.498	4.200.595	118,6%
Ε. Μουσεία	495.478	757.585	611.420	1.503.990	146,0%
Ζ. Αρχαιολογικοί χώροι	1.008.953	1.509.023	1.310.078	2.696.605	105,8%
IV. ΕΙΣΠΡΑΞΕΙΣ (σε ευρώ)					
	2020 ⁽²⁾	2021 ⁽²⁾	ΙΑΝΟΥΑΡΙΟΣ-ΟΚΤΩΒΡΙΟΣ		Μεταβολή 2022/2021
			2021 ⁽²⁾	2022	
Σύνολο Εισπράξεων (Η+Θ)	21.176.036	54.735.194	51.345.131	115.910.094	125,7%
Η. Μουσεία	4.047.401	10.385.644	9.560.019	21.965.791	129,8%
Θ. Αρχαιολογικοί χώροι	17.128.635	44.349.550	41.785.112	93.944.303	124,8%

⁽¹⁾ Ισχύει ενιαίο εισιτήριο για το μουσείο και τον αρχαιολογικό χώρο.

⁽²⁾ Η λειτουργία των Μουσείων αναστάλη σταδιακά από τις 14 Μαρτίου 2020 έως τις 16 Ιουνίου 2020 και σταδιακά από την 1^η Νοεμβρίου 2020 έως τις 13 Μαΐου 2021. Αντίστοιχα, η λειτουργία των Αρχαιολογικών Χώρων, αναστάλη από τις 14 Μαρτίου 2020 έως και τις 17 Μαΐου 2020 και από τις 7 Νοεμβρίου 2020 έως τις 21 Μαρτίου 2021, σε εφαρμογή των μέτρων που ελήφθησαν για την αντιμετώπιση της πανδημίας της νόσου του κορωνοϊού (COVID-19).

ΕΠΕΞΗΓΗΜΑΤΙΚΕΣ ΣΗΜΕΙΩΣΕΙΣ

Έρευνα Κίνησης Μουσείων και Αρχαιολογικών χώρων	<p>Η έρευνα Κίνησης Μουσείων και Αρχαιολογικών Χώρων παρουσιάζει αποτελέσματα από το έτος 1970. Με την έρευνα αυτή συγκεντρώνονται στοιχεία από τον Οργανισμό Διαχείρισης και Ανάπτυξης Πολιτιστικών Πόρων (Ο.Δ.Α.Π.), εποπτευόμενο φορέα από το Υπουργείο Πολιτισμού και Αθλητισμού, σχετικά με τον αριθμό των επισκεπτών και των εισπράξεων από τα διατεθέντα εισιτήρια στα Μουσεία αρχαιολογικού και ιστορικού ενδιαφέροντος και στους Αρχαιολογικούς χώρους.</p> <p>Για το Μουσείο Ακρόπολης διατίθενται στοιχεία επισκεπτών και εισπράξεων από τον μήνα Δεκέμβριο του 2009.</p>
Νομικό πλαίσιο	<p>Η παρούσα έρευνα, η οποία διεξάγεται από το έτος 1970, είναι συνεχής και παράγει μηνιαία στοιχεία και κατ' επέκταση ετήσια, στη βάση της ΚΥΑ 15189/Β379/73.</p>
Περίοδος Αναφοράς	<p>1/10/2022 - 31/10/2022</p>
Μεθοδολογία και ορισμοί	<p>Η έρευνα διενεργείται σε μηνιαία βάση και τα στοιχεία συγκεντρώνονται κυρίως από τον Οργανισμό Διαχείρισης και Ανάπτυξης Πολιτιστικών Χώρων (Ο.Δ.Α.Π.), εποπτευόμενο φορέα από το Υπουργείο Πολιτισμού και Αθλητισμού. Τα στοιχεία που συγκεντρώνονται αφορούν τον αριθμό των επισκεπτών και των αντίστοιχων εισπράξεων από τα διατεθέντα εισιτήρια στα Μουσεία αρχαιολογικού και ιστορικού ενδιαφέροντος και τους Αρχαιολογικούς χώρους της χώρας. Στοιχεία παρουσιάζονται κατά μήνα και στο τέλος του έτους συνολικά για όλο το έτος.</p>
	<p>Αριθμός ενιαίων εισιτηρίων:</p> <p>Από τον Απρίλιο 1999, εκτός του καθιερωμένου εισιτηρίου, άρχισε να καταβάλλεται ενιαίο εισιτήριο σε ορισμένα μουσεία και αρχαιολογικούς χώρους. Το σύνολο των εισιτηρίων αυτών για τον μήνα Οκτώβριο του 2022 ανέρχεται σε 99.435</p>
Παραπομπές	<p>Περισσότερες πληροφορίες σχετικά με την Έρευνα Κίνησης Μουσείων και Αρχαιολογικών χώρων και παλαιότερες χρονολογικές σειρές διατίθενται στην ιστοσελίδα της Υπηρεσίας στο: http://www.statistics.gr/el/statistics/-/publication/SCI21/</p>