



ΕΒΔΟΜΑΔΙΑΙΑ ΣΤΟΙΧΕΙΑ ΘΑΝΑΤΩΝ: Περίοδος 1^η έως 17^η εβδομάδα, 2023

Η Ελληνική Στατιστική Αρχή (ΕΛΣΤΑΤ) ανακοινώνει τα προσωρινά στατιστικά στοιχεία που αποτυπώνουν την εβδομαδιαία εξέλιξη των θανάτων για την περίοδο από την πρώτη (1η) έως και τη δέκατη έβδομη (17η) εβδομάδα του έτους 2023 (2/1/2023 – 30/4/2023). Τα στοιχεία αναφέρονται στους θανάτους που έλαβαν χώρα στην Ελληνική επικράτεια, κατά την εν λόγω περίοδο, οι οποίοι προκλήθηκαν από διάφορες αιτίες περιλαμβανομένων των θανάτων λόγω της πανδημίας Covid-19.

Τα στοιχεία που περιλαμβάνονται στη δημοσίευση αυτή καταρτίζονται στο πλαίσιο της έρευνας Φυσικής Κίνησης Πληθυσμού (ΦΚΠ) και προέρχονται από στοιχεία που διαβιβάζονται από τα Ληξιαρχεία των Δημοτικών Αρχών σύμφωνα με τα γεγονότα θανάτων που έχουν δηλωθεί και καταχωρηθεί μέχρι την ημερομηνία διαβίβασής τους. Εκπρόθεσμες δηλώσεις θανάτων που διαβιβάζονται στην ΕΛΣΤΑΤ ενσωματώνονται, μετά την υποβολή τους, στην ημερομηνία του συμβάντος.

Σύμφωνα με τα στοιχεία αυτά, **οι θάνατοι στην Ελλάδα κατά τις πρώτες δεκαεπτά (17) εβδομάδες του 2023 (2/1/2023 - 30/4/2023) ανήλθαν σε 44.971** (22.610 άνδρες και 22.361 γυναίκες), ενώ **κατά το αντίστοιχο διάστημα του 2022 (3/1/2022 - 1/5/2022) είχαν ανέλθει σε 52.030** (26.184 άνδρες και 25.846 γυναίκες) σημειώνοντας μείωση κατά 7.059 θανάτους (-13,6%). Μείωση κατά 702 θανάτους (-1,5%) σημειώθηκε σε σχέση με το μέσο όρο των πρώτων δεκαεπτά (17) εβδομάδων των ετών της περιόδου 2017 – 2022 (45.673 θάνατοι). Τα αντίστοιχα ποσοστά μεταβολής, ανά έτος, για την περίοδο 2017 – 2022 ανέρχονται σε 13,7% το 2022 σε σχέση με το 2021 (45.777), 3,0% το 2021 σε σχέση με το 2020 (44.446), 0,0% το 2020 σε σχέση με το 2019 (44.427), 7,2% το 2019 σε σχέση με το 2018 (41.439) και -9,8% το 2018 σε σχέση με το 2017 (45.918) (Πίνακες 1, 2, 3 και 4).

Γράφημα 1. Εβδομαδιαία εξέλιξη των θανάτων, τις εβδομάδες 1^η – 17^η, 2022 και 2023

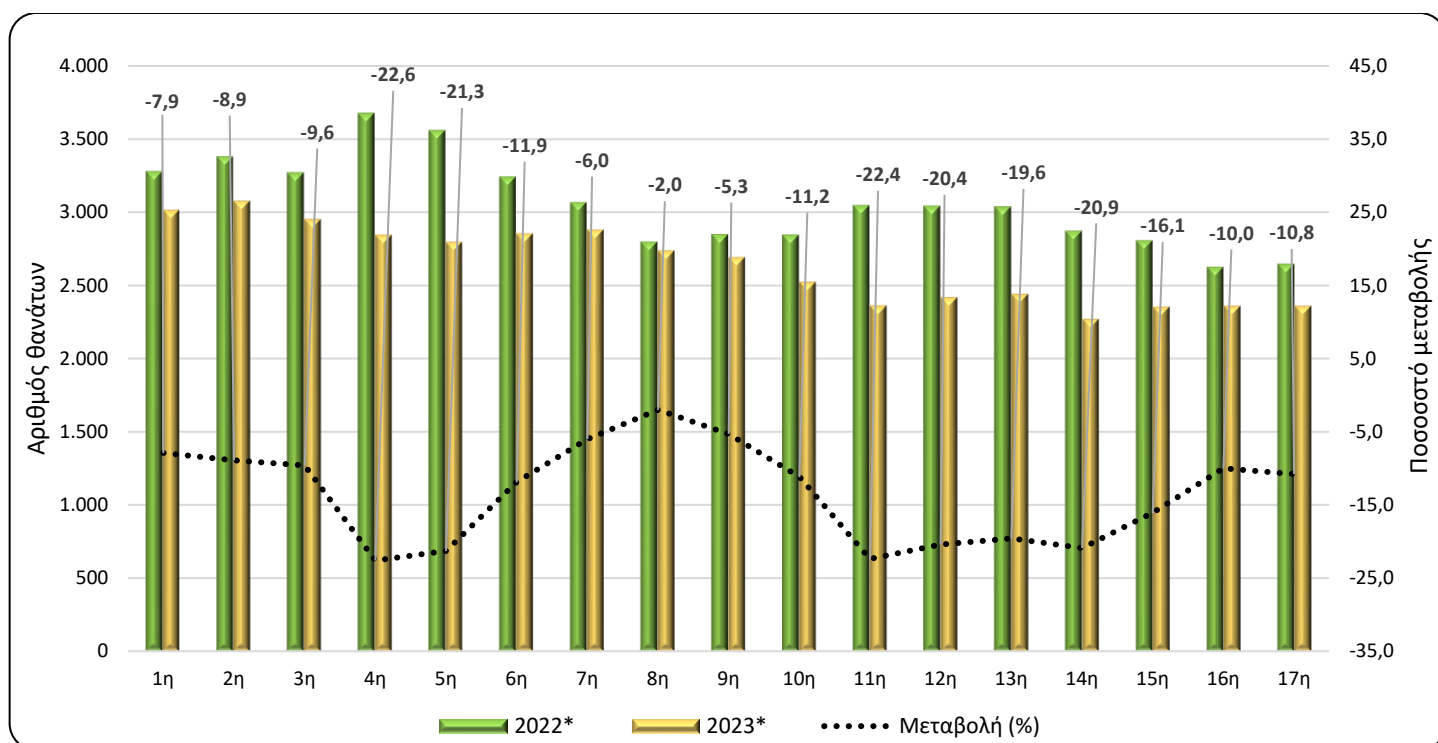

* Προσωρινά στοιχεία

Πληροφορίες για μεθοδολογικά θέματα:

Διεύθυνση Στατιστικών Πληθυσμού, Απασχόλησης & Κόστους Ζωής
Τμήμα Στατιστικών Πληθυσμού και Μετανάστευσης
Γεωργία Θυμόγλου, τηλ.: 213 135 2175, e-mail: g.thymoglou@statistics.gr
Χρήστος Χρήστου, τηλ.: 213 135 2884, e-mail: c.christou@statistics.gr

Πληροφορίες για παροχή δεδομένων:

Τηλ: 213 135 2022, -2308, -2310
e-mail: data.dissem@statistics.gr

Πίνακας 1. Εβδομαδιαία εξέλιξη των θανάτων, 2022 και 2023

Εβδομάδα	2022*	2023*	Μεταβολή (%)
1 ^η	3.278	3.018	-7,9
2 ^η	3.378	3.079	-8,9
3 ^η	3.269	2.954	-9,6
4 ^η	3.677	2.847	-22,6
5 ^η	3.558	2.800	-21,3
6 ^η	3.241	2.856	-11,9
7 ^η	3.065	2.882	-6,0
8 ^η	2.797	2.740	-2,0
9 ^η	2.847	2.695	-5,3
10 ^η	2.846	2.526	-11,2
11 ^η	3.046	2.364	-22,4
12 ^η	3.042	2.420	-20,4
13 ^η	3.037	2.442	-19,6
14 ^η	2.872	2.271	-20,9
15 ^η	2.806	2.354	-16,1
16 ^η	2.624	2.361	-10,0
17 ^η	2.647	2.362	-10,8
Σύνολο	52.030	44.971	-13,6

*Προσωρινά στοιχεία

Σύμφωνα με τα παραπάνω στοιχεία, κατά την περίοδο των πρώτων δεκαεπτά (17) εβδομάδων του 2023 σε σχέση με το αντίστοιχο διάστημα του 2022, οι πιο σημαντικές ποσοστιαίες μειώσεις καταγράφηκαν την 4^η (23/1/2023 - 29/1/2023), την 11^η (13/3/2023 - 19/3/2023) και την 5^η εβδομάδα (30/1/2023 - 5/2/2023) κατά 22,6%, 22,4% και 21,3% αντίστοιχα. Διευκρινίζεται ότι τα στοιχεία αναθεωρούνται μετά την ενσωμάτωση νεότερων στοιχείων ή την επικαιροποίηση προηγούμενων στοιχείων που διαβιβάζονται, κάθε φορά, από τα Ληξιαρχεία. Ως εκ τούτου, τα στοιχεία μπορεί να διαφέρουν από τα αντίστοιχα που ανακοινώθηκαν σε προηγούμενες δημοσιεύσεις.

Γράφημα 2. Θάνατοι για τις εβδομάδες 1^η - 17^η, 2017 - 2023 (αθροιστική σειρά)

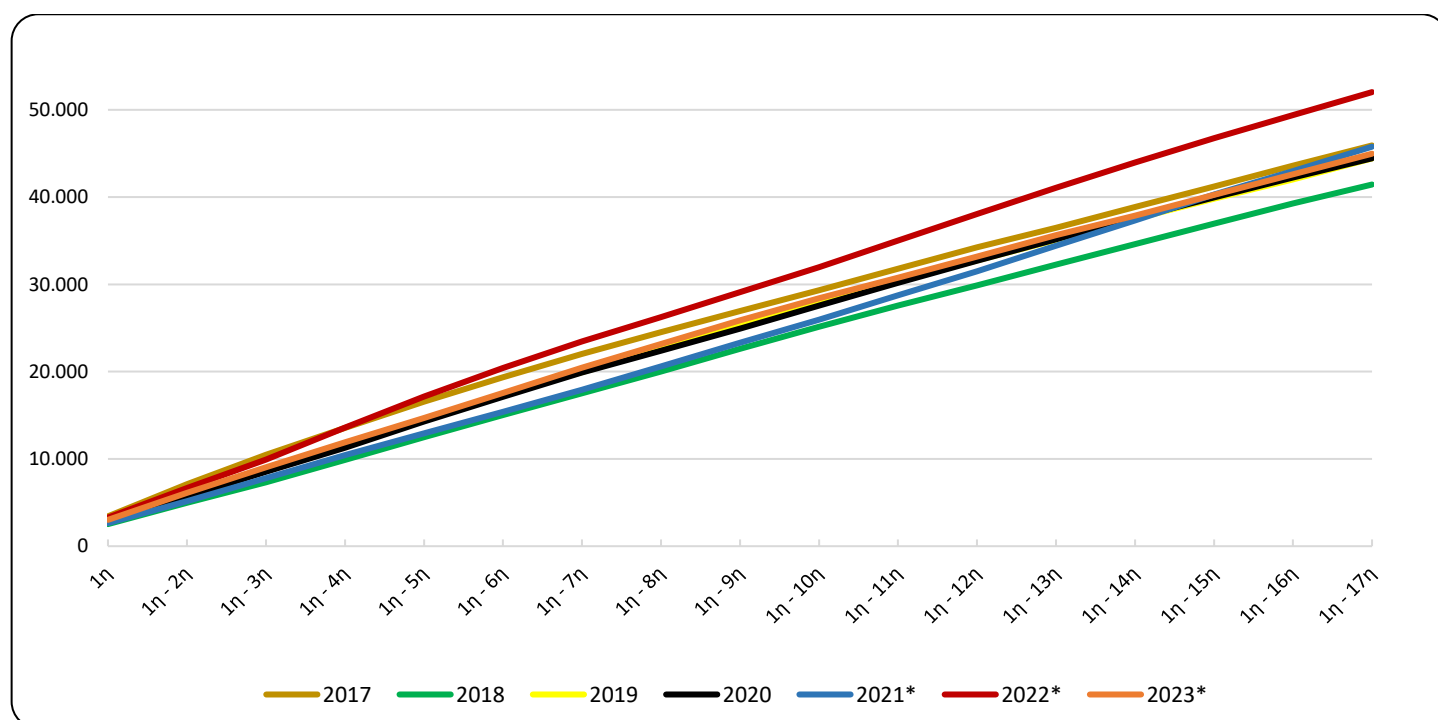

*Προσωρινά στοιχεία

Γράφημα 3. Θάνατοι για τις εβδομάδες 1^η – 17^η, για τα έτη 2021, 2022, 2023 και Μέσος Όρος θανάτων της περιόδου 2017-2022

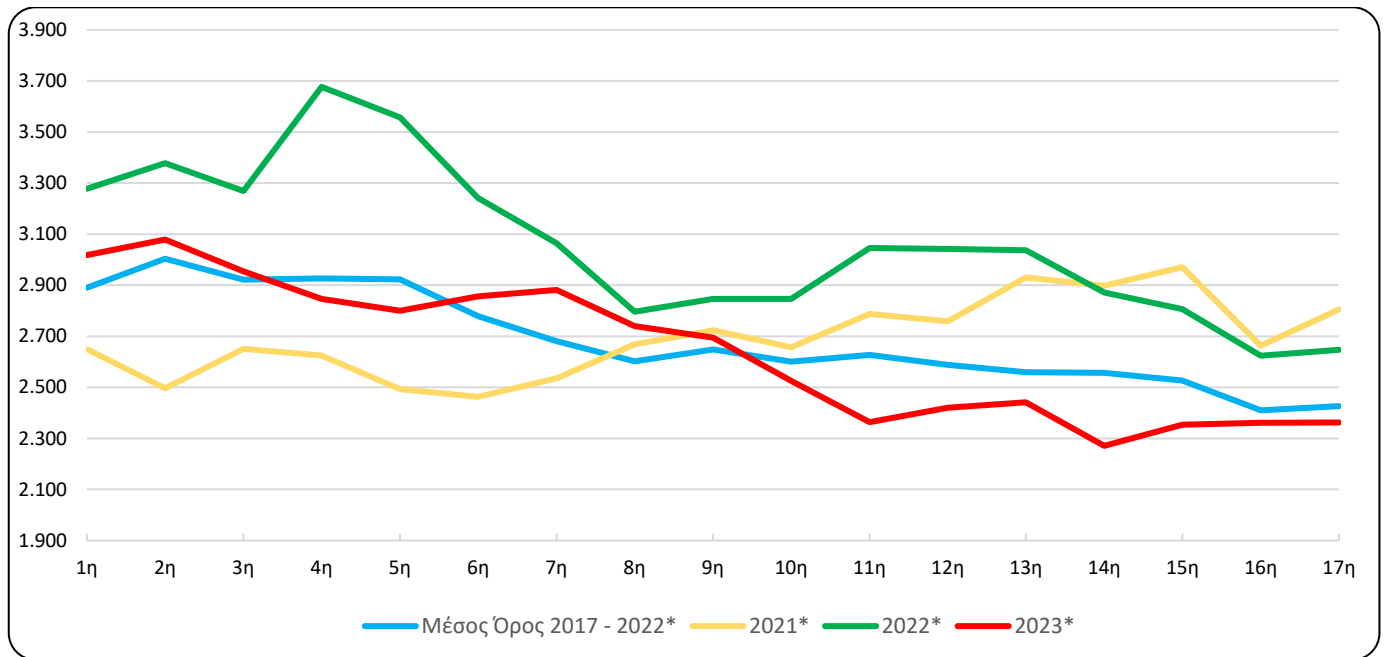

*Προσωρινά στοιχεία.

Πίνακας 2. Θάνατοι τις εβδομάδες 1^η - 17^η, 2017 - 2023 (αθροιστική σειρά)

Εβδομάδα	2017	2018	2019	2020	2021*	2022*	2023*	Μέσος Όρος 2017 - 2022*
1η	3.425	2.533	2.706	2.749	2.650	3.278	3.018	2.890
1η - 2η	7.105	4.986	5.811	5.659	5.147	6.656	6.097	5.894
1η - 3η	10.469	7.331	8.850	8.522	7.798	9.925	9.051	8.816
1η - 4η	13.551	9.879	11.710	11.294	10.423	13.602	11.898	11.743
1η - 5η	16.553	12.484	14.603	14.284	12.916	17.160	14.698	14.667
1η - 6η	19.343	15.041	17.375	17.133	15.379	20.401	17.554	17.445
1η - 7η	22.018	17.510	19.938	19.915	17.914	23.466	20.436	20.127
1η - 8η	24.541	20.003	22.598	22.385	20.582	26.263	23.176	22.729
1η - 9η	26.940	22.613	25.367	24.928	23.306	29.110	25.871	25.377
1η - 10η	29.345	25.145	27.886	27.572	25.963	31.956	28.397	27.978
1η - 11η	31.789	27.560	30.356	30.168	28.751	35.002	30.761	30.604
1η - 12η	34.247	29.890	32.747	32.718	31.510	38.044	33.181	33.193
1η - 13η	36.500	32.255	35.079	35.157	34.440	41.081	35.623	35.752
1η - 14η	38.863	34.596	37.492	37.611	37.338	43.953	37.894	38.309
1η - 15η	41.226	36.945	39.804	39.973	40.309	46.759	40.248	40.836
1η - 16η	43.593	39.264	42.024	42.241	42.972	49.383	42.609	43.246
1η - 17η	45.918	41.439	44.427	44.446	45.777	52.030	44.971	45.673
Μεταβολή (%)		-9,8	7,2	0,0	3,0	13,7	-13,6	

*Προσωρινά στοιχεία

Πίνακας 3. Εβδομαδιαία εξέλιξη των θανάτων ανά φύλο, τις εβδομάδες 1^η - 17^η, έτους 2023*

Εβδομάδα	Σύνολο	Άρρενες	Θήλεις
1 ^η	3.018	1.478	1.540
2 ^η	3.079	1.515	1.564
3 ^η	2.954	1.407	1.547
4 ^η	2.847	1.429	1.418
5 ^η	2.800	1.423	1.377
6 ^η	2.856	1.433	1.423
7 ^η	2.882	1.416	1.466
8 ^η	2.740	1.392	1.348
9 ^η	2.695	1.374	1.321
10 ^η	2.526	1.279	1.247
11 ^η	2.364	1.210	1.154
12 ^η	2.420	1.205	1.215
13 ^η	2.442	1.240	1.202
14 ^η	2.271	1.174	1.097
15 ^η	2.354	1.188	1.166
16 ^η	2.361	1.237	1.124
17 ^η	2.362	1.210	1.152
Σύνολο	44.971	22.610	22.361

*Προσωρινά στοιχεία

Γράφημα 4. Εβδομαδιαία εξέλιξη των θανάτων ανά φύλο, τις εβδομάδες 1^η - 17^η, έτους 2023*

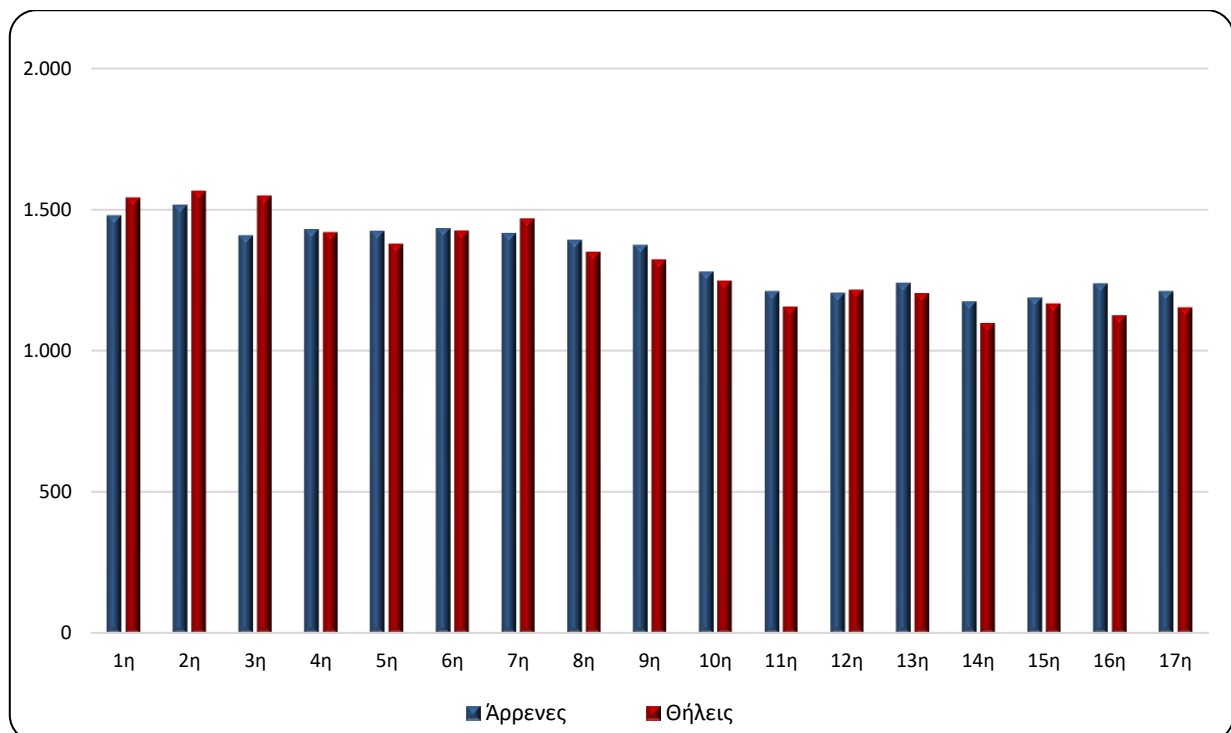

*Προσωρινά στοιχεία

Γράφημα 5. Θάνατοι ανά ομάδα ηλικιών και φύλο, 1^η - 17^η εβδομάδα, 2022 και 2023

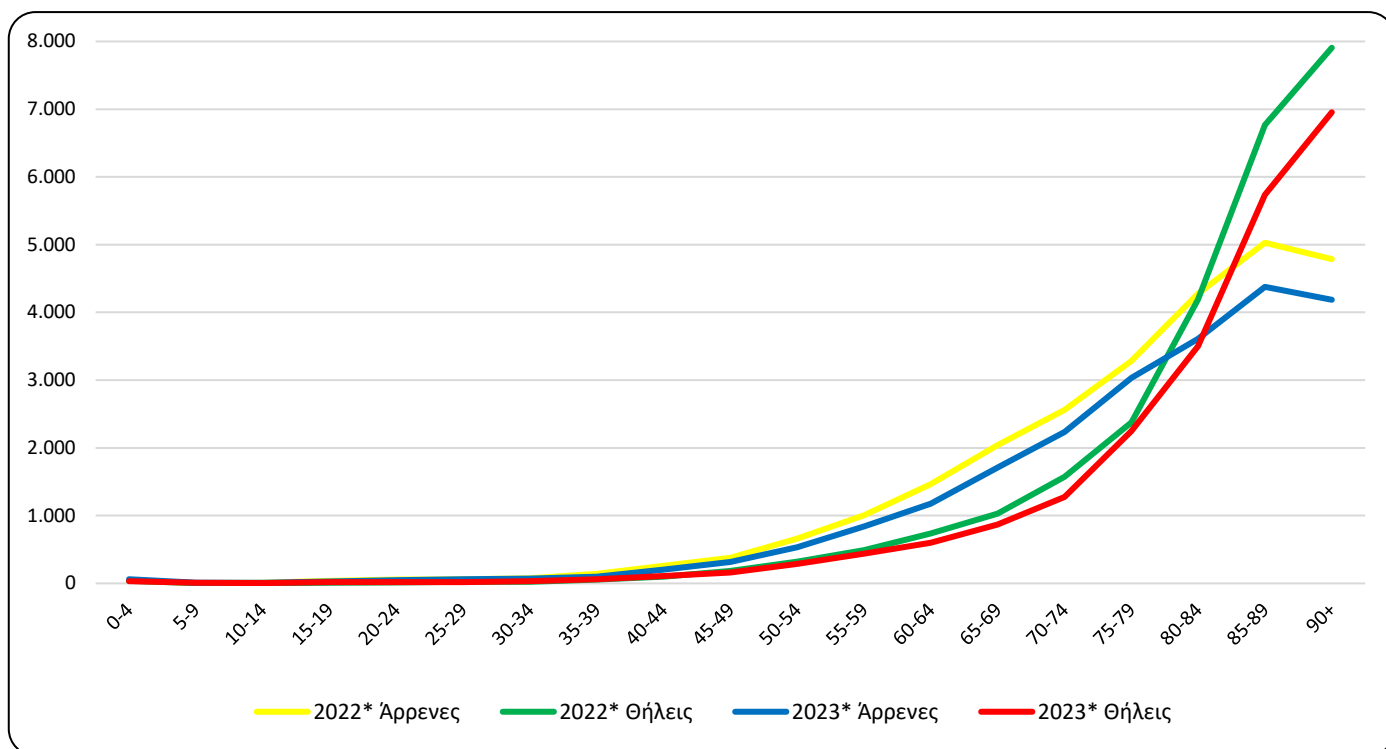

*Προσωρινά στοιχεία

Πίνακας 4. Θάνατοι ανά ομάδα ηλικιών και φύλο, 1^η - 17^η εβδομάδα, 2022 και 2023

Ομάδα Ηλικιών	2022*			2023*		
	Σύνολο	Άρρενες	Θήλεις	Σύνολο	Άρρενες	Θήλεις
0 - 4	80	44	36	91	59	32
5 - 9	11	5	6	17	10	7
10 - 14	13	10	3	15	11	4
15 - 19	47	36	11	46	30	16
20 - 24	71	56	15	65	47	18
25 - 29	81	59	22	77	60	17
30 - 34	95	73	22	102	71	31
35 - 39	195	141	54	160	101	59
40 - 44	359	260	99	307	201	106
45 - 49	561	379	182	475	316	159
50 - 54	982	661	321	820	532	288
55 - 59	1.496	1.004	492	1.280	841	439
60 - 64	2.199	1.464	735	1.775	1.175	600
65 - 69	3.075	2.043	1.032	2.578	1.710	868
70 - 74	4.137	2.562	1.575	3.512	2.235	1.277
75 - 79	5.660	3.284	2.376	5.282	3.034	2.248
80 - 84	8.471	4.278	4.193	7.110	3.608	3.502
85 - 89	11.793	5.028	6.765	10.112	4.377	5.735
90+	12.693	4.786	7.907	11.142	4.188	6.954
Άγνωστη	11	11	0	5	4	1
Σύνολο	52.030	26.184	25.846	44.971	22.610	22.361

*Προσωρινά στοιχεία

Από την ανάλυση των στοιχείων ανά ηλικιακή ομάδα παρατηρείται ότι οι θάνατοι κατά την περίοδο των πρώτων δεκαεπτά (17) εβδομάδων του 2023 ήταν λιγότεροι από αυτούς κατά το αντίστοιχο διάστημα του έτους 2022, σε απόλυτες τιμές, κυρίως για τις ηλικιακές ομάδες 85 έως 89 (1.681 θάνατοι), άνω των 90 (1.551 θάνατοι) και 80 έως 84 (1.361 θάνατοι), ενώ περισσότεροι θάνατοι καταγράφηκαν κυρίως για την ηλικιακή ομάδα 0-4 (11 θάνατοι) (Πίνακας 4).

Γράφημα 6. Ετήσια μεταβολή θανάτων 2023*/2022* (%) ανά φύλο και Περιφέρεια μόνιμης διαμονής, 1^η - 17^η εβδομάδα

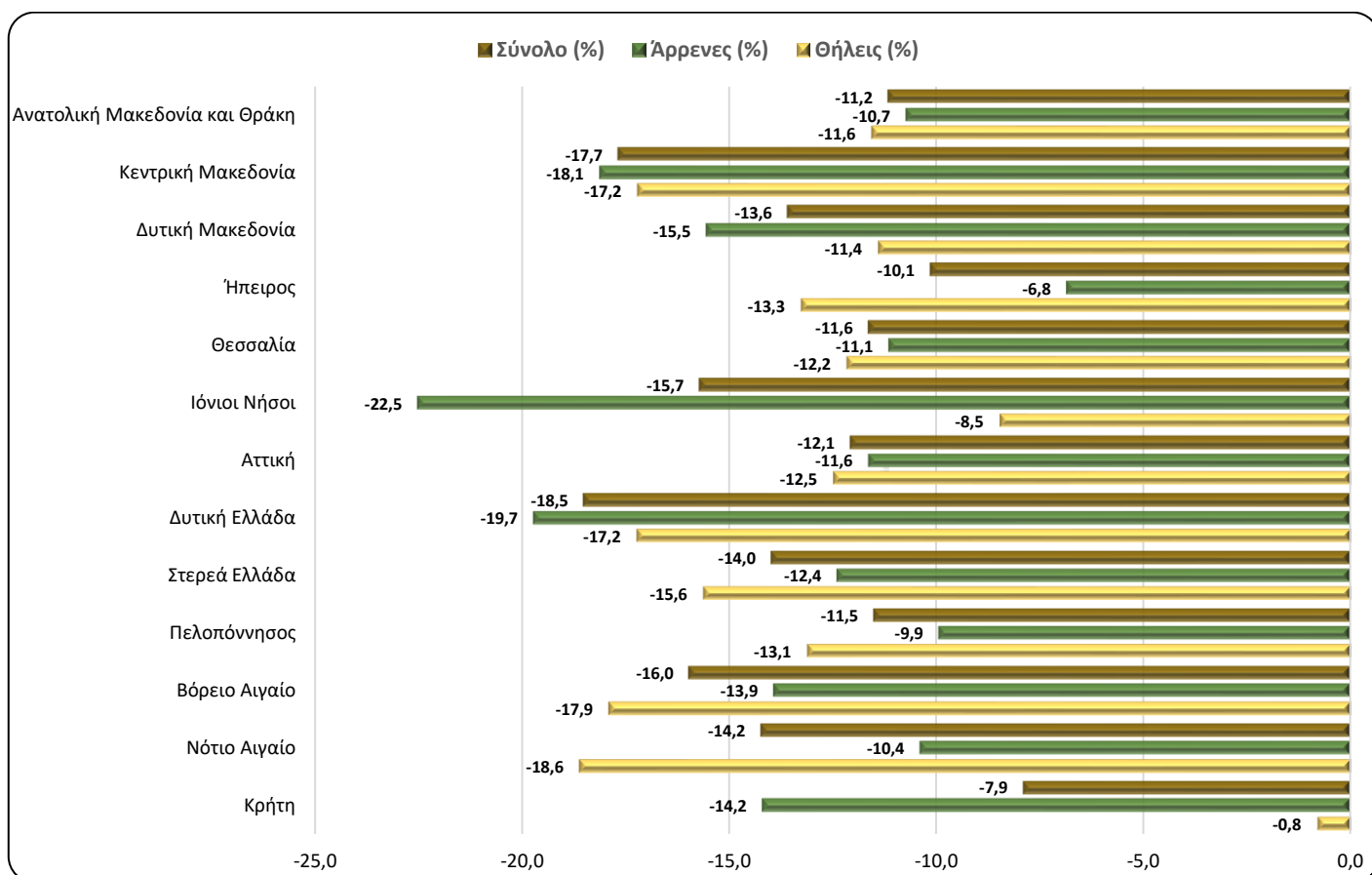

*Προσωρινά στοιχεία

Πίνακας 5. Ετήσια μεταβολή θανάτων 2023/2022 (%) ανά φύλο και Περιφέρεια μόνιμης διαμονής, 1^η - 17^η εβδομάδα

Περιφέρεια	2022*			2023*			Μεταβολή (%)		
	Σύνολο	Άρρενες	Θήλειες	Σύνολο	Άρρενες	Θήλειες	Σύνολο	Άρρενες	Θήλειες
Αν. Μακεδονία και Θράκη	2.995	1.482	1.513	2.661	1.323	1.338	-11,2	-10,7	-11,6
Κεντρική Μακεδονία	9.304	4.651	4.653	7.660	3.808	3.852	-17,7	-18,1	-17,2
Δυτική Μακεδονία	1.421	746	675	1.228	630	598	-13,6	-15,5	-11,4
Ήπειρος	1.647	803	844	1.480	748	732	-10,1	-6,8	-13,3
Θεσσαλία	3.697	1.921	1.776	3.267	1.707	1.560	-11,6	-11,1	-12,2
Ιόνιοι Νήσοι	1.095	564	531	923	437	486	-15,7	-22,5	-8,5
Αττική	17.243	8.501	8.742	15.162	7.512	7.650	-12,1	-11,6	-12,5
Δυτική Ελλάδα	3.648	1.861	1.787	2.973	1.494	1.479	-18,5	-19,7	-17,2
Στερεά Ελλάδα	2.883	1.469	1.414	2.480	1.287	1.193	-14,0	-12,4	-15,6
Πελοπόννησος	3.199	1.621	1.578	2.831	1.460	1.371	-11,5	-9,9	-13,1
Βόρειο Αιγαίο	971	474	497	816	408	408	-16,0	-13,9	-17,9
Νότιο Αιγαίο	1.209	645	564	1.037	578	459	-14,2	-10,4	-18,6
Κρήτη	2.635	1.395	1.240	2.427	1.197	1.230	-7,9	-14,2	-0,8
Αγνώστου διαμονής	83	51	32	26	21	5	-68,7	-58,8	-84,4
Σύνολο	52.030	26.184	25.846	44.971	22.610	22.361	-13,6	-13,6	-13,5
Κάτοικοι εξωτερικού	46	24	22	143	85	58	210,9	254,2	163,6

*Προσωρινά στοιχεία

Από την ανάλυση των στοιχείων κατά Περιφέρεια μόνιμης διαμονής του θανάτωνα, παρατηρείται ότι οι θάνατοι κατά την περίοδο των πρώτων δεκαεπτά (17) εβδομάδων του έτους 2023 παρουσιάζουν μείωση και στις δεκατρείς (13) Περιφέρειες της Χώρας σε σχέση με το αντίστοιχο διάστημα του έτους 2022. Οι σημαντικότερες μειώσεις, σε απόλυτες τιμές, παρουσιάζονται στις Περιφέρειες Αττικής, Κεντρικής Μακεδονίας και Δυτικής Ελλάδας κατά 2.081, 1.644 και 675 θανάτους αντίστοιχα (Γράφημα 6, Πίνακας 5).

ΕΠΕΞΗΓΗΜΑΤΙΚΕΣ ΣΗΜΕΙΩΣΕΙΣ

Φυσική Κίνηση Πληθυσμού Εβδομαδιαία στοιχεία θανάτων	Για τις ανάγκες της έρευνας Φυσικής Κίνησης Πληθυσμού (ΦΚΠ) λαμβάνονται στοιχεία από τα Ληξιαρχεία όλων των Δημοτικών Αρχών. Τα στοιχεία που παρουσιάζονται στην παρούσα δημοσίευση, αφορούν στην εξέλιξη των θανάτων σε εβδομαδιαία βάση, σύμφωνα με το διεθνές πρότυπο ημερομηνιών ISO 8601. Πρόκειται για επεξεργασία των στοιχείων θανάτων, προκειμένου να αποτυπωθεί η εξέλιξη των θανάτων κατά την περίοδο της πανδημίας Covid-19.
Περίοδοι Αναφοράς	2022: 3/1/2022 - 1/5/2022 2023: 2/1/2023 - 30/4/2023
Νομικό πλαίσιο	Νόμος 344/76 «Περί ληξιαρχικών πράξεων» που καθορίζει τις υποχρεώσεις των ληξιάρχων στη συλλογή και εν συνεχεία διαβίβαση των στοιχείων και Νόμος 3832/2010 «Ελληνικό Στατιστικό Σύστημα, Σύσταση Ελληνικής Στατιστικής Αρχής (ΕΛΣΤΑΤ) ως Ανεξάρτητης Αρχής», όπως τροποποιήθηκαν και ισχύουν.
Κάλυψη	Η έρευνα είναι απογραφική και περιλαμβάνει το σύνολο των θανάτων που αφορούν σε κατοίκους που διαμένουν μόνιμα στην Ελλάδα.
Ορισμοί	Καταγράφονται όλοι οι θάνατοι που αφορούν σε κατοίκους που διαμένουν μόνιμα στην Ελλάδα, ανεξάρτητα από την αιτία θανάτου. Επίσης, καταγράφονται και οι κάτοικοι του εξωτερικού που βρέθηκαν στην Ελλάδα για διάφορους λόγους και απεβίωσαν, χωρίς να προσμετρώνται στο σύνολο. Θάνατοι μεταναστών-προσφύγων που συμβαίνουν στην προσπάθεια προσέγγισης Ελληνικών νησιών από τις Τουρκικές ακτές (πνιγμοί) δεν περιλαμβάνονται. Οι αιτίες θανάτου ορίζονται σύμφωνα με τη Διεθνή Στατιστική Ταξινόμηση Νόσων και Συναφών Προβλημάτων Υγείας (ICD-10) και βασικές κατηγορίες είναι τα Νοσήματα του κυκλοφορικού συστήματος, τα Νοσήματα του αναπνευστικού συστήματος, τα Νεοπλασμάτα, τα Λοιμώδη και παρασιτικά νοσήματα, Βίαιοι θάνατοι και άλλες αιτίες, περιλαμβανομένης και της αιτίας από Covid-19.
Μεθοδολογία	Τα στοιχεία των θανάτων και της Φυσικής Κίνησης Πληθυσμού ελέγχονται ποιοτικά, επεξεργάζονται και πινακοποιούνται.
Γεωγραφική ταξινόμηση	Η γεωγραφική ταξινόμηση βασίζεται στην Ονοματολογία των Εδαφικών Στατιστικών Μονάδων (NUTS). Τα στοιχεία δημοσιεύονται σε επίπεδο Χώρας και Περιφέρειας (NUTS2).

Χάρτης των Περιφερειών (NUTS2) της Ελλάδος

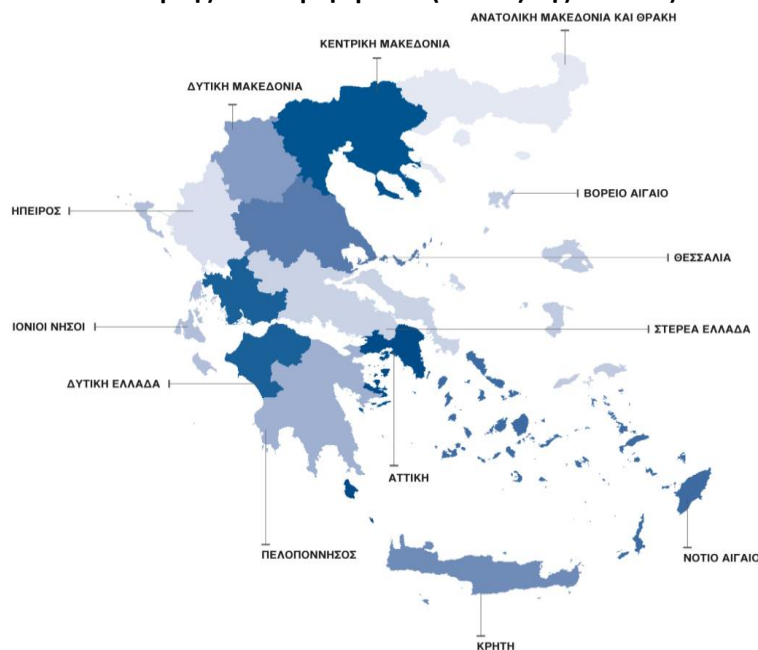

Διεθνές πρότυπο ημερομηνιών Σύμφωνα με το διεθνές πρότυπο ημερομηνιών ISO8601 οι πρώτες δεκαεπτά (17) εβδομάδες για τα έτη 2022 και 2023 ορίζονται ως εξής:

ΕΒΔΟΜΑΔΑ	2022	2023
1 ^η	3/1/2022 - 9/1/2022	2/1/2023 - 8/1/2023
2 ^η	10/1/2022 - 16/1/2022	9/1/2023 - 15/1/2023
3 ^η	17/1/2022 - 23/1/2022	16/1/2023 - 22/1/2023
4 ^η	24/1/2022 - 30/1/2022	23/1/2023 - 29/1/2023
5 ^η	31/1/2022 - 6/2/2022	30/1/2023 - 5/2/2023
6 ^η	7/2/2022 - 13/2/2022	6/2/2023 - 12/2/2023
7 ^η	14/2/2022 - 20/2/2022	13/2/2023 - 19/2/2023
8 ^η	21/2/2022 - 27/2/2022	20/2/2023 - 26/2/2023
9 ^η	28/2/2022 - 6/3/2022	27/2/2023 - 5/3/2023
10 ^η	7/3/2022 - 13/3/2022	6/3/2023 - 12/3/2023
11 ^η	14/3/2022 - 20/3/2022	13/3/2023 - 19/3/2023
12 ^η	21/3/2022 - 27/3/2022	20/3/2023 - 26/3/2023
13 ^η	28/3/2022 - 3/4/2022	27/3/2023 - 2/4/2023
14 ^η	4/4/2022 - 10/4/2022	3/4/2023 - 9/4/2023
15 ^η	11/4/2022 - 17/4/2022	10/4/2023 - 16/4/2023
16 ^η	18/4/2022 - 24/4/2022	17/4/2023 - 23/4/2023
17 ^η	25/4/2022 - 1/5/2022	24/4/2023 - 30/4/2023

Παραπομπές Περισσότερες πληροφορίες σχετικά με τους θανάτους και τη Φυσική Κίνηση Πληθυσμού μπορούν να αναζητηθούν στην ιστοσελίδα της ΕΛΣΤΑΤ <https://www.statistics.gr/> στο σύνδεσμο «Στατιστικές, Πληθυσμός και Κοινωνικές Συνθήκες, Δημογραφία».