



ΚΙΝΗΣΗ ΜΟΥΣΕΙΩΝ ΚΑΙ ΑΡΧΑΙΟΛΟΓΙΚΩΝ ΧΩΡΩΝ ΙΟΥΛΙΟΣ 2025

Η Ελληνική Στατιστική Αρχή (ΕΛΣΤΑΤ) ανακοινώνει τα αποτελέσματα της Έρευνας Κίνησης Μουσείων και Αρχαιολογικών Χώρων για τον μήνα Ιούλιο 2025. Συγκεκριμένα:

- Κατά το μήνα Ιούλιο 2025 σε σύγκριση με τον αντίστοιχο μήνα του 2024, καταγράφεται μείωση των επισκεπτών μουσείων κατά 3,8%, αύξηση των επισκεπτών ελεύθερης εισόδου κατά 9,4% και αύξηση των αντίστοιχων εισπράξεων κατά 29,1% (Πίνακας 1).
- Στους αρχαιολογικούς χώρους, κατά το μήνα Ιούλιο 2025 σε σύγκριση με τον αντίστοιχο μήνα του 2024, καταγράφεται μείωση των επισκεπτών κατά 10,9%, αύξηση των επισκεπτών ελεύθερης εισόδου κατά 17,1% και αύξηση των αντίστοιχων εισπράξεων κατά 29,0% (Πίνακας 1).
- Κατά το επτάμηνο Ιανουαρίου – Ιουλίου 2025 παρατηρείται μείωση, σε σχέση με την αντίστοιχη περίοδο του 2024, κατά 0,9% στους επισκέπτες των μουσείων, αύξηση κατά 7,9% στους επισκέπτες ελεύθερης εισόδου, και αύξηση κατά 34,4% στις αντίστοιχες εισπράξεις (Πίνακας 2).
- Στους αρχαιολογικούς χώρους, κατά το επτάμηνο Ιανουαρίου – Ιουλίου 2025, παρατηρείται μείωση κατά 4,4%, σε σχέση με την αντίστοιχη περίοδο του έτους 2024 στον αριθμό επισκεπτών, αύξηση κατά 4,1% στους επισκέπτες ελεύθερης εισόδου και αύξηση 38,8% στις αντίστοιχες εισπράξεις (Πίνακας 2).

Γράφημα 1: Κίνηση Μουσείων και Αρχαιολογικών Χώρων (Ιανουάριος 2020 – Ιούλιος 2025)

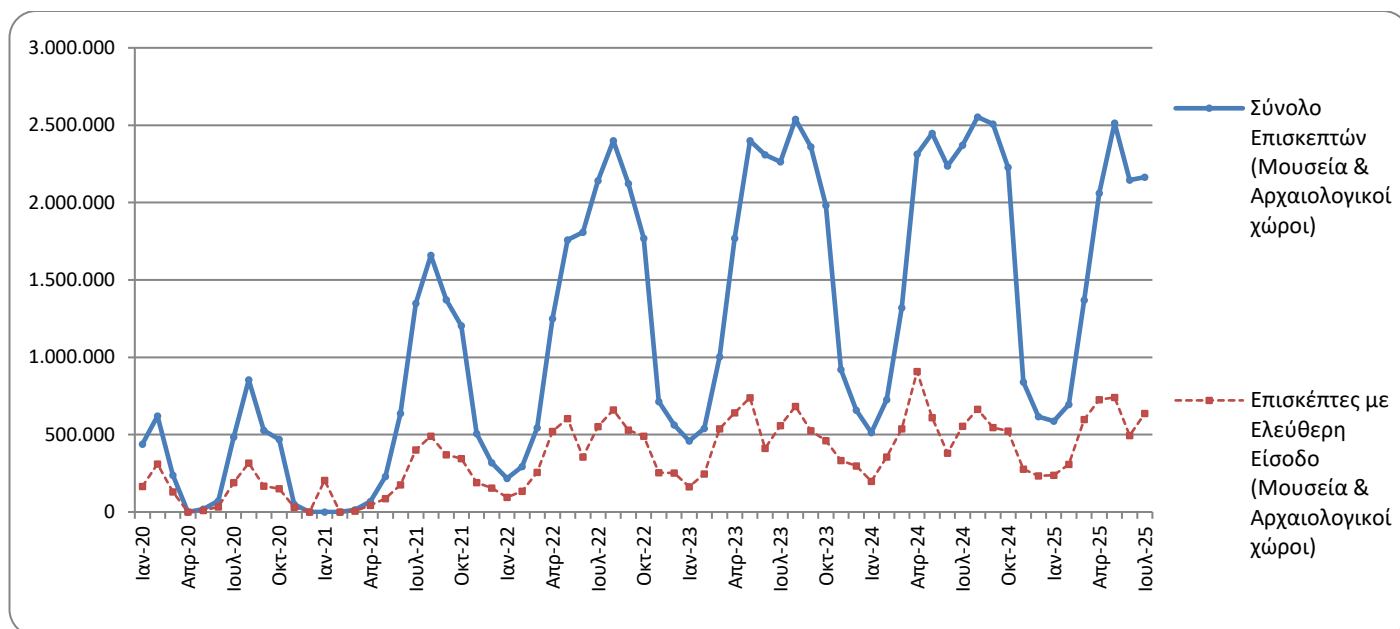

Πληροφορίες για μεθοδολογικά θέματα:

Διεύθυνση Τομεακών Στατιστικών
Τμήμα Στατιστικών Τουρισμού και Πολιτισμού
Η Προϊσταμένη του τμήματος: Ελένη Παπαδοπούλου
Τηλ: 213 135 2168
e-mail: e.papadopoulou@statistics.gr

Πληροφορίες για παροχή δεδομένων:

Τηλ.: 213 135 2022, 2308, 2310
e-mail: data.dissem@statistics.gr

**ΠΙΝΑΚΑΣ 1: ΕΠΙΣΚΕΠΤΕΣ ΜΟΥΣΕΙΩΝ ΚΑΙ ΑΡΧΑΙΟΛΟΓΙΚΩΝ ΧΩΡΩΝ – ΕΙΣΠΡΑΞΕΙΣ
(ΙΟΥΛΙΟΣ 2024 ΚΑΙ ΙΟΥΛΙΟΣ 2025)**

I. ΑΡΙΘΜΟΣ ΕΠΙΣΚΕΠΤΩΝ			
Μουσεία - Αρχαιολογικοί Χώροι	2024	2025	Μεταβολή 2025/2024
Γενικό σύνολο επισκεπτών (Α+Β)	2.370.350	2.163.455	-8,7%
A. Μουσεία (Γ+Ε)	717.913	690.609	-3,8%
Μουσείο Ακρόπολης ⁽²⁾	214.337	222.151	3,6%
Εθνικό Αρχαιολογικό	64.853	68.135	5,1%
Αρχαίας Ολυμπίας ⁽³⁾	35.322	33.460	-5,3%
Παλάτι Ιπποτών (Ρόδου) ⁽²⁾	55.835	40.542	-27,4%
Ηρακλείου (Κρήτης)	60.610	58.713	-3,1%
Λευκού Πύργου	25.466	22.708	-10,8%
Δελφών ⁽³⁾	34.245	28.090	-18,0%
Λοιπών μουσείων	227.245	216.810	-4,6%
B. Αρχαιολογικοί χώροι (Δ+Ζ)	1.652.437	1.472.846	-10,9%
Επιδαύρου	53.187	43.542	-18,1%
Ακροπόλεως Μυκηνών και Θησαυρού Ατρέα	46.578	38.727	-16,9%
Ακροπόλεως Αθηνών	533.528	493.802	-7,4%
Σουνίου	43.126	38.153	-11,5%
Ακροπόλεως Λίνδου	115.460	92.208	-20,1%
Βασιλικοί Τάφοι Βεργίνας	13.855	11.870	-14,3%
Αρχαίας Ολυμπίας ⁽¹⁾⁽³⁾	36.891	38.526	4,4%
Κνωσού (Κρήτης)	165.168	153.759	-6,9%
Φαιστού (Κρήτης)	14.040	7.707	-45,1%
Αρχαίας Κορίνθου	19.779	18.526	-6,3%
Μυστρά	13.351	11.052	-17,2%
Δελφών ⁽³⁾	23.283	19.856	-14,7%
Λοιπών αρχαιολογικών χώρων	574.191	505.118	-12,0%
II. ΑΡΙΘΜΟΣ ΕΠΙΣΚΕΠΤΩΝ ΜΕ ΕΙΣΙΤΗΡΙΟ			
	2024	2025	Μεταβολή 2025/2024
Σύνολο Επισκεπτών Με Εισιτήριο (Γ+Δ)	1.814.950	1.527.220	-15,9%
Γ. Μουσεία ⁽²⁾	531.188	486.244	-8,5%
Δ. Αρχαιολογικοί χώροι	1.283.762	1.040.976	-18,9%
III. ΑΡΙΘΜΟΣ ΕΠΙΣΚΕΠΤΩΝ ΕΛΕΥΘΕΡΗΣ ΕΙΣΟΔΟΥ			
	2024	2025	Μεταβολή 2025/2024
Σύνολο Επισκεπτών Ελεύθερης Εισόδου (Ε+Ζ)	555.400	636.235	14,6%
Ε. Μουσεία ⁽²⁾	186.725	204.365	9,4%
Ζ. Αρχαιολογικοί χώροι	368.675	431.870	17,1%
IV. ΕΙΣΠΡΑΞΕΙΣ (σε ευρώ)			
	2024	2025	Μεταβολή 2025/2024
Σύνολο Εισπράξεων (Η+Θ)⁽⁴⁾	22.416.956	28.928.132	29,0%
Η. Μουσεία ⁽²⁾	5.452.203	7.041.020	29,1%
Θ. Αρχαιολογικοί χώροι	16.964.753	21.887.112	29,0%

⁽¹⁾ Ισχύει ενιαίο εισιτήριο για το μουσείο και τον αρχαιολογικό χώρο.

⁽²⁾ Αναθεωρημένα στοιχεία λόγω διαβίβασης επικαιροποιημένων στοιχείων από διοικητικές πηγές.

⁽³⁾ Από τον Απρίλιο 2024, υπάρχει η δυνατότητα ηλεκτρονικής αγοράς εισιτηρίων από τα μουσεία Αρχαίας Ολυμπίας και Δελφών, στα οποία περιλαμβάνεται η επίσκεψη του αντίστοιχου αρχαιολογικού χώρου, χωρίς να είναι εφικτός ο διαχωρισμός ανάμεσα στην επίσκεψη σε μουσείο και σε αρχαιολογικό χώρο.

⁽⁴⁾ Σε εφαρμογή των διατάξεων της Κ.Υ.Α 117624 (ΦΕΚ 1968/τ.Β/29-03-24), από 01/04/2025 ισχύει νέα τιμολογιακή πολιτική για τις επισκέψεις σε μουσεία και αρχαιολογικούς χώρους.

Στα παρακάτω διαγράμματα παρουσιάζεται η πορεία των εισπράξεων Μουσείων και Αρχαιολογικών χώρων (γράφημα 2) καθώς και η επισκεψιμότητα ανά Μουσείο (γράφημα 3) και ανά Αρχαιολογικό χώρο (γράφημα 4).

Γράφημα 2: Εισπράξεις Μουσείων και Αρχαιολογικών χώρων (Ιανουάριος 2020 – Ιούλιος 2025)
(σε χιλιάδες ευρώ)

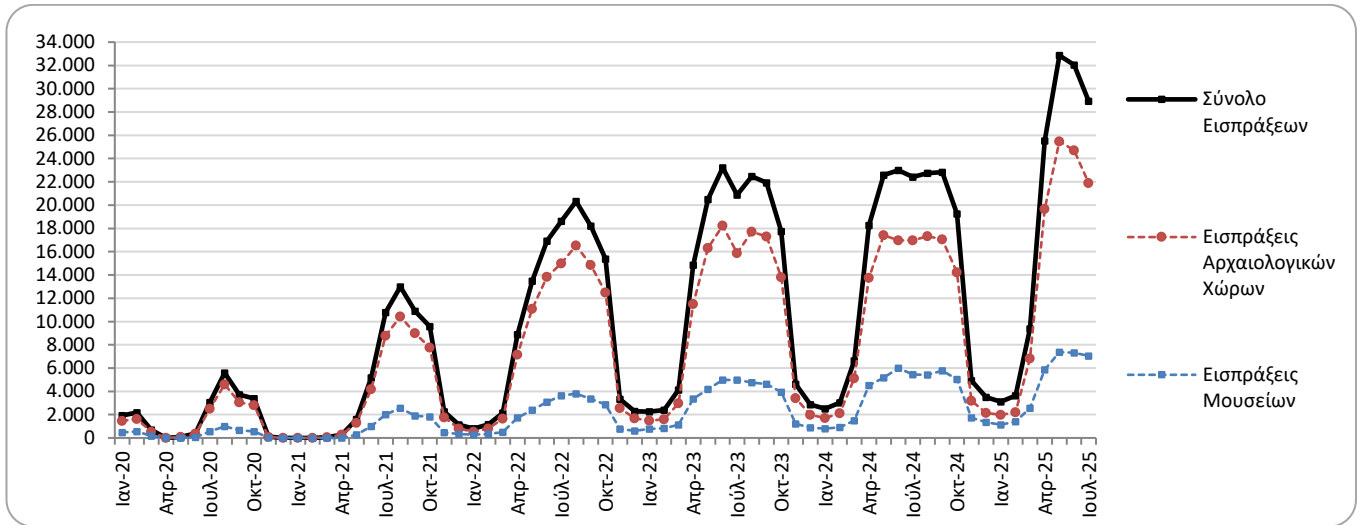

Γράφημα 3: Επισκεψιμότητα Μουσείων, Ιούλιος 2025

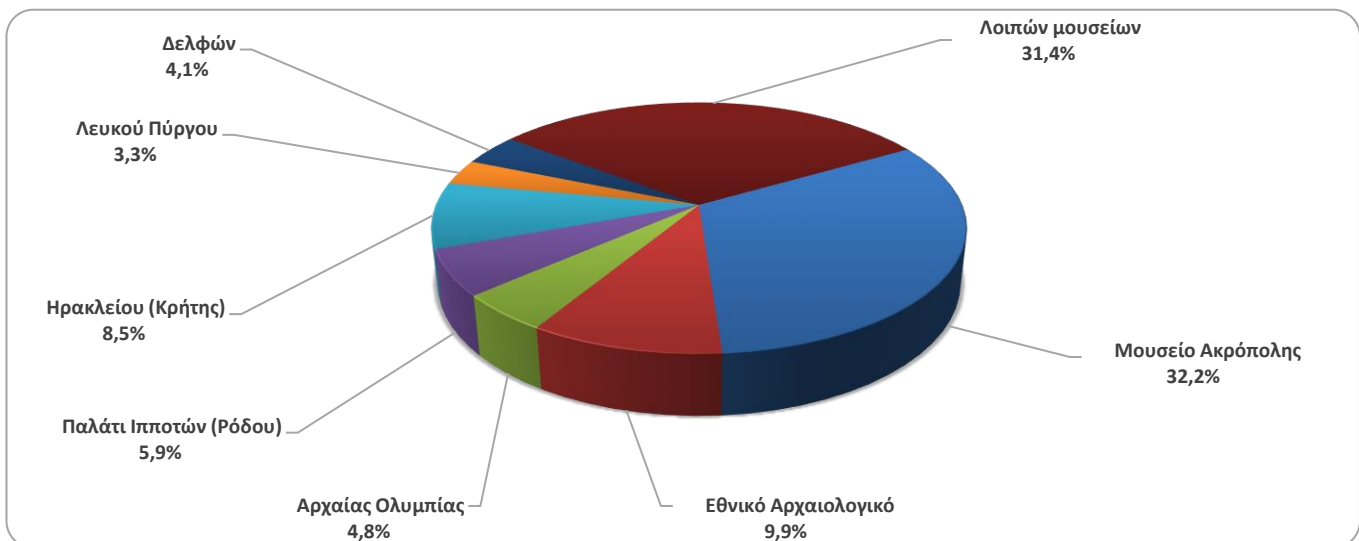

Γράφημα 4: Επισκεψιμότητα Αρχαιολογικών χώρων, Ιούλιος 2025

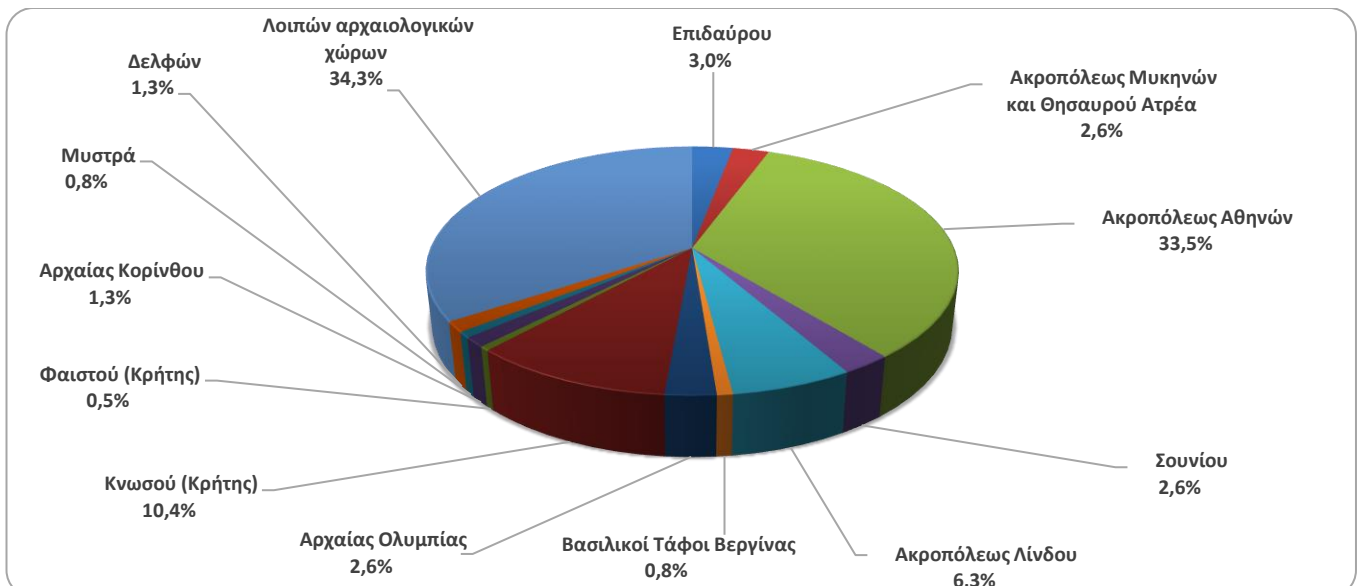

**ΠΙΝΑΚΑΣ 2: ΕΠΙΣΚΕΠΤΕΣ ΜΟΥΣΕΙΩΝ ΚΑΙ ΑΡΧΑΙΟΛΟΓΙΚΩΝ ΧΩΡΩΝ - ΕΙΣΠΡΑΞΕΙΣ
(2023, 2024, ΙΑΝΟΥΑΡΙΟΣ – ΙΟΥΛΙΟΣ 2024, 2025)**

I. ΑΡΙΘΜΟΣ ΕΠΙΣΚΕΠΤΩΝ					
Μουσεία - Αρχαιολογικοί Χώροι	2023	2024	ΙΑΝΟΥΑΡΙΟΣ - ΙΟΥΛΙΟΣ		Μεταβολή 2025/2024
			2024	2025	
Γενικό σύνολο επισκεπτών (Α+Β)	19.210.752	20.661.857	11.924.608	11.535.722	-3,3%
A. Μουσεία (Γ+Ε)	5.801.812	6.651.911	3.861.125	3.828.230	-0,9%
Μουσείο Ακρόπολης ⁽²⁾	1.900.950	1.994.279	1.224.164	1.185.856	-3,1%
Εθνικό Αρχαιολογικό	642.318	642.956	384.285	389.920	1,5%
Αρχαίας Ολυμπίας ⁽³⁾	85.410	286.519	162.628	176.569	8,6%
Παλάτι Ιπποτών (Ρόδου) ⁽²⁾	342.607	370.138	186.511	150.144	-19,5%
Ηρακλείου (Κρήτης)	294.839	379.363	198.287	199.829	0,8%
Λευκού Πύργου	259.775	239.767	125.686	111.589	-11,2%
Δελφών ⁽³⁾	203.445	445.188	271.512	290.968	7,2%
Λοιπών μουσείων	2.072.468	2.293.701	1.308.052	1.323.355	1,2%
B. Αρχαιολογικοί χώροι (Δ+Ζ)	13.408.940	14.009.946	8.063.483	7.707.492	-4,4%
Επιδαύρου ⁽¹⁾	525.982	548.971	330.873	331.237	0,1%
Ακροπόλεως Μυκηνών και Θησαυρού Ατρέα	510.507	547.361	341.754	311.473	-8,9%
Ακροπόλεως Αθηνών	3.958.405	4.557.693	2.806.058	2.834.310	1,0%
Σουνίου	393.927	421.556	259.518	226.789	-12,6%
Ακροπόλεως Λίνδου	629.089	702.363	346.199	297.048	-14,2%
Βασιλικοί Τάφοι Βεργίνας	202.122	244.013	158.647	113.556	-28,4%
Αρχαίας Ολυμπίας ⁽³⁾	481.211	301.987	177.299	154.830	-12,7%
Κνωσού (Κρήτης)	959.110	1.010.006	526.475	505.984	-3,9%
Φαιστού (Κρήτης)	79.934	84.637	43.733	34.020	-22,2%
Αρχαίας Κορίνθου ⁽¹⁾	210.465	253.085	141.486	148.019	4,6%
Μυστρά ⁽¹⁾	151.508	153.789	86.153	80.608	-6,4%
Δελφών ⁽³⁾	482.293	292.619	190.447	126.812	-33,4%
Λοιπών αρχαιολογικών χώρων	4.824.387	4.891.866	2.654.841	2.542.806	-4,2%
II. ΑΡΙΘΜΟΣ ΕΠΙΣΚΕΠΤΩΝ ΜΕ ΕΙΣΙΤΗΡΙΟ					
	2023	2024	ΙΑΝΟΥΑΡΙΟΣ - ΙΟΥΛΙΟΣ		Μεταβολή 2025/2024
			2024	2025	
Σύνολο Επισκεπτών Με Εισιτήριο (Γ+Δ)	13.614.885	14.869.892	8.379.007	7.794.600	-7,0%
Γ. Μουσεία ⁽²⁾	3.690.912	4.489.241	2.547.228	2.409.616	-5,4%
Δ. Αρχαιολογικοί χώροι	9.923.973	10.380.651	5.831.779	5.384.984	-7,7%
III. ΑΡΙΘΜΟΣ ΕΠΙΣΚΕΠΤΩΝ ΕΛΕΥΘΕΡΗΣ ΕΙΣΟΔΟΥ					
	2023	2024	ΙΑΝΟΥΑΡΙΟΣ - ΙΟΥΛΙΟΣ		Μεταβολή 2025/2024
			2024	2025	
Σύνολο Επισκεπτών Ελεύθερης Εισόδου (Ε+Ζ)	5.595.867	5.791.965	3.545.601	3.740.850	5,5%
Ε. Μουσεία ⁽²⁾	2.110.900	2.162.670	1.313.897	1.418.342	7,9%
Ζ. Αρχαιολογικοί χώροι	3.484.967	3.629.295	2.231.704	2.322.508	4,1%
IV. ΕΙΣΠΡΑΞΕΙΣ (σε ευρώ)					
	2023	2024	ΙΑΝΟΥΑΡΙΟΣ - ΙΟΥΛΙΟΣ		Μεταβολή 2025/2024
			2024	2025	
Σύνολο Εισπράξεων (Η+Θ) ⁽⁴⁾	157.947.917	171.680.632	98.406.922	135.471.831	37,7%
Η. Μουσεία ⁽²⁾	35.712.861	43.688.040	24.354.318	32.720.696	34,4%
Θ. Αρχαιολογικοί χώροι	122.235.056	127.992.592	74.052.604	102.751.048	38,8%

⁽¹⁾ Έως και τον Μάρτιο 2025, ισχύει ενιαίο εισιτήριο για το μουσείο και τον αρχαιολογικό χώρο.

⁽²⁾ Αναθεωρημένα στοιχεία λόγω διαβίβασης επικαιροποιημένων στοιχείων από διοικητικές πηγές.

⁽³⁾ Από τον Απρίλιο 2024, υπάρχει η δυνατότητα ηλεκτρονικής αγοράς εισιτηρίων από τα μουσεία Αρχαίας Ολυμπίας και Δελφών, στα οποία περιλαμβάνεται η επίσκεψη του αντίστοιχου αρχαιολογικού χώρου, χωρίς να είναι εφικτός ο διαχωρισμός ανάμεσα στην επίσκεψη σε μουσείο και σε αρχαιολογικό χώρο.

⁽⁴⁾ Σε εφαρμογή των διατάξεων της Κ.Υ.Α 117624 (ΦΕΚ 1968/τ.Β/29-03-24), από 01/04/2025 ισχύει νέα τιμολογιακή πολιτική για τις επισκέψεις σε μουσεία και αρχαιολογικούς χώρους.

ΕΠΕΞΗΓΗΜΑΤΙΚΕΣ ΣΗΜΕΙΩΣΕΙΣ

Έρευνα Κίνησης Μουσείων και Αρχαιολογικών χώρων

Η έρευνα Κίνησης Μουσείων και Αρχαιολογικών Χώρων παρουσιάζει αποτελέσματα από το έτος 1970. Με την έρευνα αυτή συγκεντρώνονται στοιχεία από τον Οργανισμό Διαχείρισης και Ανάπτυξης Πολιτιστικών Πόρων (Ο.Δ.Α.Π.), εποπτευόμενο φορέα από το Υπουργείο Πολιτισμού, σχετικά με τον αριθμό των επισκεπτών και των εισπράξεων από τα διατεθέντα εισιτήρια στα Μουσεία αρχαιολογικού και ιστορικού ενδιαφέροντος και στους Αρχαιολογικούς χώρους.

Για το Μουσείο Ακρόπολης διατίθενται στοιχεία επισκεπτών και εισπράξεων από τον μήνα Δεκέμβριο του 2009.

Σε εφαρμογή των διατάξεων της Κ.Υ.Α 117624 (ΦΕΚ 1968/τ.Β/29-03-24), από 01/04/2025 ισχύει νέα τιμολογιακή πολιτική για τις επισκέψεις σε μουσεία και αρχαιολογικούς χώρους.

Νομικό πλαίσιο

Η παρούσα έρευνα, η οποία διεξάγεται από το έτος 1970, είναι συνεχής και παράγει μηνιαία στοιχεία και κατ' επέκταση ετήσια, στη βάση της ΚΥΑ 15189/Β379/73.

Περίοδος Αναφοράς

01/07/2025 – 31/07/2025

Μεθοδολογία και ορισμοί

Η έρευνα διενεργείται σε μηνιαία βάση και τα στοιχεία συγκεντρώνονται κυρίως από τον Οργανισμό Διαχείρισης και Ανάπτυξης Πολιτιστικών Χώρων (Ο.Δ.Α.Π.), εποπτευόμενο φορέα από το Υπουργείο Πολιτισμού. Τα στοιχεία που συγκεντρώνονται αφορούν τον αριθμό των επισκεπτών και των αντίστοιχων εισπράξεων από τα διατεθέντα εισιτήρια στα Μουσεία αρχαιολογικού και ιστορικού ενδιαφέροντος και τους Αρχαιολογικούς χώρους της χώρας. Στοιχεία παρουσιάζονται κατά μήνα και στο τέλος του έτους συνολικά για όλο το έτος.

Από τον Απρίλιο 2025, σύμφωνα με την Κ.Υ.Α 117624 (ΦΕΚ 1968/τ.Β/29-03-24), ενιαίο εισιτήριο σε μουσεία και αρχαιολογικούς χώρους ισχύει μόνο για την Αρχαία Ολυμπία και τη Νεμέα.

Παραπομπές

Περισσότερες πληροφορίες σχετικά με την Έρευνα Κίνησης Μουσείων και Αρχαιολογικών χώρων και παλαιότερες χρονολογικές σειρές διατίθενται στην ιστοσελίδα της Υπηρεσίας στο: <http://www.statistics.gr/el/statistics/-/publication/SCI21/->