



ΔΕΛΤΙΟ ΤΥΠΟΥ

ΔΗΜΟΓΡΑΦΙΚΑ ΓΕΓΟΝΟΤΑ ΕΠΙΧΕΙΡΗΣΕΩΝ

ΕΓΓΡΑΦΕΣ ΝΕΩΝ ΕΠΙΧΕΙΡΗΣΕΩΝ ΚΑΙ ΠΤΩΧΕΥΣΕΙΣ ΕΠΙΧΕΙΡΗΣΕΩΝ: Γ' τρίμηνο 2021

Η Ελληνική Στατιστική Αρχή (ΕΛΣΤΑΤ) με το παρόν Δελτίο Τύπου ανακοινώνει στοιχεία για τη δημογραφία των επιχειρήσεων στην Ελλάδα και ειδικότερα για τις Εγγραφές Νέων Επιχειρήσεων (ενάρξεις λειτουργίας επιχειρήσεων) και τις Πτωχεύσεις Επιχειρήσεων, για το **Γ' τρίμηνο 2021**.

Οι στατιστικές δημογραφίας των επιχειρήσεων αποτελούν, σε ευρωπαϊκό και διεθνές επίπεδο, ένα από τα ταχύτερα αναπτυσσόμενα στατιστικά πεδία και συγκεντρώνουν το ενδιαφέρον των ασκούντων πολιτική, των θεσμικών χρηστών και της κοινωνίας γενικότερα, καθώς έχουν ευρεία χρησιμότητα μέσω των πληροφοριών που παρέχουν.

Συγκεκριμένα, η παρακολούθηση των εγγραφών νέων επιχειρήσεων και των πτωχεύσεων, σε τριμηνιαία βάση, παρέχει επίκαιρες πληροφορίες για την εξέλιξη της επιχειρηματικής δραστηριότητας και συνεπακόλουθα του οικονομικού κλίματος – προσδοκιών, οι οποίες είναι ιδιαίτερα σημαντικές, ειδικότερα στην τρέχουσα συγκυρία της πανδημίας της νόσου του κορωνοϊού (Covid-19).

Ειδικότερα, η ΕΛΣΤΑΤ ανακοινώνει:

- Τριμηνιαία στοιχεία για τις εγγραφές νέων επιχειρήσεων, ανά τομέα οικονομικής δραστηριότητας της Στατιστικής Ταξινόμησης των Οικονομικών Δραστηριοτήτων (NACE Αναθ. 2), για το Β' και Γ' τρίμηνο 2020 και 2021.
- Τριμηνιαία στοιχεία για τις εγγραφές νέων επιχειρήσεων, ανά τομέα οικονομικής δραστηριότητας της Στατιστικής Ταξινόμησης των Οικονομικών Δραστηριοτήτων (NACE Αναθ. 2) και ανά Μεγάλη Γεωγραφική Περιοχή (NUTS 1) / κατηγορία Νομικής Μορφής της επιχείρησης, για το Γ' τρίμηνο 2021.
- Διαγραμματική απεικόνιση των εγγραφών νέων επιχειρήσεων, ανά εβδομάδα, για το Α', Β' και Γ' τρίμηνο των ετών 2020 και 2021.
- Τριμηνιαία στοιχεία για τις πτωχεύσεις επιχειρήσεων, για το Γ' τρίμηνο των ετών 2020 και 2021.

Πληροφορίες για μεθοδολογικά θέματα:

Διεύθυνση Στατιστικών Επιχειρήσεων
Τμήμα Μητρώων και Μεγάλων Επιχειρήσεων
Προϊσταμένη του Τμήματος: Αδαμαντία Γεωργοστάθη
Τηλ.: 213 135 2043
E-mail: a.georgostathi@statistics.gr

Πληροφορίες για παροχή δεδομένων:

Τηλ.: 213 135 2022, 2308, 2310
E-mail: data.dissem@statistics.gr

Μεταβολή του πλήθους των νέων εγγραφών επιχειρήσεων (ενάρξεων λειτουργίας επιχειρήσεων) και των πτωχεύσεων (Πίνακας 1)

➤ Οι εγγραφές νέων επιχειρήσεων (ενάρξεις λειτουργίας επιχειρήσεων), για το σύνολο των τομέων της οικονομίας, το **Γ' τρίμηνο 2021** ανήλθαν σε 22.642, παρουσιάζοντας αύξηση 9,2% σε σχέση με το Γ' τρίμηνο 2020 που είχαν ανέλθει σε 20.725 και μείωση 14,1% σε σχέση με το Β' τρίμηνο 2021 που είχαν ανέλθει σε 26.370.

Για τους τομείς οικονομικής δραστηριότητας με τη μεγαλύτερη συνεισφορά στον συνολικό κύκλο εργασιών, σύμφωνα με τα στοιχεία του Στατιστικού Μητρώου Επιχειρήσεων έτους αναφοράς 2018, η μεγαλύτερη αύξηση στο πλήθος των εγγραφών νέων επιχειρήσεων, το Γ' τρίμηνο 2021 σε σχέση με το Γ' τρίμηνο 2020, καταγράφηκε στον τομέα «Χρηματοπιστωτικές και Ασφαλιστικές Δραστηριότητες» (34,0%) και στον τομέα «Μεταφορά και Αποθήκευση» (12,4%), ενώ η αντίστοιχη μεγαλύτερη μείωση καταγράφηκε στον τομέα «Μεταποίηση» (22,1%) και στον τομέα «Δραστηριότητες Υπηρεσιών Παροχής Καταλύματος και Υπηρεσιών Εστίασης» (15,6%).

➤ Οι πτωχεύσεις επιχειρήσεων, για το σύνολο των τομέων της οικονομίας για το **Γ' τρίμηνο 2021** ήταν 1 έναντι 6 για το Γ' τρίμηνο του 2020 .

Τομείς Οικονομικής Δραστηριότητας, ανά Μεγάλη Γεωγραφική Περιοχή της Ελλάδας, στους οποίους παρατηρείται το μεγαλύτερο πλήθος εγγραφών νέων επιχειρήσεων (ενάρξεων λειτουργίας επιχειρήσεων), Γ' τρίμηνο 2021 (Πίνακας 2)

Οι τομείς οικονομικής δραστηριότητας, στους οποίους καταγράφηκε το μεγαλύτερο πλήθος εγγραφών νέων επιχειρήσεων, ανά Μεγάλη Γεωγραφική Περιοχή της Ελλάδας, είναι:

- **Βόρεια Ελλάδα:** «Γεωργία, Δασοκομία και Αλιεία»⁽¹⁾, με 2.280 εγγραφές σε σύνολο 6.406.
- **Κεντρική Ελλάδα:** «Γεωργία, Δασοκομία και Αλιεία»⁽¹⁾, με 2.031 εγγραφές σε σύνολο 5.510.
- **Αττική:** «Επαγγελματικές, Επιστημονικές και Τεχνικές Δραστηριότητες», με 1.497 εγγραφές σε σύνολο 7.642.
- **Νησιά Αιγαίου - Κρήτη:** «Γεωργία, Δασοκομία και Αλιεία»⁽¹⁾, με 1.408 εγγραφές σε σύνολο 3.084.

Τομείς Οικονομικής Δραστηριότητας, ανά κατηγορία Νομικής Μορφής επιχείρησης, στους οποίους παρατηρείται το μεγαλύτερο πλήθος εγγραφών νέων επιχειρήσεων (ενάρξεων λειτουργίας επιχειρήσεων), Γ' τρίμηνο 2021 (Πίνακας 3)

Οι τομείς οικονομικής δραστηριότητας, στους οποίους καταγράφηκε το μεγαλύτερο πλήθος εγγραφών νέων επιχειρήσεων, ανά κατηγορία Νομικής Μορφής επιχείρησης, είναι:

- **Ατομικές Επιχειρήσεις:** «Γεωργία, Δασοκομία και Αλιεία»⁽¹⁾, με 5.915 εγγραφές σε σύνολο 16.541.
- **Προσωπικές Επιχειρήσεις:** «Χονδρικό και Λιανικό Εμπόριο, Επισκευή Μηχανοκίνητων Οχημάτων και Μοτοσυκλετών», με 507 εγγραφές σε σύνολο 2.002.
- **Κεφαλαιουχικές Επιχειρήσεις:** «Διαχείριση Ακίνητης Περιουσίας», με 91 εγγραφές σε σύνολο 350.
- **Λοιπές Νομικές Μορφές:** «Παροχή Ηλεκτρικού Ρεύματος, Φυσικού Αερίου, Ατμού και Κλιματισμού», με 592 εγγραφές σε σύνολο 3.749.

¹ Σημειώνεται ότι στα στοιχεία που καταγράφονται για τον τομέα οικονομικής δραστηριότητας Γεωργία, Δασοκομία και Αλιεία περιλαμβάνονται οι αγρότες που εντάσσονται στο ειδικό καθεστώς (ΦΠΑ), δηλαδή οι αγρότες που εγγράφονται στο φορολογικό μητρώο αγροτών, έχοντας σωρευτικά λάβει επιδότηση κατώτερη των 5.000 ευρώ κατά το προηγούμενο φορολογικό έτος και έχοντας πραγματοποιήσει κατά το προηγούμενο φορολογικό έτος πωλήσεις αγροτικών προϊόντων ίδιας παραγωγής και παροχές αγροτικών υπηρεσιών κατώτερης των 15.000 ευρώ προς οποιοδήποτε πρόσωπο.

Πίνακας 1: Πλήθος εγγραφών νέων επιχειρήσεων, ανά Τομέα Οικονομικής Δραστηριότητας (NACE Αναθ.2), Β' και Γ' τρίμηνο 2020 και 2021

ΟΙΚΟΝΟΜΙΚΗ ΔΡΑΣΤΗΡΙΟΤΗΤΑ		ΣΤΑΤΙΣΤΙΚΟ ΜΗΤΡΩΟ ΕΠΙΧΕΙΡΗΣΕΩΝ (ΣΜΕ) ΕΤΟΥΣ ΑΝΑΦΟΡΑΣ 2018		Εγγραφές νέων επιχειρήσεων Γ' τρίμηνο 2021 / Πλήθος επιχειρήσεων ΣΜΕ 2018 (%)	ΕΓΓΡΑΦΕΣ ΝΕΩΝ ΕΠΙΧΕΙΡΗΣΕΩΝ				Ετήσια μεταβολή (%) 2021/2020		Τριμηνιαία μεταβολή (%) Γ' Τρίμηνο / Β' Τρίμηνο	
Κωδικός NACE Αναθ. 2	Περιγραφή	Πλήθος επιχειρήσεων	Κύκλος εργασιών (σε χιλ. ευρώ)		Β' τρίμηνο 2020	Γ' τρίμηνο 2020	Β' τρίμηνο 2021	Γ' τρίμηνο 2021	Β' τρίμηνο	Γ' τρίμηνο	2020	2021
Γενικό Σύνολο		1.419.855	300.785.219	1,6	15.419	20.725	26.370	22.642	71,0	9,2	34,4	-14,1
A	Γεωργία, Δασοκομία και Αλιεία ⁽¹⁾ εκ των οποίων Αγρότες Ειδικού Σκοπού	549.362	7.979.918	1,1	2.826	2.960	5.599	5.976	98,1	101,9	4,7	6,7
B	Ορυχεία και Λατομεία	601	818.022	*	4	4	*	*	*	*	0,0	*
Γ	Μεταποίηση	56.971	60.079.613	1,0	509	745	754	580	48,1	-22,1	46,4	-23,1
Δ	Παροχή Ηλεκτρικού Ρεύματος, Φυσικού Αερίου, Ατμού και Κλιματισμού	7.446	15.218.076	10,8	458	831	682	807	48,9	-2,9	81,4	18,3
E	Παροχή Νερού, Επεξεργασία Λυμάτων, Διαχείριση Αποβλήτων και Δραστηριότητες Εξυγίανσης	1.940	1.589.009	*	30	35	49	*	63,3	*	16,7	*
ΣΤ	Κατασκευές	58.771	10.501.404	2,1	1.131	1.394	1.851	1.253	63,7	-10,1	23,3	-32,3
Z	Χονδρικό και Λιανικό Εμπόριο, Επισκευή Μηχανοκίνητων Οχημάτων και Μοτοσυκλετών	227.461	119.120.916	1,3	2.345	3.318	3.865	2.899	64,8	-12,6	41,5	-25,0
H	Μεταφορά και Αποθήκευση	60.059	16.407.258	1,5	550	775	1.077	871	95,8	12,4	40,9	-19,1
Θ	Δραστηριότητες Υπηρεσιών Παροχής Καταλύματος και Υπηρεσιών Εστίασης	106.819	12.861.226	1,5	1.718	1.902	2.514	1.606	46,3	-15,6	10,7	-36,1
I	Ενημέρωση και Επικοινωνία	16.372	10.780.423	4,9	512	755	960	801	87,5	6,1	47,5	-16,6
K	Χρηματοπιστωτικές και Ασφαλιστικές Δραστηριότητες	16.856	16.714.150	2,6	238	321	387	430	62,6	34,0	34,9	11,1
Λ	Διαχείριση Ακίνητης Περιουσίας	9.153	1.808.453	7,7	287	525	938	702	226,8	33,7	82,9	-25,2
M	Επαγγελματικές, Επιστημονικές και Τεχνικές Δραστηριότητες	134.286	9.338.828	2,2	2.296	3.124	3.642	2.956	58,6	-5,4	36,1	-18,8
N	Διοικητικές και Υποστηρικτικές Δραστηριότητες	20.284	6.913.180	2,7	479	616	868	542	81,2	-12,0	28,6	-37,6
Ξ	Δημόσια Διοίκηση και Άμυνα, Υποχρεωτική Κοινωνική Ασφάλιση	1.033	435.792	3,2	31	41	*	33	*	-19,5	32,3	*
O	Εκπαίδευση	20.901	1.094.627	3,3	293	711	451	681	53,9	-4,2	142,7	51,0
Π	Δραστηριότητες Σχετικές με την Ανθρώπινη Υγεία και την Κοινωνική Μέριμνα	58.066	4.082.316	2,0	696	1.136	1.036	1.140	48,9	0,4	63,2	10,0
P	Τέχνες, Διασκέδαση και Ψυχαγωγία	21.138	3.744.983	2,3	280	591	571	478	103,9	-19,1	111,1	-16,3
Σ	Άλλες Δραστηριότητες Παροχής Υπηρεσιών	38.736	1.282.250	1,7	557	771	833	655	49,6	-15,0	38,4	-21,4
Ω	Άγνωστη Δραστηριότητα	13.600	14.775	1,5	179	170	255	207	42,5	21,8	-5,0	-18,8

* Τα στοιχεία δεν δημοσιοποιούνται για λόγους στατιστικής εμπιστευτικότητας αναφορικά με την προστασία της ταυτότητας των επιχειρήσεων.

⁽¹⁾ Σημείωση σελίδας 2

Πίνακας 2: Πλήθος εγγραφών νέων επιχειρήσεων ανά Τομέα Οικονομικής Δραστηριότητας (NACE Αναθ. 2) και ανά Μεγάλη Γεωγραφική Περιοχή, Γ' τρίμηνο 2021

ΟΙΚΟΝΟΜΙΚΗ ΔΡΑΣΤΗΡΙΟΤΗΤΑ		Γενικό Σύνολο	ΜΕΓΑΛΗ ΓΕΩΓΡΑΦΙΚΗ ΠΕΡΙΟΧΗ			
Κωδικός NACE Αναθ. 2	Περιγραφή		Βόρεια Ελλάδα	Κεντρική Ελλάδα	Αττική	Νησιά Αιγαίου - Κρήτη
Γενικό Σύνολο		22.642	6.406	5.510	7.642	3.084
A	Γεωργία, Δασοκομία και Αλιεία ⁽¹⁾ εκ των οποίων Αγρότες Ειδικού Σκοπού	5.976 5.187	2.280 1.957	2.031 1.712	257 210	1.408 1.308
B	Ορυχεία και Λατομεία	*	*	*	-	-
Γ	Μεταποίηση	580	180	140	212	48
Δ	Παροχή Ηλεκτρικού Ρεύματος, Φυσικού Αερίου, Ατμού και Κλιματισμού	807	334	206	171	96
E	Παροχή Νερού, Επεξεργασία Λυμάτων, Διαχείριση Αποβλήτων και Δραστηριότητες Εξυγίανσης	*	*	*	5	*
ΣΤ	Κατασκευές	1.253	290	353	411	199
Z	Χονδρικό και Λιανικό Εμπόριο, Επισκευή Μηχανοκίνητων Οχημάτων και Μοτοσυκλετών	2.899	827	631	1.193	248
H	Μεταφορά και Αποθήκευση	871	175	184	437	75
Θ	Δραστηριότητες Υπηρεσιών Παροχής Καταλύματος και Υπηρεσιών Εστίασης	1.606	406	438	547	215
I	Ενημέρωση και Επικοινωνία	801	155	116	475	55
K	Χρηματοπιστωτικές και Ασφαλιστικές Δραστηριότητες	430	78	64	254	34
Λ	Διαχείριση Ακίνητης Περιουσίας	702	115	113	413	61
M	Επαγγελματικές, Επιστημονικές και Τεχνικές Δραστηριότητες	2.956	714	494	1.497	251
N	Διοικητικές και Υποστηρικτικές Δραστηριότητες	542	107	110	249	76
Ξ	Δημόσια Διοίκηση και Άμυνα, Υποχρεωτική Κοινωνική Ασφάλιση	33	14	*	15	*
O	Εκπαίδευση	681	183	176	253	69
Π	Δραστηριότητες Σχετικές με την Ανθρώπινη Υγεία και την Κοινωνική Μέριμνα	1.140	261	222	564	93
P	Τέχνες, Διασκέδαση και Ψυχαγωγία	478	86	80	250	62
Σ	Άλλες Δραστηριότητες Παροχής Υπηρεσιών	655	153	130	297	75
Ω	Άγνωστη Δραστηριότητα	207	41	14	142	10

* Τα στοιχεία δεν δημοσιοποιούνται, για λόγους στατιστικής εμπιστευτικότητας αναφορικά με την προστασία της ταυτότητας των επιχειρήσεων.

«-» Δεν υπάρχουν εγγραφές νέων επιχειρήσεων.

⁽¹⁾ Σημείωση σελίδας 2

Πίνακας 3: Πλήθος εγγραφών νέων επιχειρήσεων, ανά Τομέα Οικονομικής Δραστηριότητας (NACE Αναθ. 2) και ανά κατηγορία Νομικής Μορφής, Γ' τρίμηνο 2021

ΟΙΚΟΝΟΜΙΚΗ ΔΡΑΣΤΗΡΙΟΤΗΤΑ		Γενικό Σύνολο	ΚΑΤΗΓΟΡΙΑ ΝΟΜΙΚΗΣ ΜΟΡΦΗΣ			
Κωδικός NACE Αναθ. 2	Περιγραφή		Ατομικές Επιχειρήσεις	Προσωπικές Επιχειρήσεις (Ομόρρυθμες Εταιρείες (ΟΕ), Ετερόρρυθμες Εταιρείες (ΕΕ))	Κεφαλαιουχικές Επιχειρήσεις (Εταιρείες Περιορισμένης Ευθύνης (ΕΠΕ), Ανώνυμες Εταιρείες (ΑΕ))	Λοιπές Νομικές Μορφές (Ιδιωτικές Κεφαλαιουχικές Εταιρείες (ΙΚΕ), Κοινοπραξίες κ.α.)
Γενικό Σύνολο		22.642	16.541	2.002	350	3.749
A	Γεωργία, Δασοκομία και Αλιεία ⁽¹⁾ εκ των οποίων Αγρότες Ειδικού Σκοπού	5.976	5.915	*	*	43
B	Ορυχεία και Λατομεία	*	*	-	-	*
Γ	Μεταποίηση	580	384	82	15	99
Δ	Παροχή Ηλεκτρικού Ρεύματος, Φυσικού Αερίου, Ατμού και Κλιματισμού	807	63	119	33	592
E	Παροχή Νερού, Επεξεργασία Λυμάτων, Διαχείριση Αποβλήτων και Δραστηριότητες Εξυγίανσης	*	*	4	*	8
ΣΤ	Κατασκευές	1.253	733	181	22	317
Z	Χονδρικό και Λιανικό Εμπόριο, Επισκευή Μηχανοκίνητων Οχημάτων και Μοτοσυκλετών	2.899	1.873	507	34	485
H	Μεταφορά και Αποθήκευση	871	631	84	14	142
Θ	Δραστηριότητες Υπηρεσιών Παροχής Καταλύματος και Υπηρεσιών Εστίασης	1.606	928	351	30	297
I	Ενημέρωση και Επικοινωνία	801	563	72	15	151
K	Χρηματοπιστωτικές και Ασφαλιστικές Δραστηριότητες	430	202	32	20	176
Λ	Διαχείριση Ακίνητης Περιουσίας	702	140	70	91	401
M	Επαγγελματικές, Επιστημονικές και Τεχνικές Δραστηριότητες	2.956	2.425	180	39	312
N	Διοικητικές και Υποστηρικτικές Δραστηριότητες	542	345	45	12	140
Ξ	Δημόσια Διοίκηση και Άμυνα, Υποχρεωτική Κοινωνική Ασφάλιση	33	13	*	*	15
O	Εκπαίδευση	681	605	48	*	*
Π	Δραστηριότητες Σχετικές με την Ανθρώπινη Υγεία και την Κοινωνική Μέριμνα	1.140	962	103	*	*
P	Τέχνες, Διασκέδαση και Ψυχαγωγία	478	303	52	11	112
Σ	Άλλες Δραστηριότητες Παροχής Υπηρεσιών	655	446	*	*	150
Ω	Άγνωστη Δραστηριότητα	207	-	-	-	-

* Τα στοιχεία δεν δημοσιοποιούνται, για λόγους στατιστικής εμπιστευτικότητας αναφορικά με την προστασία της ταυτότητας των επιχειρήσεων.

«-» Δεν υπάρχουν εγγραφές νέων επιχειρήσεων.

⁽¹⁾ Σημείωση σελίδας 2

Γράφημα 1. Συνολικός αριθμός εγγραφών νέων επιχειρήσεων, ανά εβδομάδα, Α΄, Β΄ και Γ΄ τρίμηνο 2020 και 2021

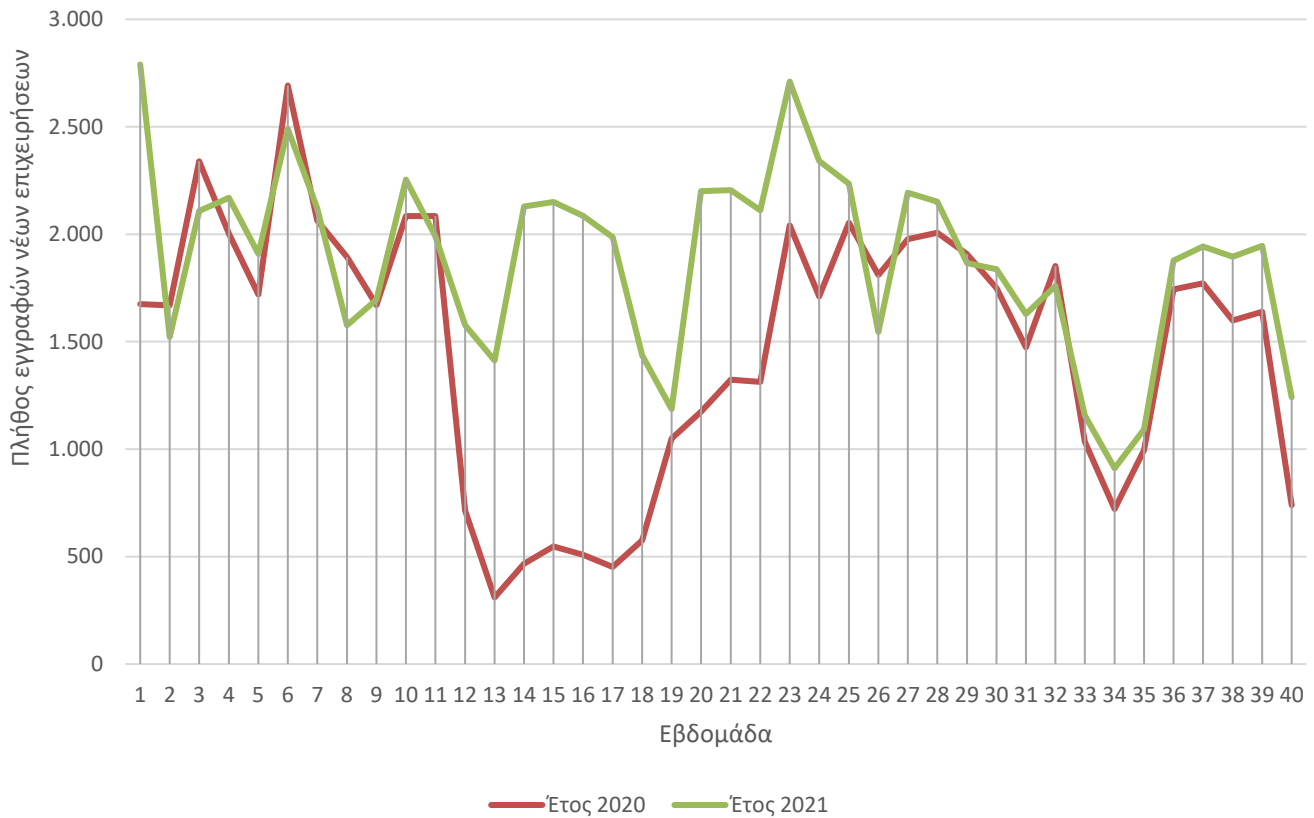

Σημείωση:

Πληροφορίες για τον προσδιορισμό της εβδομάδας δίνονται στην ενότητα «[Μεθοδολογικές Σημειώσεις](#)», σελ. 9.

Γράφημα 2. Συνολικός αριθμός εγγραφών νέων επιχειρήσεων, ανά Μεγάλη Γεωγραφική Περιοχή, Α', Β' και Γ' τρίμηνο 2021

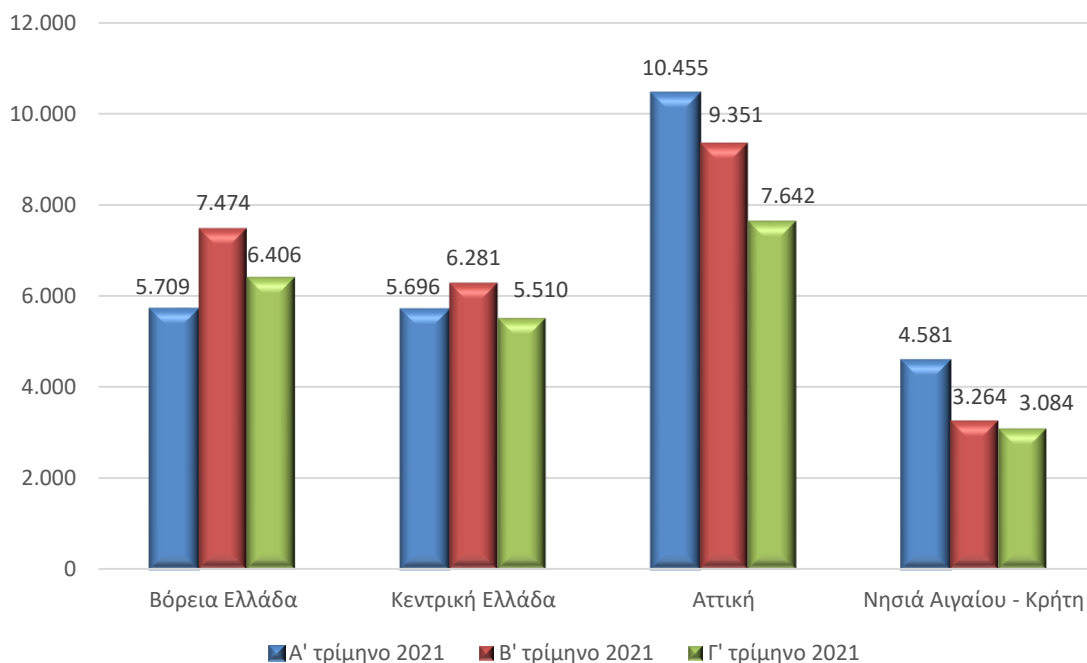

Γράφημα 3. Ποσοστιαία κατανομή των εγγραφών νέων επιχειρήσεων, ανά κατηγορία Νομικής Μορφής, Β' και Γ' τρίμηνο 2021

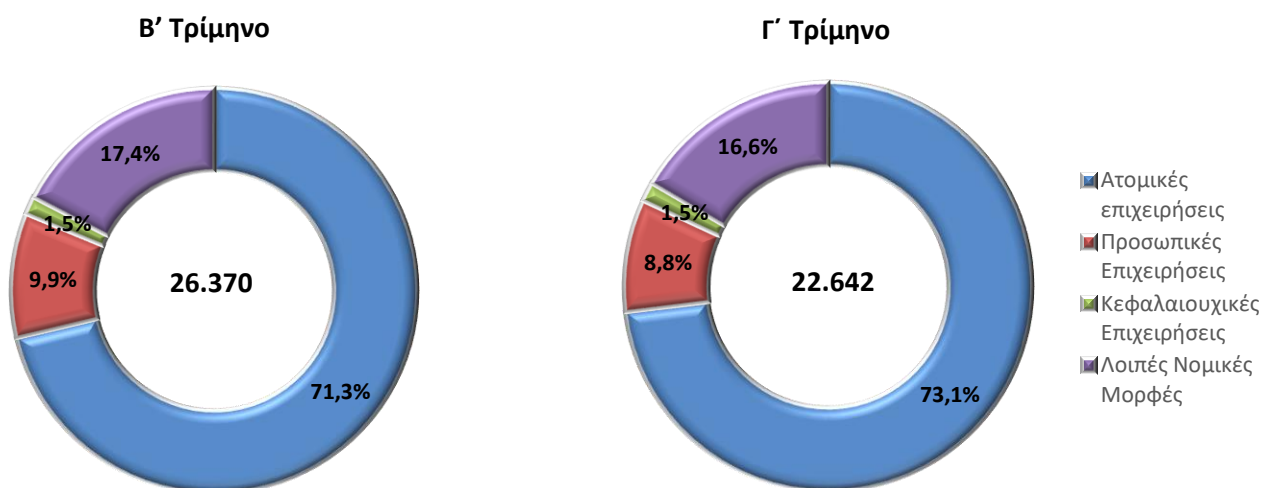

Γενικά Η κατάρτιση των στατιστικών στοιχείων γίνεται σύμφωνα με τον νέο Ευρωπαϊκό Κανονισμό για τις Στατιστικές Επιχειρήσεων που έχει τεθεί σε εφαρμογή από την 1^η Ιανουαρίου 2021 ([Κανονισμός \(ΕΕ\) 2019/2152 του Ευρωπαϊκού Κοινοβουλίου και του Συμβουλίου της 27^{ης} Νοεμβρίου 2019](#)) και αποτελεί μία από τις βασικές αλλαγές που εισάγονται με τον Κανονισμό αυτόν για νέες και υψηλής συχνότητας επίσημες στατιστικές επιχειρήσεων σε ευρωπαϊκό επίπεδο.

Τα στατιστικά στοιχεία που παρουσιάζονται στο παρόν Δελτίο Τύπου αφορούν στη δημογραφία των επιχειρήσεων και συγκεκριμένα στις εγγραφές νέων επιχειρήσεων και στις πτωχεύσεις επιχειρήσεων, που ορίζονται ως εξής:

Εγγραφές νέων επιχειρήσεων: ο αριθμός των εγγεγραμμένων νομικών μονάδων στο μητρώο ανά πάσα στιγμή κατά τη διάρκεια του τριμήνου αναφοράς, σύμφωνα με την αντίστοιχη ισχύουσα διοικητική ή νομική διαδικασία.

Πτωχεύσεις: ο αριθμός των νομικών μονάδων που έχουν κινήσει τη διαδικασία κήρυξης σε πτώχευση, με την έκδοση απόφασης δικαστηρίου, ανά πάσα στιγμή κατά τη διάρκεια του τριμήνου αναφοράς (η οποία συχνά είναι προσωρινή και δεν συνεπάγεται πάντα οριστική παύση δραστηριότητας).

Σκοπός Σκοπός των βραχυπρόθεσμων στατιστικών για τις επιχειρήσεις είναι η παροχή επίκαιρων και σε υψηλή συχνότητα πληροφοριών για την εξέλιξη της επιχειρηματικής δραστηριότητας και συνεπακόλουθα του οικονομικού κλίματος - προσδοκιών.

Νομικό πλαίσιο Οι βραχυπρόθεσμες στατιστικές για τις επιχειρήσεις καταρτίζονται στη βάση του [Κανονισμού \(ΕΕ\) 2019/2152 του Ευρωπαϊκού Κοινοβουλίου και του Συμβουλίου της 27^{ης} Νοεμβρίου 2019](#), σχετικά με τις ευρωπαϊκές στατιστικές για τις επιχειρήσεις και του [Εκτελεστικού Κανονισμού \(ΕΕ\) 2020/1197 της Επιτροπής της 30^{ής} Ιουλίου 2020](#), για τη θέσπιση τεχνικών προδιαγραφών και ρυθμίσεων, σύμφωνα με τον Κανονισμό (ΕΕ) 2019/2152.

Μεθοδολογία κατάρτισης Τα στατιστικά στοιχεία έχουν καταρτισθεί κατόπιν επεξεργασίας τριμηνιαίων δεδομένων από διοικητικά μητρώα επιχειρήσεων. Συγκεκριμένα, έχουν χρησιμοποιηθεί πληροφορίες σχετικά με την ημερομηνία εγγραφής στο μητρώο των νομικών μονάδων (ΑΦΜ), την οικονομική δραστηριότητα, τον γεωγραφικό κωδικό, τη νομική μορφή και την κατάσταση λειτουργίας της επιχείρησης.

Στατιστικές ταξινομήσεις Για τις οικονομικές δραστηριότητες, χρησιμοποιείται η Ευρωπαϊκή Στατιστική Ταξινόμηση Οικονομικών Δραστηριοτήτων ([NACE Αναθ. 2](#)).

Η γεωγραφική ταξινόμηση βασίζεται στην ευρωπαϊκή Ονοματολογία των Εδαφικών Στατιστικών Μονάδων (NUTS).

Χάρτης των 4 Μεγάλων Γεωγραφικών Περιοχών (NUTS 1) της Ελλάδας



**Προσδιορισμός
εβδομάδων**

Οι εβδομάδες, για το Α', Β' και Γ' τρίμηνο 2020 και 2021, ορίζονται ως εξής:

ΕΒΔΟΜΑΔΑ	2020	2021
1 ^η	01/01/2020 - 05/01/2020	01/01/2021 - 03/01/2021
2 ^η	06/01/2020 - 12/01/2020	04/01/2021 - 10/01/2021
3 ^η	13/01/2020 - 19/01/2020	11/01/2021 - 17/01/2021
4 ^η	20/01/2020 - 26/01/2020	18/01/2021 - 24/01/2021
5 ^η	27/01/2020 - 02/02/2020	25/01/2021 - 31/01/2021
6 ^η	03/02/2020 - 09/02/2020	01/02/2021 - 07/02/2021
7 ^η	10/02/2020 - 16/02/2020	08/02/2021 - 14/02/2021
8 ^η	17/02/2020 - 23/02/2020	15/02/2021 - 21/02/2021
9 ^η	24/02/2020 - 01/03/2020	22/02/2021 - 28/02/2021
10 ^η	02/03/2020 - 08/03/2020	01/03/2021 - 07/03/2021
11 ^η	09/03/2020 - 15/03/2020	08/03/2021 - 14/03/2021
12 ^η	16/03/2020 - 22/03/2020	15/03/2021 - 21/03/2021
13 ^η	23/03/2020 - 29/03/2020	22/03/2021 - 28/03/2021
14 ^η	30/03/2020 - 05/04/2020	29/03/2021 - 04/04/2021
15 ^η	06/04/2020 - 12/04/2020	05/04/2021 - 11/04/2021
16 ^η	13/04/2020 - 19/04/2020	12/04/2021 - 18/04/2021
17 ^η	20/04/2020 - 26/04/2020	19/04/2021 - 25/04/2021
18 ^η	27/04/2020 - 03/05/2020	26/04/2021 - 02/05/2021
19 ^η	04/05/2020 - 10/05/2020	03/05/2021 - 09/05/2021
20 ^η	11/05/2020 - 17/05/2020	10/05/2021 - 16/05/2021
21 ^η	18/05/2020 - 24/05/2020	17/05/2021 - 23/05/2021
22 ^η	25/05/2020 - 31/05/2020	24/05/2021 - 30/05/2021
23 ^η	01/06/2020 - 07/06/2020	31/05/2021 - 06/06/2021
24 ^η	08/06/2020 - 14/06/2020	07/06/2021 - 13/06/2021
25 ^η	15/06/2020 - 21/06/2020	14/06/2021 - 20/06/2021
26 ^η	22/06/2020 - 28/06/2020	21/06/2021 - 27/06/2021
27 ^η	29/06/2020 - 05/07/2020	28/06/2021 - 04/07/2021
28 ^η	06/07/2020 - 12/07/2020	05/07/2021 - 11/07/2021
29 ^η	13/07/2020 - 19/07/2020	12/07/2021 - 18/07/2021
30 ^η	20/07/2020 - 26/07/2020	19/07/2021 - 25/07/2021
31 ^η	27/07/2020 - 02/08/2020	26/07/2021 - 01/08/2021
32 ^η	03/08/2020 - 09/08/2020	02/08/2021 - 08/08/2021
33 ^η	10/08/2020 - 16/08/2020	09/08/2021 - 15/08/2021
34 ^η	17/08/2020 - 23/08/2020	16/08/2021 - 22/08/2021
35 ^η	24/08/2020 - 30/08/2020	23/08/2021 - 29/08/2021
36 ^η	31/08/2020 - 06/09/2020	30/08/2021 - 05/09/2021
37 ^η	07/09/2020 - 13/09/2020	06/09/2021 - 12/09/2021
38 ^η	14/09/2020 - 20/09/2020	13/09/2021 - 19/09/2021
39 ^η	21/09/2020 - 27/09/2020	20/09/2021 - 26/09/2021
40 ^η	28/09/2020 - 30/09/2020	27/09/2021 - 30/09/2021

**Περίοδος
αναφοράς**

Γ' τρίμηνο 2021

Στατιστική μονάδα

Η στατιστική μονάδα που χρησιμοποιείται είναι η νομική μονάδα (διακριτά ΑΦΜ).

Παραπομπές

Αναλυτικοί πίνακες είναι διαθέσιμοι στην ιστοσελίδα της ΕΛΣΤΑΤ (www.statistics.gr), στον ακόλουθο σύνδεσμο:
<https://www.statistics.gr/el/statistics/-/publication/SBR05/>