



ΕΒΔΟΜΑΔΙΑΙΑ ΣΤΟΙΧΕΙΑ ΘΑΝΑΤΩΝ: Περίοδος 1^η έως 22^η εβδομάδα, 2024

Η Ελληνική Στατιστική Αρχή (ΕΛΣΤΑΤ) ανακοινώνει τα προσωρινά στατιστικά στοιχεία που αποτυπώνουν την εβδομαδιαία εξέλιξη των θανάτων για την περίοδο από την πρώτη (1^η) έως και την εικοστή δεύτερη (22^η) εβδομάδα του έτους 2024 (1/1/2024 – 2/6/2024). Τα στοιχεία αναφέρονται στους θανάτους που έλαβαν χώρα στην Ελληνική επικράτεια, κατά την εν λόγω περίοδο, οι οποίοι προκλήθηκαν από διάφορες αιτίες περιλαμβανομένων των θανάτων λόγω της πανδημίας Covid-19.

Τα στοιχεία που περιλαμβάνονται στη δημοσίευση αυτή καταρτίζονται στο πλαίσιο της έρευνας Φυσικής Κίνησης Πληθυσμού (ΦΚΠ) και προέρχονται από στοιχεία που διαβιβάζονται από τα Ληξιαρχεία των Δημοτικών Αρχών σύμφωνα με τα γεγονότα θανάτων που έχουν δηλωθεί και καταχωρηθεί μέχρι την ημερομηνία διαβίβασής τους. Εκπρόθεσμες δηλώσεις θανάτων που διαβιβάζονται στην ΕΛΣΤΑΤ ενσωματώνονται, μετά την υποβολή τους, στην ημερομηνία του συμβάντος.

Σύμφωνα με τα στοιχεία αυτά, **οι θάνατοι στην Ελλάδα κατά τις πρώτες είκοσι δύο (22) εβδομάδες του 2024 (1/1/2024 – 2/6/2024) ανήλθαν σε 52.531** (26.599 άνδρες και 25.932 γυναίκες), ενώ κατά το αντίστοιχο διάστημα του 2023 (2/1/2023 – 4/6/2023) είχαν ανέλθει σε **56.337** (28.447 άνδρες και 27.890 γυναίκες) σημειώνοντας μείωση κατά 3.806 θανάτους (-6,8%). Μείωση κατά 4.588 θανάτους (-8,0%) σημειώθηκε σε σχέση με το μέσο όρο των συνολικών θανάτων των πρώτων είκοσι δύο (22) εβδομάδων για τα έτη της περιόδου 2018 – 2023 (57.119 θάνατοι). Τα αντίστοιχα ποσοστά μεταβολής, ανά έτος, για την περίοδο 2018 - 2023 ανέρχονται σε -12,4% το 2023 σε σχέση με το 2022 (64.293), 9,8% το 2022 σε σχέση με το 2021 (58.556), 5,2% το 2021 σε σχέση με το 2020 (55.659), -0,4% το 2020 σε σχέση με το 2019 (55.869) και 7,4% το 2019 σε σχέση με το 2018 (52.001) (Πίνακες 1, 2, 3 και 4).

Γράφημα 1. Εβδομαδιαία εξέλιξη των θανάτων, τις εβδομάδες 1^η – 22^η, 2023 και 2024

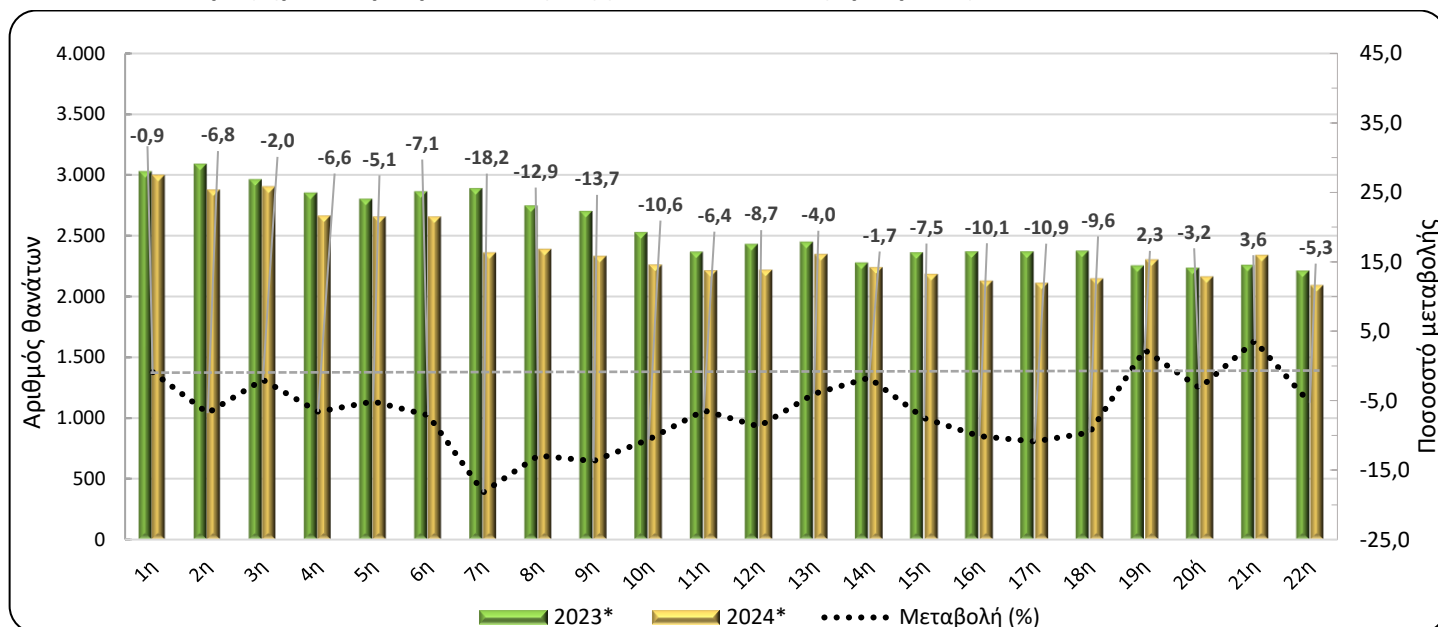

* Προσωρινά στοιχεία

Πληροφορίες για μεθοδολογικά θέματα:

Διεύθυνση Στατιστικών Πληθυσμού, Απασχόλησης & Κόστους Ζωής

Τμήμα Στατιστικών Πληθυσμού και Μετανάστευσης

Γεωργία Θυμόγλου, τηλ.: 213 135 2175, e-mail: g.thymoglou@statistics.gr

Χρήστος Χρήστου, τηλ.: 213 135 2884, e-mail: c.christou@statistics.gr

Μηλαίου Αννα, τηλ.: 213 135 2934, e-mail: a.milaiou@statistics.gr

Πληροφορίες για παροχή δεδομένων:

Τηλ: 213 135 2022, -2308, -2310

e-mail: data.dissem@statistics.gr

Πίνακας 1. Εβδομαδιαία εξέλιξη των θανάτων, 2023 και 2024

Εβδομάδα	2023*	2024*	Μεταβολή (%)
1 ^η	3.025	2.997	-0,9
2 ^η	3.085	2.874	-6,8
3 ^η	2.960	2.902	-2,0
4 ^η	2.848	2.661	-6,6
5 ^η	2.797	2.654	-5,1
6 ^η	2.858	2.654	-7,1
7 ^η	2.884	2.358	-18,2
8 ^η	2.743	2.388	-12,9
9 ^η	2.698	2.329	-13,7
10 ^η	2.525	2.257	-10,6
11 ^η	2.363	2.211	-6,4
12 ^η	2.428	2.216	-8,7
13 ^η	2.444	2.346	-4,0
14 ^η	2.274	2.236	-1,7
15 ^η	2.359	2.182	-7,5
16 ^η	2.365	2.127	-10,1
17 ^η	2.366	2.109	-10,9
18 ^η	2.372	2.144	-9,6
19 ^η	2.250	2.301	2,3
20 ^η	2.231	2.160	-3,2
21 ^η	2.255	2.336	3,6
22 ^η	2.207	2.089	-5,3
Σύνολο	56.337	52.531	-6,8

*Προσωρινά στοιχεία

Σύμφωνα με τα παραπάνω στοιχεία, κατά την περίοδο των πρώτων είκοσι δύο (22) εβδομάδων του 2024 σε σχέση με το αντίστοιχο διάστημα του 2023, παρατηρείται μείωση των θανάτων σε όλες τις εβδομάδες πλην της 21^{ης} (20/5/2024 - 26/5/2024) και της 19^{ης} (6/5/2024 - 12/5/2024) εβδομάδας, οι οποίες παρουσιάζουν αύξηση κατά 3,6% και 2,3% αντίστοιχα. Οι πιο σημαντικές μειώσεις καταγράφονται την 7^η (12/2/2024 - 18/2/2024), την 9^η (26/2/2024 - 3/3/2024) και την 8^η εβδομάδα (19/2/2024 - 25/2/2024) κατά 18,2%, 13,7% και 12,9% αντίστοιχα.

Διευκρινίζεται ότι τα στοιχεία αναθεωρούνται μετά την ενσωμάτωση νεότερων στοιχείων ή την επικαιροποίηση προηγούμενων στοιχείων που διαβιβάζονται, κάθε φορά, από τα Ληξιαρχεία. Ως εκ τούτου, τα στοιχεία μπορεί να διαφέρουν από τα αντίστοιχα που ανακοινώθηκαν σε προηγούμενες δημοσιεύσεις.

Γράφημα 2. Θάνατοι για τις εβδομάδες 1^η - 22^η, 2018 - 2024 (αθροιστική σειρά)

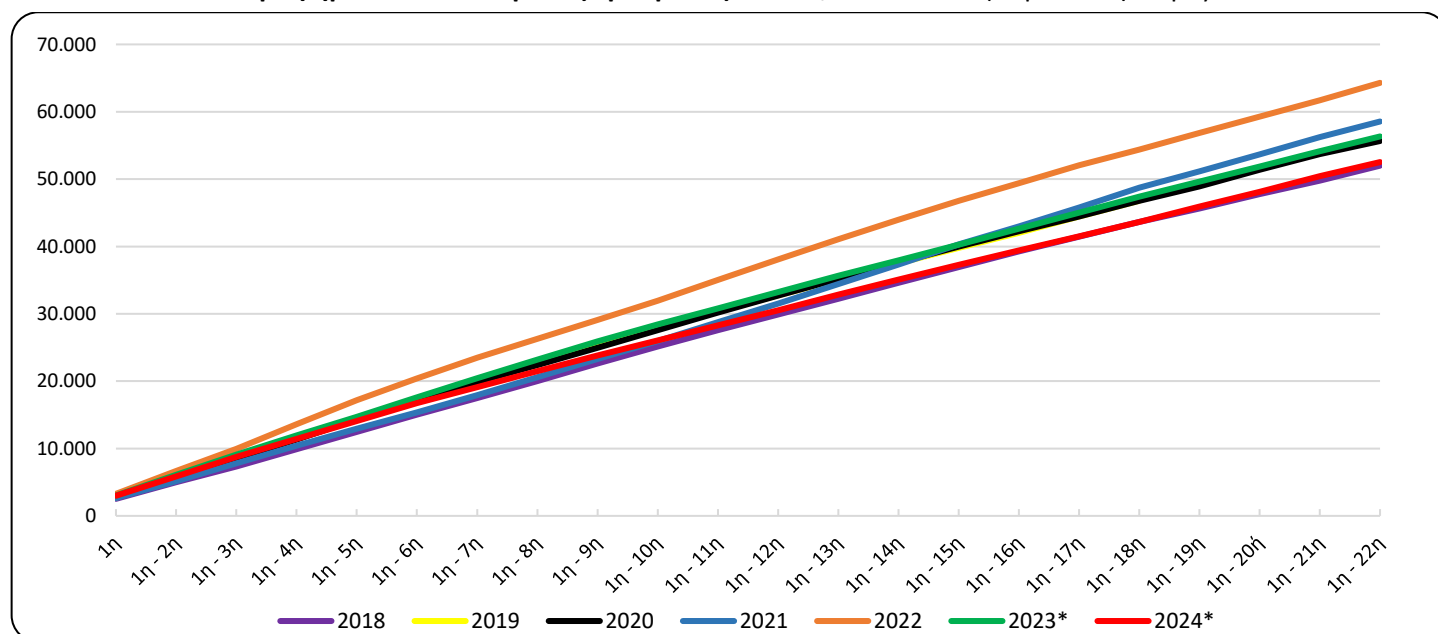

*Προσωρινά στοιχεία

Γράφημα 3. Θάνατοι για τις εβδομάδες 1^η – 22^η, για τα έτη 2022, 2023, 2024 και Μέσος Όρος θανάτων της περιόδου 2018-2023

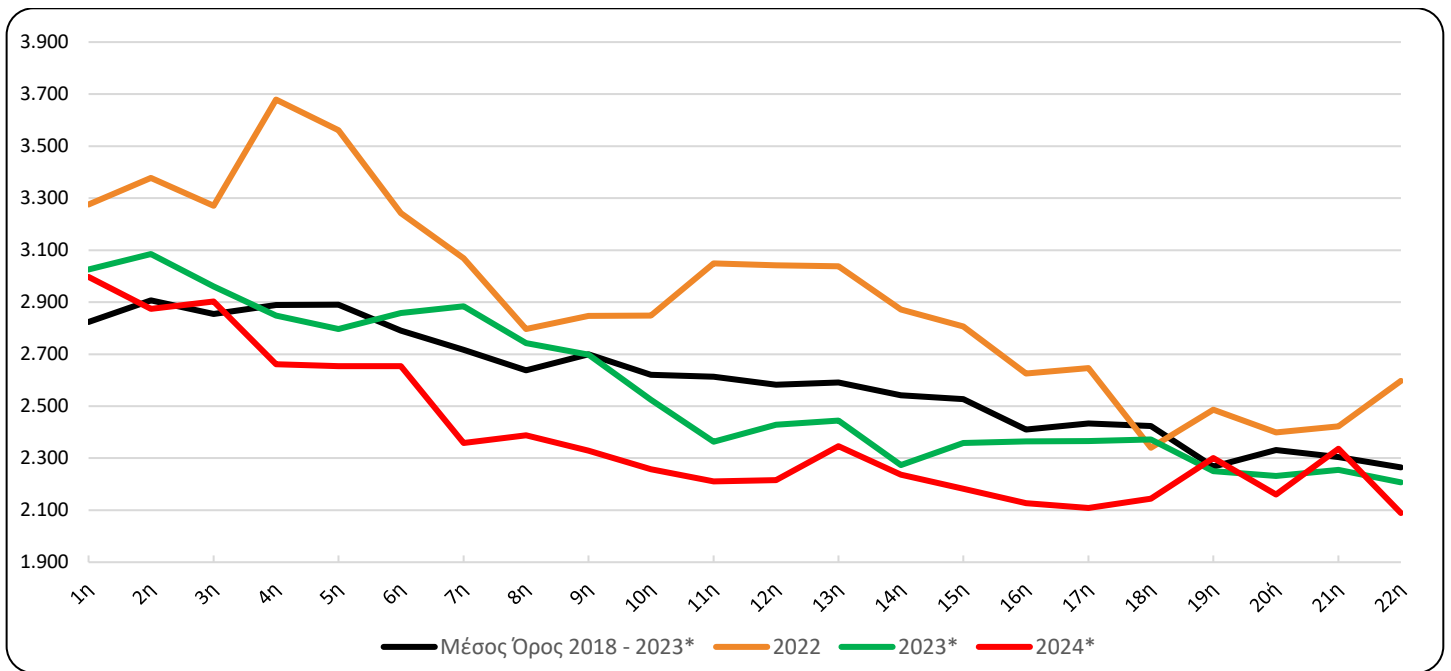

*Προσωρινά στοιχεία

Πίνακας 2. Θάνατοι τις εβδομάδες 1^η - 22^η, 2018 - 2024 (αθροιστική σειρά)

Εβδομάδα	2018	2019	2020	2021	2022	2023*	2024*	Μέσος Όρος 2018 - 2023*
1 ^η	2.533	2.706	2.751	2.650	3.276	3.025	2.997	2.824
1 ^η - 2 ^η	4.986	5.811	5.674	5.147	6.654	6.110	5.871	5.730
1 ^η - 3 ^η	7.331	8.850	8.537	7.798	9.924	9.070	8.773	8.585
1 ^η - 4 ^η	9.879	11.710	11.311	10.423	13.603	11.918	11.434	11.474
1 ^η - 5 ^η	12.484	14.603	14.301	12.916	17.164	14.715	14.088	14.364
1 ^η - 6 ^η	15.041	17.375	17.151	15.379	20.406	17.573	16.742	17.154
1 ^η - 7 ^η	17.510	19.938	19.933	17.914	23.475	20.457	19.100	19.871
1 ^η - 8 ^η	20.003	22.598	22.402	20.582	26.272	23.200	21.488	22.510
1 ^η - 9 ^η	22.613	25.367	24.947	23.306	29.119	25.898	23.817	25.208
1 ^η - 10 ^η	25.145	27.886	27.592	25.963	31.967	28.423	26.074	27.829
1 ^η - 11 ^η	27.560	30.356	30.186	28.751	35.016	30.786	28.285	30.443
1 ^η - 12 ^η	29.890	32.747	32.734	31.510	38.058	33.214	30.501	33.026
1 ^η - 13 ^η	32.255	35.079	35.173	34.440	41.096	35.658	32.847	35.617
1 ^η - 14 ^η	34.596	37.492	37.627	37.338	43.968	37.932	35.083	38.159
1 ^η - 15 ^η	36.945	39.804	39.989	40.309	46.775	40.291	37.265	40.686
1 ^η - 16 ^η	39.264	42.024	42.257	42.972	49.401	42.656	39.392	43.096
1 ^η - 17 ^η	41.439	44.427	44.460	45.777	52.048	45.022	41.501	45.529
1 ^η - 18 ^η	43.665	46.787	46.767	48.714	54.388	47.394	43.645	47.953
1 ^η - 19 ^η	45.645	49.110	48.895	51.153	56.874	49.644	45.946	50.220
1 ^η - 20 ^η	47.757	51.378	51.369	53.654	59.273	51.875	48.106	52.551
1 ^η - 21 ^η	49.778	53.588	53.698	56.238	61.696	54.130	50.442	54.855
1 ^η - 22 ^η	52.001	55.869	55.659	58.556	64.293	56.337	52.531	57.119
Μεταβολή (%)		7,4	-0,4	5,2	9,8	-12,4	-6,8	

*Προσωρινά στοιχεία

Πίνακας 3. Εβδομαδιαία εξέλιξη των θανάτων ανά φύλο, τις εβδομάδες 1^η - 22^η, έτους 2024*

Εβδομάδα	Σύνολο	Άρρενες	Θήλειες
1 ^η	2.997	1.499	1.498
2 ^η	2.874	1.488	1.386
3 ^η	2.902	1.452	1.450
4 ^η	2.661	1.341	1.320
5 ^η	2.654	1.336	1.318
6 ^η	2.654	1.302	1.352
7 ^η	2.358	1.155	1.203
8 ^η	2.388	1.229	1.159
9 ^η	2.329	1.175	1.154
10 ^η	2.257	1.160	1.097
11 ^η	2.211	1.142	1.069
12 ^η	2.216	1.151	1.065
13 ^η	2.346	1.184	1.162
14 ^η	2.236	1.107	1.129
15 ^η	2.182	1.110	1.072
16 ^η	2.127	1.101	1.026
17 ^η	2.109	1.073	1.036
18 ^η	2.144	1.044	1.100
19 ^η	2.301	1.231	1.070
20 ^η	2.160	1.115	1.045
21 ^η	2.336	1.167	1.169
22 ^η	2.089	1.037	1.052
Σύνολο	52.531	26.599	25.932

*Προσωρινά στοιχεία

Γράφημα 4. Εβδομαδιαία εξέλιξη των θανάτων ανά φύλο, τις εβδομάδες 1^η - 22^η, έτους 2024*

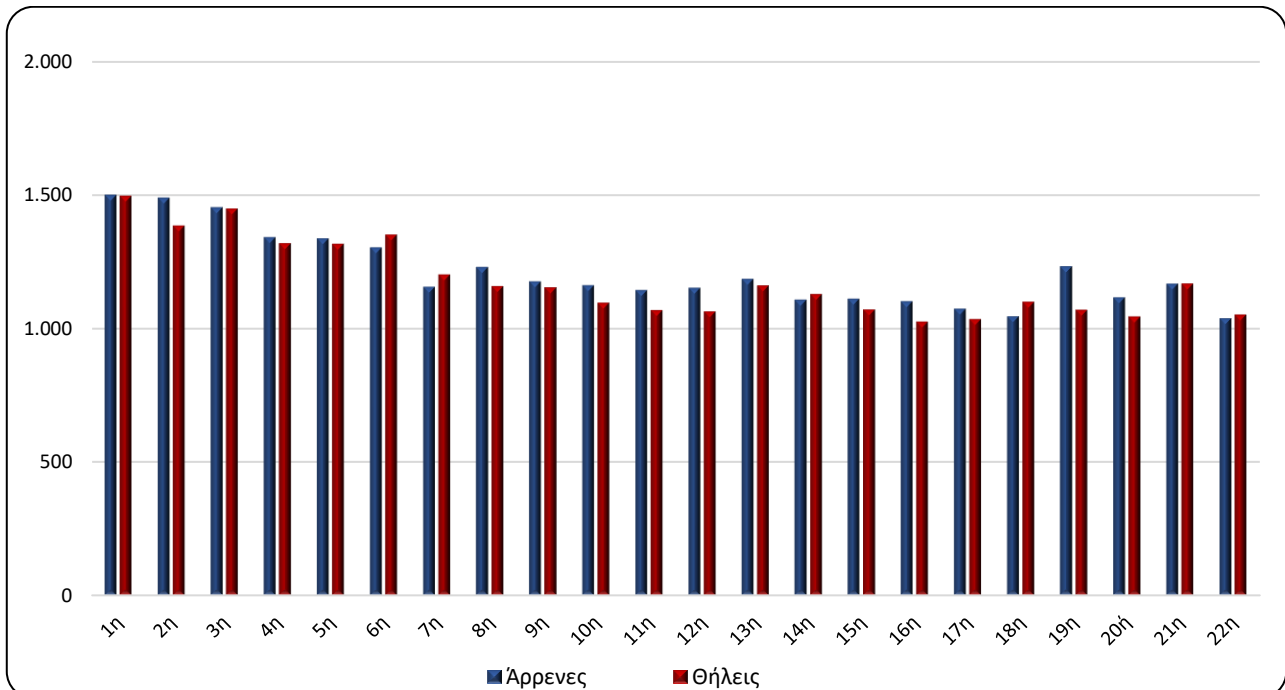

*Προσωρινά στοιχεία

Γράφημα 5. Θάνατοι ανά ομάδα ηλικιών και φύλο, 1^η - 22^η εβδομάδα, 2023 και 2024

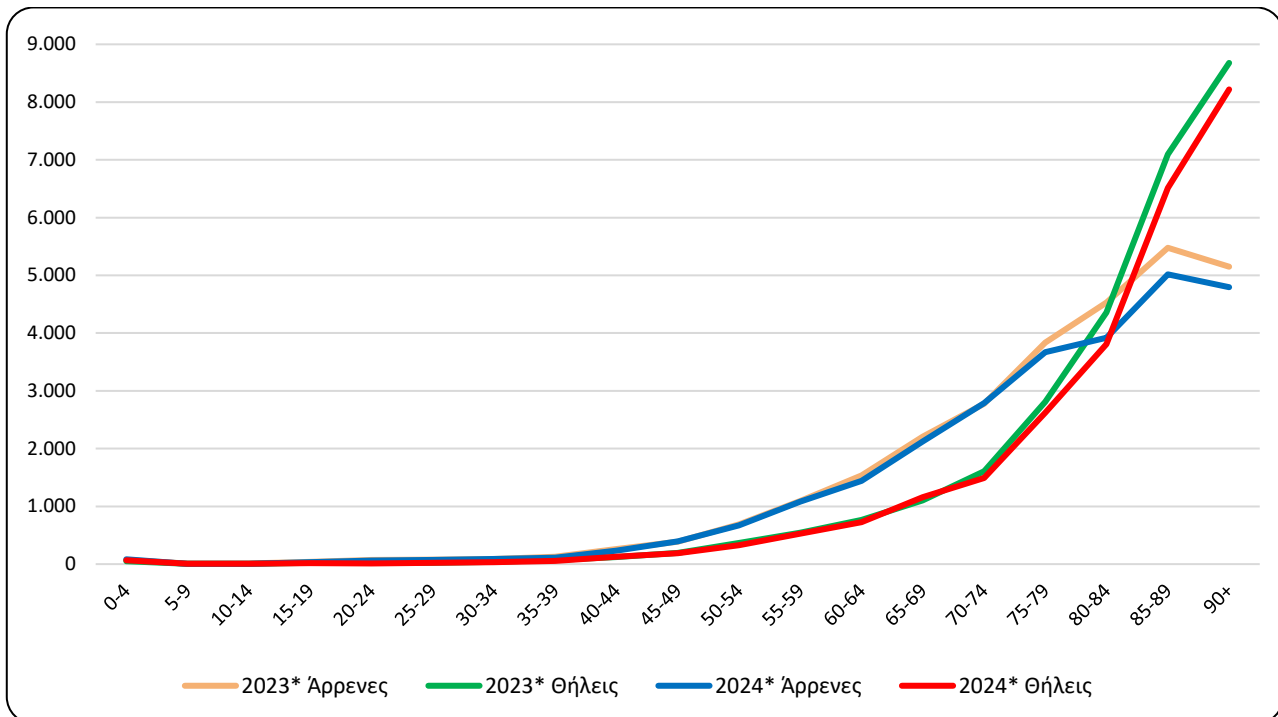

*Προσωρινά στοιχεία

Πίνακας 4. Θάνατοι ανά ομάδα ηλικιών και φύλο, 1^η - 22^η εβδομάδα, 2023 και 2024

Ομάδα Ηλικιών	2023*			2024*		
	Σύνολο	Άρρενες	Θήλεις	Σύνολο	Άρρενες	Θήλεις
0 - 4	124	74	50	146	81	65
5 - 9	18	10	8	12	5	7
10 - 14	18	13	5	15	8	7
15 - 19	61	40	21	48	32	16
20 - 24	92	70	22	76	63	13
25 - 29	100	78	22	92	72	20
30 - 34	127	88	39	119	88	31
35 - 39	201	128	73	164	110	54
40 - 44	379	259	120	363	233	130
45 - 49	580	388	192	584	396	188
50 - 54	1.056	687	369	1.000	671	329
55 - 59	1.635	1.094	541	1.611	1.082	529
60 - 64	2.302	1.534	768	2.165	1.439	726
65 - 69	3.313	2.208	1.105	3.280	2.123	1.157
70 - 74	4.389	2.780	1.609	4.281	2.788	1.493
75 - 79	6.651	3.838	2.813	6.296	3.672	2.624
80 - 84	8.887	4.528	4.359	7.731	3.921	3.810
85 - 89	12.572	5.477	7.095	11.528	5.017	6.511
90+	13.825	5.147	8.678	13.013	4.794	8.219
Άγνωστη	7	6	1	7	4	3
Σύνολο	56.337	28.447	27.890	52.531	26.599	25.932

*Προσωρινά στοιχεία

Από την ανάλυση των στοιχείων ανά ηλικιακή ομάδα, κατά τις πρώτες είκοσι δύο (22) εβδομάδες του 2024, σε σχέση με το αντίστοιχο διάστημα του έτους 2023, παρατηρείται μείωση των θανάτων στις περισσότερες ηλικιακές ομάδες, με τις κυριότερες μειώσεις, σε απόλυτες τιμές, να καταγράφονται για τις ηλικιακές ομάδες 80 έως 84 (1.156 θάνατοι), 85 έως 89 (1.044 θάνατοι) και άνω των 90 (812 θάνατοι) (Πίνακας 4).

Γράφημα 6. Ετήσια μεταβολή θανάτων 2024*/2023* (%) ανά φύλο και Περιφέρεια μόνιμης διαμονής, 1^η - 22^η εβδομάδα

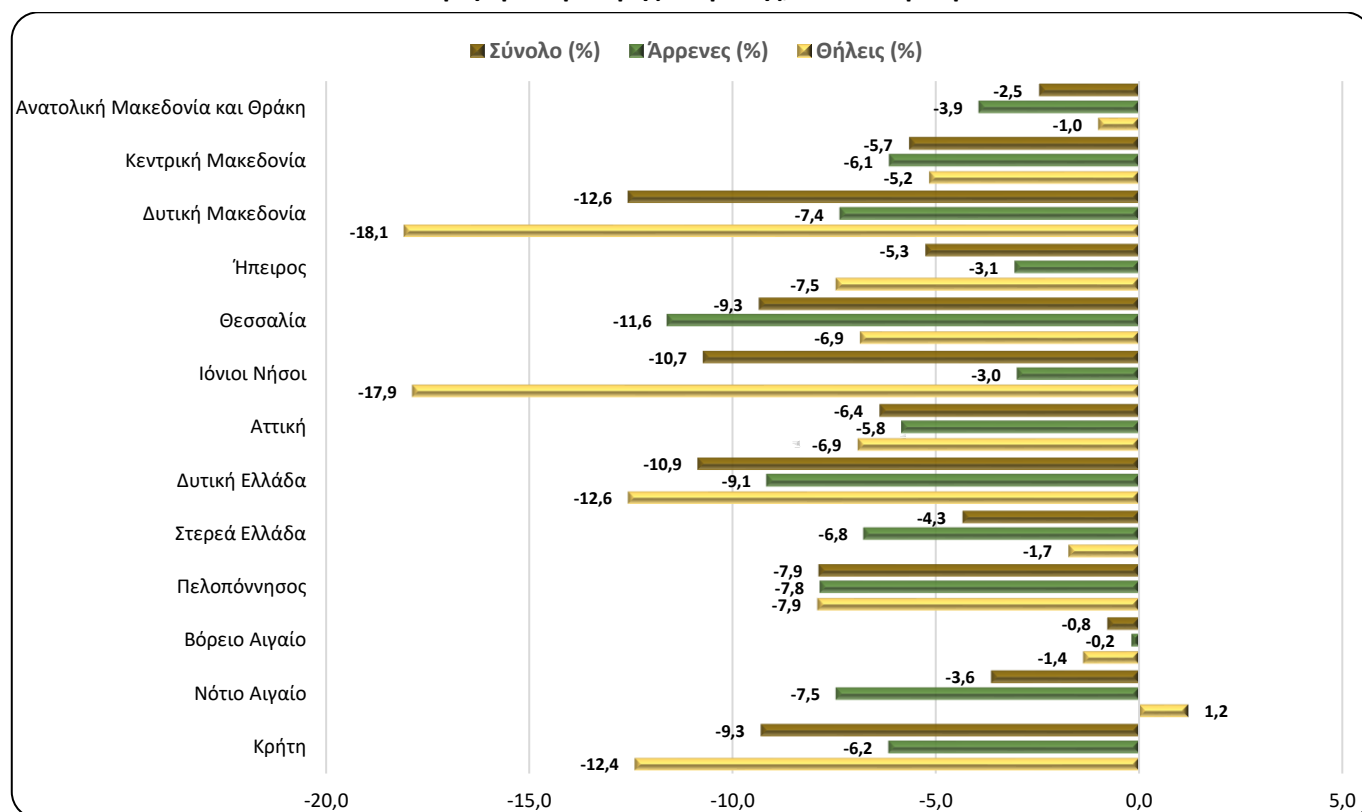

*Προσωρινά στοιχεία

Πίνακας 5. Ετήσια μεταβολή θανάτων 2024/2023 (%) ανά φύλο και Περιφέρεια μόνιμης διαμονής, 1^η - 22^η εβδομάδα

Περιφέρεια	2023*			2024*			Μεταβολή (%)		
	Σύνολο	Άρρενες	Θήλεις	Σύνολο	Άρρενες	Θήλεις	Σύνολο	Άρρενες	Θήλεις
Αν. Μακεδονία και Θράκη	3.360	1.673	1.687	3.277	1.607	1.670	-2,5	-3,9	-1,0
Κεντρική Μακεδονία	9.520	4.799	4.721	8.981	4.504	4.477	-5,7	-6,1	-5,2
Δυτική Μακεδονία	1.560	802	758	1.364	743	621	-12,6	-7,4	-18,1
Ήπειρος	1.824	913	911	1.728	885	843	-5,3	-3,1	-7,5
Θεσσαλία	4.075	2.139	1.936	3.694	1.891	1.803	-9,3	-11,6	-6,9
Ιόνιοι Νήσοι	1.175	565	610	1.049	548	501	-10,7	-3,0	-17,9
Αττική	19.157	9.528	9.629	17.933	8.971	8.962	-6,4	-5,8	-6,9
Δυτική Ελλάδα	3.704	1.858	1.846	3.302	1.688	1.614	-10,9	-9,1	-12,6
Στερεά Ελλάδα	3.104	1.610	1.494	2.969	1.501	1.468	-4,3	-6,8	-1,7
Πελοπόννησος	3.502	1.810	1.692	3.226	1.668	1.558	-7,9	-7,8	-7,9
Βόρειο Αιγαίο	1.014	506	508	1.006	505	501	-0,8	-0,2	-1,4
Νότιο Αιγαίο	1.316	738	578	1.268	683	585	-3,6	-7,5	1,2
Κρήτη	3.009	1.493	1.516	2.729	1.401	1.328	-9,3	-6,2	-12,4
Αγνώστου διαμονής	17	13	4	5	4	1	-70,6	-69,2	-75,0
Σύνολο	56.337	28.447	27.890	52.531	26.599	25.932	-6,8	-6,5	-7,0
Κάτοικοι εξωτερικού	249	154	95	255	174	81	2,4	13,0	-14,7

*Προσωρινά στοιχεία

Από την ανάλυση των στοιχείων κατά Περιφέρεια μόνιμης διαμονής του θανόντα, παρατηρείται ότι οι θάνατοι κατά την περίοδο των πρώτων είκοσι δύο (22) εβδομάδων του έτους 2024 παρουσιάζουν μείωση σε σχέση με το αντίστοιχο διάστημα του έτους 2023, σε απόλυτες τιμές, σε όλες τις Περιφέρειες της Χώρας. Οι σημαντικότερες μειώσεις παρουσιάζονται στις Περιφέρειες Αττικής, Κεντρικής Μακεδονίας και Δυτικής Ελλάδας κατά 1.224, 539 και 402 θανάτους αντίστοιχα (Γράφημα 6, Πίνακας 5).

ΕΠΕΞΗΓΗΜΑΤΙΚΕΣ ΣΗΜΕΙΩΣΕΙΣ

Φυσική Κίνηση Πληθυσμού Εβδομαδιαία στοιχεία θανάτων Για τις ανάγκες της έρευνας Φυσικής Κίνησης Πληθυσμού (ΦΚΠ) τα στοιχεία αντλούνται από τις ληξιαρχικές πράξεις που εκδίδουν οι Δημοτικές Αρχές. Τα στοιχεία που παρουσιάζονται στην παρούσα δημοσίευση, αφορούν στην εξέλιξη των θανάτων σε εβδομαδιαία βάση, σύμφωνα με το διεθνές πρότυπο ημερομηνιών ISO8601. Πρόκειται για επεξεργασία των στοιχείων θανάτων, προκειμένου να αποτυπωθεί, έστω και με προσωρινά στοιχεία, η εξέλιξη των θανάτων στη Χώρα και να καταγραφούν έγκαιρα οι μεταβολές των επιπέδων θνησιμότητας σε σχέση με βασικές δημογραφικές μεταβλητές.

Περίοδοι 2023: 2/1/2023 - 4/6/2023

Αναφοράς 2024: 1/1/2024 - 2/6/2024

Νομικό πλαίσιο Νόμος 344/76 «Περί ληξιαρχικών πράξεων» που καθορίζει τις υποχρεώσεις των ληξιάρχων στη συλλογή και εν συνεχεία διαβίβαση των στοιχείων και Νόμος 3832/2010 «Ελληνικό Στατιστικό Σύστημα, Σύσταση Ελληνικής Στατιστικής Αρχής (ΕΛΣΤΑΤ) ως Ανεξάρτητης Αρχής», όπως τροποποιήθηκαν και ισχύουν.

Κάλυψη Η έρευνα είναι απογραφική και περιλαμβάνει το σύνολο των θανάτων που αφορούν σε κατοίκους που διαμένουν μόνιμα στην Ελλάδα.

Ορισμοί Καταγράφονται όλοι οι θάνατοι που αφορούν σε κατοίκους που διαμένουν μόνιμα στην Ελλάδα, ανεξάρτητα από την αιτία θανάτου. Επίσης, καταγράφονται και οι κάτοικοι του εξωτερικού που βρέθηκαν στην Ελλάδα για διάφορους λόγους και απεβίωσαν, χωρίς να προσμετρούνται στο σύνολο. Θάνατοι μεταναστών-προσφύγων, που συμβαίνουν στην ελληνική επικράτεια κατά την προσπάθεια προσέγγισης ευρωπαϊκών χωρών, δεν περιλαμβάνονται.

Οι αιτίες θανάτου ορίζονται σύμφωνα με τη Διεθνή Στατιστική Ταξινόμηση Νόσων και Συναφών Προβλημάτων Υγείας (ICD-10) και βασικές κατηγορίες είναι τα Νοσήματα του κυκλοφορικού συστήματος, τα Νοσήματα του αναπνευστικού συστήματος, τα Νεοπλασμάτα, τα Λοιμώδη και παρασιτικά νοσήματα, Βίαιοι θάνατοι και άλλες αιτίες, περιλαμβανομένης και της αιτίας από Covid-19.

Μεθοδολογία Τα στοιχεία των θανάτων και της Φυσικής Κίνησης Πληθυσμού ελέγχονται ποιοτικά, επεξεργάζονται και πινακοποιούνται.

Γεωγραφική ταξινόμηση Η γεωγραφική ταξινόμηση βασίζεται στην Ονοματολογία των Εδαφικών Στατιστικών Μονάδων (NUTS). Τα στοιχεία δημοσιεύονται σε επίπεδο Χώρας και Περιφέρειας (NUTS2).

Χάρτης των Περιφερειών (NUTS2) της Ελλάδος

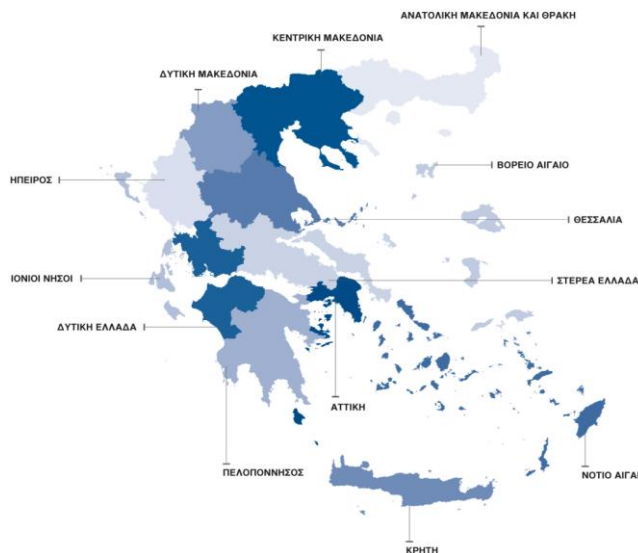

Διεθνές πρότυπο ημερομηνιών Σύμφωνα με το διεθνές πρότυπο ημερομηνιών ISO8601 οι πρώτες είκοσι δύο (22) εβδομάδες για τα έτη 2023 και 2024 ορίζονται ως εξής:

ΕΒΔΟΜΑΔΑ	2023	2024
1 ^η	2/1/2023 - 8/1/2023	1/1/2024 - 7/1/2024
2 ^η	9/1/2023 - 15/1/2023	8/1/2024 - 14/1/2024
3 ^η	16/1/2023 - 22/1/2023	15/1/2024 - 21/1/2024
4 ^η	23/1/2023 - 29/1/2023	22/1/2024 - 28/1/2024
5 ^η	30/1/2023 - 5/2/2023	29/1/2024 - 4/2/2024
6 ^η	6/2/2023 - 12/2/2023	5/2/2024 - 11/2/2024
7 ^η	13/2/2023 - 19/2/2023	12/2/2024 - 18/2/2024
8 ^η	20/2/2023 - 26/2/2023	19/2/2024 - 25/2/2024
9 ^η	27/2/2023 - 5/3/2023	26/2/2024 - 3/3/2024
10 ^η	6/3/2023 - 12/3/2023	4/3/2024 - 10/3/2024
11 ^η	13/3/2023 - 19/3/2023	11/3/2024 - 17/3/2024
12 ^η	20/3/2023 - 26/3/2023	18/3/2024 - 24/3/2024
13 ^η	27/3/2023 - 2/4/2023	25/3/2024 - 31/3/2024
14 ^η	3/4/2023 - 9/4/2023	1/4/2024 - 7/4/2024
15 ^η	10/4/2023 - 16/4/2023	8/4/2024 - 14/4/2024
16 ^η	17/4/2023 - 23/4/2023	15/4/2024 - 21/4/2024
17 ^η	24/4/2023 - 30/4/2023	22/4/2024 - 28/4/2024
18 ^η	1/5/2023 - 7/5/2023	29/4/2024 - 5/5/2024
19 ^η	8/5/2023 - 14/5/2023	6/5/2024 - 12/5/2024
20 ^η	15/5/2023 - 21/5/2023	13/5/2024 - 19/5/2024
21 ^η	22/5/2023 - 28/5/2023	20/5/2024 - 26/5/2024
22 ^η	29/5/2023 - 4/6/2023	27/5/2024 - 2/6/2024

Παραπομπές Περισσότερες πληροφορίες σχετικά με τους θανάτους και τη Φυσική Κίνηση Πληθυσμού μπορούν να αναζητηθούν στην ιστοσελίδα της ΕΛΣΤΑΤ:

<https://www.statistics.gr/el/statistics/pop>, στον σύνδεσμο «Στατιστικές, Πληθυσμός και Κοινωνικές Συνθήκες, Δημογραφία».