

ΔΕΛΤΙΟ ΤΥΠΟΥ

ΑΦΙΞΕΙΣ ΚΑΙ ΔΙΑΝΥΚΤΕΡΕΥΣΕΙΣ ΣΤΑ ΚΑΤΑΛΥΜΑΤΑ ΞΕΝΟΔΟΧΕΙΑΚΟΥ ΤΥΠΟΥ ΚΑΙ ΚΑΜΠΙΝΓΚ: ΙΑΝΟΥΑΡΙΟΣ – ΣΕΠΤΕΜΒΡΙΟΣ 2020 (προσωρινά στοιχεία)

Σύμφωνα με τα προσωρινά στοιχεία της Έρευνας Κίνησης Καταλυμάτων Ξενοδοχειακού Τύπου και Κάμπινγκ, που διενεργείται από την Ελληνική Στατιστική Αρχή (ΕΛΣΤΑΤ), προκύπτει ότι, κατά το διάστημα Ιανουαρίου - Σεπτεμβρίου 2020, στο σύνολο των καταλυμάτων αυτών παρουσιάζεται μείωση στις αφίξεις κατά 69,0% (Πίνακας 1) και στις διανυκτερεύσεις κατά 72,9% (Πίνακας 2), σε σχέση με τα στοιχεία της αντίστοιχης περιόδου του έτους 2019.

Συγκεκριμένα, κατά την περίοδο Ιανουαρίου-Σεπτεμβρίου 2020, οι αφίξεις και οι διανυκτερεύσεις των αλλοδαπών παρουσιάζουν μείωση κατά 78,4% στις αφίξεις και 78,5% στις διανυκτερεύσεις και των ημεδαπών κατά 41,0% και κατά 40,9%, αντίστοιχα, σε σχέση με τα στοιχεία της ίδιας περιόδου του έτους 2019 (Πίνακες 1 και 2, Γράφημα 3 και 4).

Το μεγαλύτερο μερίδιο των αφίξεων και διανυκτερεύσεων στα καταλύματα ξενοδοχειακού τύπου και κάμπινγκ, κατά την περίοδο Ιανουαρίου – Σεπτεμβρίου 2020, αναλογεί σε αλλοδαπούς, δηλαδή 52,1% του συνόλου των αφίξεων και 67,8% του συνόλου των διανυκτερεύσεων (Γράφημα 5).

Για την ίδια χρονική περίοδο, η μέση διαμονή ανά άτομο στα καταλύματα ξενοδοχειακού τύπου και κάμπινγκ ανήλθε σε 3,7 διανυκτερεύσεις. Συγκεκριμένα, η μέση διαμονή των αλλοδαπών ήταν 4,8 διανυκτερεύσεις, ενώ των ημεδαπών 2,5 διανυκτερεύσεις (Γράφημα 6).

Η πληρότητα κλινών στα καταλύματα ξενοδοχειακού τύπου (πλην κάμπινγκ), η οποία υπολογίζεται από το σύνολο των διανυκτερεύσεων σε σχέση με τις κλίνες που λειτούργησαν, ανήλθε σε 34,9%, κατά το διάστημα Ιανουαρίου – Σεπτεμβρίου 2020, έναντι 53,9% του αντίστοιχου διαστήματος του 2019 (Πίνακας 3, Γράφημα 7).

Πληροφορίες για μεθοδολογικά θέματα:

Διεύθυνση Τομεακών Στατιστικών
Τμήμα Στατιστικών Τουρισμού και Πολιτισμού
Η προϊσταμένη του Τμήματος: Ασημίνα Κατρή
Τηλ: 213 135 2168
Fax : 210 482 2669
e-mail: a.katri@statistics.gr

Πληροφορίες για παροχή δεδομένων:

Τηλ.: 213 135 2022, 2308, 2310
e-mail: data.dissem@statistics.gr

Πίνακας 1. Αφίξεις ημεδαπών και αλλοδαπών σε καταλύματα ξενοδοχειακού τύπου και κάμπινγκ, κατά μήνα, Ιανουάριος – Σεπτέμβριος 2019 και 2020⁽¹⁾

2019						2020					Μεταβολή % 2020/2019			
Μήνας	Καταλύματα Ξενοδοχειακού τύπου			Κάμπινγκ		Σύνολο	Καταλύματα Ξενοδοχειακού τύπου			Κάμπινγκ		Σύνολο	Σύνολο καταλυμάτων	
	Σύνολο	Ημεδαποί	Αλλοδαποί	Ημεδαποί	Αλλοδαποί		Ημεδαποί	Αλλοδαποί	Ημεδαποί	Αλλοδαποί	Ημεδαποί		Αλλοδαποί	
Ιαν- Σεπτ	23.720.155	5.803.447	17.451.052	160.269	305.387	7.344.109	3.381.204	3.759.814	136.236	66.855	-69,0	-41,0	-78,4	
Ιανουάριος	640.395	431.834	208.170	123	268	766.644	521.199	244.945	49	451	19,7	20,7	17,7	
Φεβρουάριος	683.702	439.306	243.981	97	318	818.178	566.874	250.649	91	564	19,7	29,0	2,8	
Μάρτιος	1.029.916	592.263	436.512	184	957	299.301	190.774	107.946	57	524	-70,9	-67,8	-75,2	
Απρίλιος	1.863.610	672.064	1.181.583	1.019	8.944	15.185	12.032	3.153	-	-	-99,2	-98,2	-99,7	
Μάιος	3.035.350	579.757	2.416.815	4.890	33.888	32.760	28.476	4.284	-	-	-98,9	-95,1	-99,8	
Ιούνιος	3.847.812	697.685	3.078.585	21.876	49.666	343.037	265.994	55.240	16.131	5.672	-91,1	-60,8	-98,1	
Ιούλιος	4.300.935	789.609	3.385.486	48.168	77.672	1.397.301	584.147	748.753	44.141	20.260	-67,5	-25,0	-77,8	
Αύγουστος	4.617.561	961.142	3.492.493	74.592	89.334	2.186.541	794.876	1.300.415	66.383	24.867	-52,6	-16,8	-63,0	
Σεπτέμβριος	3.700.874	639.787	3.007.427	9.320	44.340	1.485.162	416.832	1.044.429	9.384	14.517	-59,9	-34,3	-65,3	

Πίνακας 2. Διανουκτερεύσεις ημεδαπών και αλλοδαπών σε καταλύματα ξενοδοχειακού τύπου και κάμπινγκ, κατά μήνα, Ιανουάριος – Σεπτέμβριος 2019 και 2020⁽¹⁾

2019						2020					Μεταβολή % 2020/2019			
Μήνας	Καταλύματα Ξενοδοχειακού τύπου			Κάμπινγκ		Σύνολο	Καταλύματα Ξενοδοχειακού τύπου			Κάμπινγκ		Σύνολο	Σύνολο καταλυμάτων	
	Σύνολο	Ημεδαποί	Αλλοδαποί	Ημεδαποί	Αλλοδαποί		Ημεδαποί	Αλλοδαποί	Ημεδαποί	Αλλοδαποί	Ημεδαποί		Αλλοδαποί	
Ιαν- Σεπτ	99.058.316	13.690.934	83.289.751	934.516	1.143.115	26.831.017	8.030.379	17.919.862	606.699	274.077	-72,9	-40,9	-78,5	
Ιανουάριος	1.365.266	857.470	505.820	1.011	965	1.544.526	987.695	555.423	140	1.268	13,1	15,1	9,8	
Φεβρουάριος	1.433.590	838.666	593.415	630	879	1.651.746	1.052.824	597.213	358	1.351	15,2	25,5	0,7	
Μάρτιος	2.213.638	1.165.842	1.044.675	810	2.311	729.833	421.550	306.349	376	1.558	-67,0	-63,8	-70,6	
Απρίλιος	5.523.398	1.453.384	4.045.634	3.728	20.652	49.310	34.347	14.963	-	-	-99,1	-97,6	-99,6	
Μάιος	11.911.061	1.165.868	10.582.260	66.275	96.658	78.932	61.299	17.633	-	-	-99,3	-95,0	-99,8	
Ιούνιος	17.070.122	1.568.024	15.173.917	135.051	193.130	759.950	526.699	164.726	45.369	23.156	-95,5	-66,4	-98,8	
Ιούλιος	20.816.590	2.165.618	18.074.606	260.416	315.950	5.447.901	1.457.562	3.715.101	189.255	85.983	-73,8	-32,1	-79,3	
Αύγουστος	22.180.605	3.027.762	18.407.849	393.604	351.390	9.797.423	2.539.077	6.829.507	329.721	99.118	-55,8	-16,2	-63,1	
Σεπτέμβριος	16.544.046	1.448.300	14.861.575	72.991	161.180	6.771.396	949.326	5.718.947	41.480	61.643	-59,1	-34,9	-61,5	

(1) Προσωρινά στοιχεία.

Γράφημα 1. Αφίξεις και διανυκτερεύσεις σε καταλύματα ξενοδοχειακού τύπου και κάμπινγκ, 9μηνο Ιανουαρίου – Σεπτεμβρίου 2018 – 2020⁽¹⁾

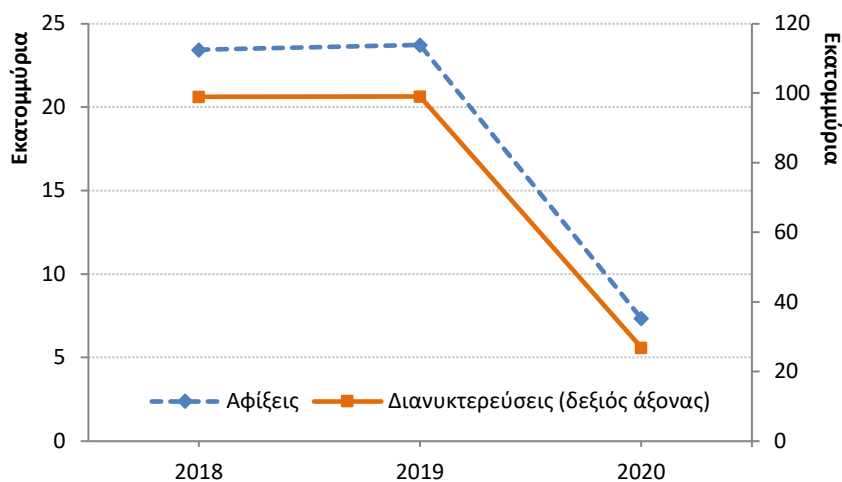

(1) Προσωρινά στοιχεία.

Γράφημα 2. Αφίξεις και διανυκτερεύσεις σε καταλύματα ξενοδοχειακού τύπου και κάμπινγκ, κατά μήνα, Ιανουάριος – Σεπτέμβριος 2019 και 2020⁽¹⁾

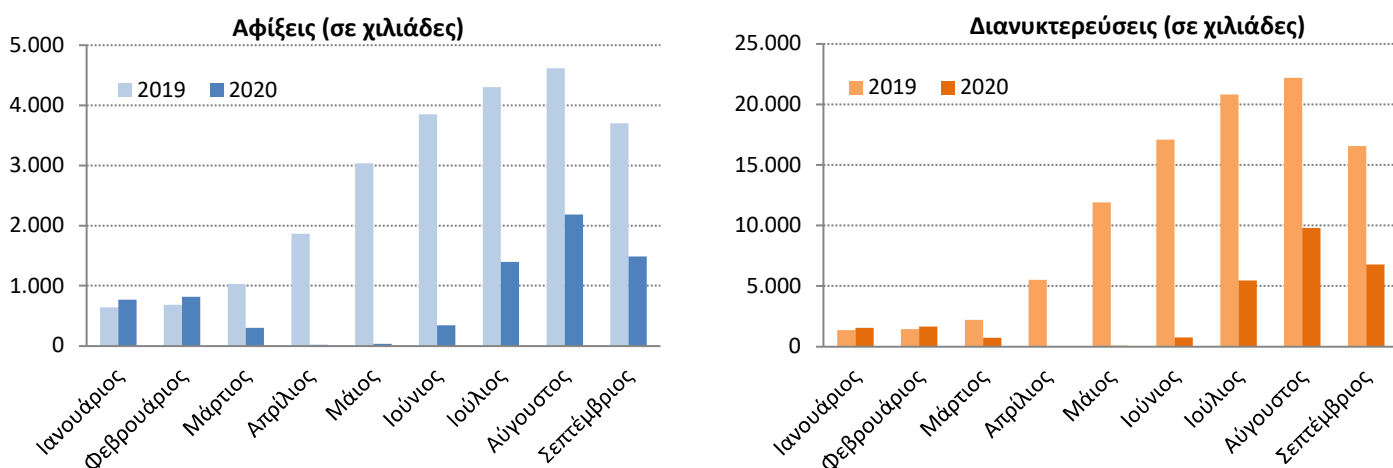

(1) Προσωρινά στοιχεία.

Γράφημα 3. Ετήσια μεταβολή 2020/2019 (%) αφίξεων σε καταλύματα ξενοδοχειακού τύπου και κάμπινγκ, κατά μήνα, Ιανουάριος – Σεπτέμβριος 2020⁽¹⁾

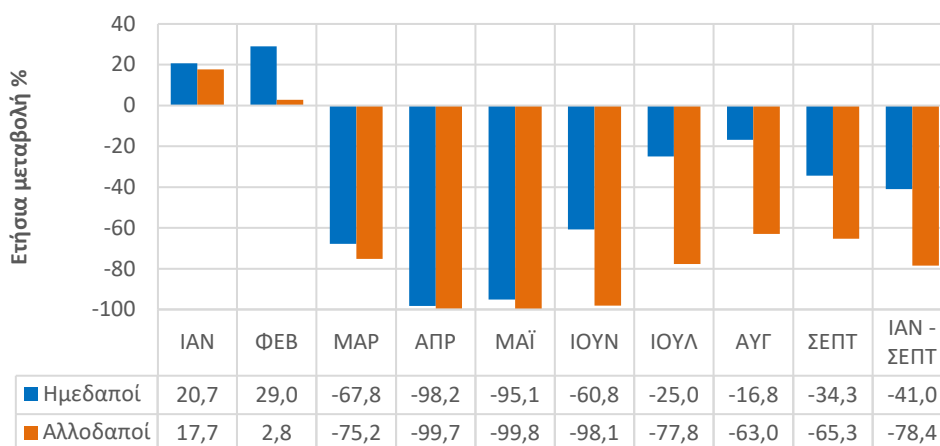

(1) Προσωρινά στοιχεία.

Γράφημα 4. Ετήσια μεταβολή 2020/2019 (%) διανυκτερεύσεων σε καταλύματα ξενοδοχειακού τύπου και κάμπινγκ, κατά μήνα, Ιανουάριος – Σεπτέμβριος 2020⁽¹⁾

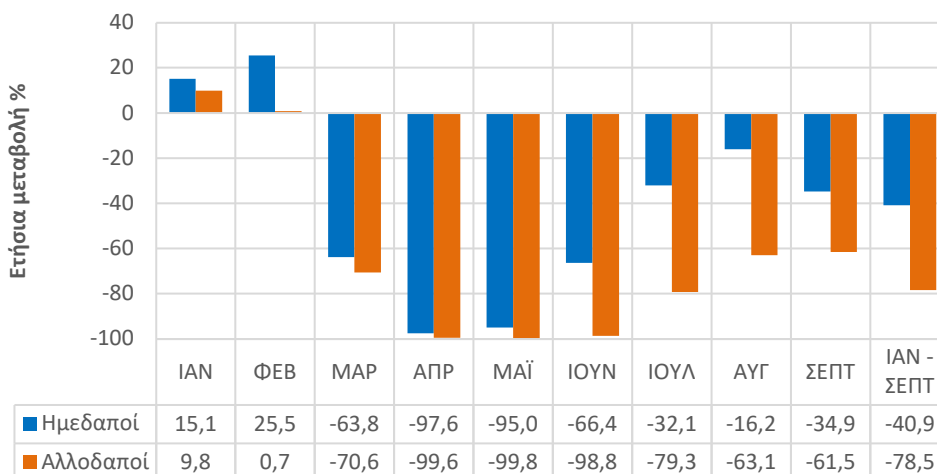

(1) Προσωρινά στοιχεία.

Γράφημα 5. Ποσοστιαία κατανομή (%) αφίξεων και διανυκτερεύσεων ημεδαπών και αλλοδαπών σε καταλύματα ξενοδοχειακού τύπου και κάμπινγκ, 9μηνο Ιανουαρίου – Σεπτεμβρίου 2020⁽¹⁾

Αφίξεις

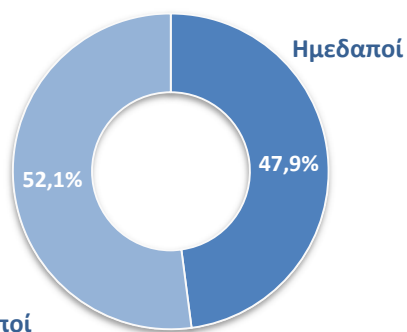

Διανυκτερεύσεις

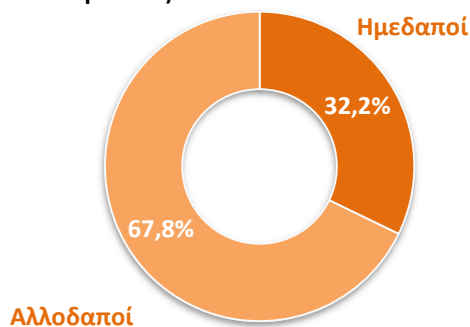

(1) Προσωρινά στοιχεία.

Γράφημα 6. Μέση διαμονή σε καταλύματα ξενοδοχειακού τύπου και κάμπινγκ, κατά μήνα, Ιανουάριος – Σεπτέμβριος 2020⁽¹⁾

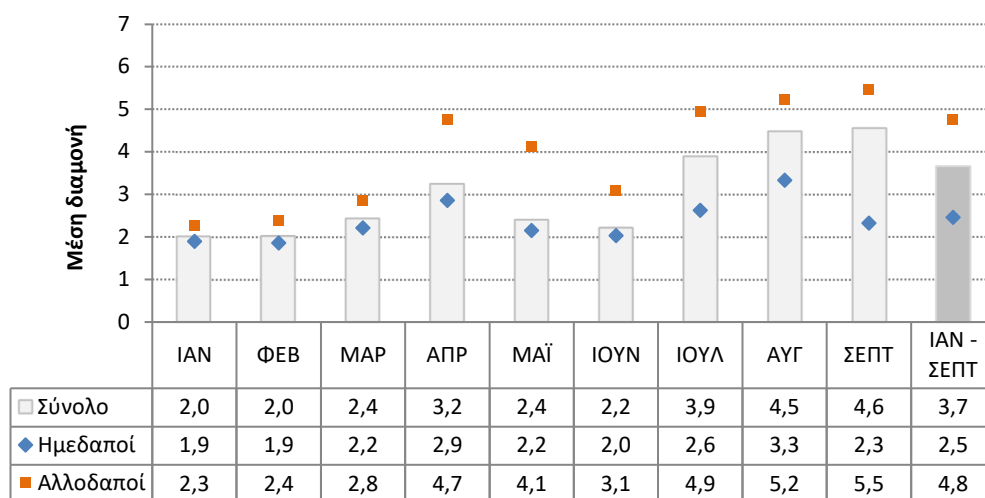

(1) Προσωρινά στοιχεία.

Πίνακας 3. Πληρότητα (%) κλινών σε καταλύματα ξενοδοχειακού τύπου, κατά μήνα, Ιανουάριος – Σεπτέμβριος 2019 και 2020⁽¹⁾⁽²⁾

Μήνας	2019	2020
Ιαν - Σεπτ	53,9	34,9
Ιανουάριος	16,8	25,6
Φεβρουάριος	18,4	29,1
Μάρτιος	21,5	16,4
Απρίλιος	26,8	14,8
Μάιος	45,9	22,4
Ιούνιος	65,0	11,9
Ιούλιος	72,9	30,1
Αύγουστος	76,0	52,8
Σεπτέμβριος	63,5	39,3

Γράφημα 7. Πληρότητα (%) κλινών σε καταλύματα ξενοδοχειακού τύπου, κατά μήνα, Ιανουάριος – Σεπτέμβριος 2019 και 2020⁽¹⁾⁽²⁾

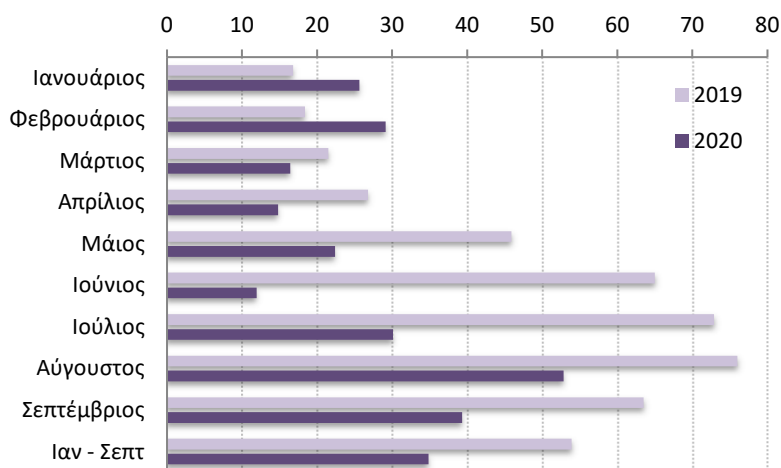

(1) Προσωρινά στοιχεία.

(2) Το ποσοστό πληρότητας κλινών αναφέρεται στις λειτουργούσες κλίνες των καταλυμάτων ξενοδοχειακού τύπου.

ΕΠΕΞΗΓΗΜΑΤΙΚΕΣ ΣΗΜΕΙΩΣΕΙΣ

Αφίξεις και Διανυκτερεύσεις στα καταλύματα ξενοδοχειακού τύπου και κάμπινγκ	Τα στοιχεία για τις αφίξεις και διανυκτερεύσεις πελατών στα καταλύματα ξενοδοχειακού τύπου και κάμπινγκ της Χώρας συγκεντρώνονται από την Έρευνα Κίνησης Καταλυμάτων Ξενοδοχειακού Τύπου και Κάμπινγκ που διενεργείται σε μηνιαία βάση, με τη συμπλήρωση ειδικού δελτίου από κάθε κατάλυμα, για κάθε μήνα λειτουργίας του. Υπόχρεοι παροχής της εν λόγω στατιστικής πληροφόρησης είναι όλα τα καταλύματα ξενοδοχειακού τύπου και τα κάμπινγκ της Χώρας.
Νομικό πλαίσιο	Η έρευνα διενεργείται σύμφωνα με τον Κανονισμό (ΕΕ) 692/2011 του Ευρωπαϊκού Κοινοβουλίου και του Συμβουλίου.
Μονάδες αναφοράς	Οι πληροφορίες για τις μονάδες αναφοράς (καταλύματα ξενοδοχειακού τύπου και κάμπινγκ) προέρχονται από το μητρώο του Ξενοδοχειακού Επιμελητηρίου της Ελλάδας, το οποίο παραλαμβάνεται κάθε τρίμηνο και με αυτό ενημερώνονται οι σχετικές βάσεις και τα μητρώα που τηρούνται στην Ελληνική Στατιστική Αρχή (ΕΛΣΤΑΤ).
Κάλυψη	Τα αποτελέσματα της έρευνας αναφέρονται στο 100% των συνολικών διαθέσιμων κλινών.
Διάθεση Αποτελεσμάτων	Τα οριστικά στοιχεία του κάθε έτους δημοσιεύονται τον Ιούλιο του επόμενου έτους. Η δημοσίευση αφορά σε δελτίο τύπου και αναλυτικούς πίνακες στοιχείων.
Περίοδος Αναφοράς	Ιανουάριος - Σεπτέμβριος 2020.
Ορισμοί	<p><u>Ημεδαπός</u>: κάθε φυσικό πρόσωπο, ανεξάρτητα από ιθαγένεια, που κατοικεί, ή προτίθεται να κατοικήσει, για τουλάχιστον ένα έτος στην Ελλάδα.</p> <p><u>Αλλοδαπός</u>: κάθε φυσικό πρόσωπο, ανεξάρτητα από ιθαγένεια, που δεν θεωρείται ημεδαπός.</p> <p><u>Αφίξεις</u>: Η άφιξη στο κατάλυμα υπολογίζεται για το κάθε άτομο ξεχωριστά. Η αναφορά είναι σε σύνολο ατόμων και όχι σε σύνολο δωματίων που χρησιμοποιήθηκαν. Υπολογίζονται μόνο οι αφίξεις ατόμων που πραγματοποιούν τουλάχιστον μία διανυκτέρευση.</p> <p><u>Διανυκτερεύσεις</u>: Οι διανυκτερεύσεις υπολογίζονται για το κάθε άτομο ξεχωριστά. Η αναφορά είναι σε σύνολο διανυκτερεύσεων ατόμων και όχι σε σύνολο διανυκτερεύσεων κατά δωμάτιο.</p> <p><u>Πληρότητα κλινών</u>: Η πληρότητα κλινών, για τον κάθε μήνα, υπολογίζεται βάσει των κλινών που έχουν δηλωθεί από το κάθε κατάλυμα. Γίνεται σύγκριση του αριθμού των διανυκτερεύσεων με τον μέγιστο αριθμό διανυκτερεύσεων που θα μπορούσαν να πραγματοποιηθούν βάσει των κλινών που διαθέτει το κατάλυμα.</p> <p>Η πληρότητα περιόδου προκύπτει από τον μέσο όρο των πληροτήτων των μηνών, σταθμισμένων με τις λειτουργούσες κλίνες του κάθε μήνα.</p>
Μεθοδολογία	<p>Η έρευνα είναι απογραφική και διενεργείται σε μηνιαία βάση. Τα αποτελέσματα προκύπτουν μέσω της συλλογής και επεξεργασίας των δεδομένων ειδικών ερωτηματολογίων που συμπληρώνονται από κάθε κατάλυμα ξενοδοχειακού τύπου ή κάμπινγκ για κάθε μήνα λειτουργίας του. Η συλλογή των ερωτηματολογίων γίνεται, κυρίως, ηλεκτρονικά μέσω της εφαρμογής «Ξένιος Ζευς» της ΕΛΣΤΑΤ και δευτερευόντως με έντυπο ερωτηματολόγιο για καταλύματα, όπου δεν είναι δυνατή η συμπλήρωση ηλεκτρονικά.</p> <p>Η έρευνα βασίζεται στο στατιστικό μητρώο καταλυμάτων ξενοδοχειακού τύπου και κάμπινγκ, το οποίο ενημερώνεται από διοικητικές πηγές κατά τη διάρκεια του έτους, ώστε τα στοιχεία να αναφέρονται στον πραγματικό αριθμό καταλυμάτων και κάμπινγκ που είναι σε λειτουργία.</p> <p>Η μη απόκριση στην έρευνα, μέρους των καταλυμάτων ξενοδοχειακού τύπου και κάμπινγκ, αντιμετωπίζεται ως ακολούθως:</p> <ol style="list-style-type: none">1. Γίνονται τακτικές υπενθυμίσεις στα καταλύματα που δεν έχουν ανταποκριθεί, για την υποβολή των στοιχείων.2. Για το ποσοστό καταλυμάτων που παρά τις υπενθυμίσεις δεν έχουν ανταποκριθεί, με βάση διοικητικά στοιχεία και την εφαρμογή κατάλληλων στατιστικών μεθόδων, γίνεται

Συλλογή και επεξεργασία δεδομένων κατά την περίοδο της πανδημίας της νόσου του κορωνοϊού 2019 (COVID-19)

αναγωγή των αποτελεσμάτων στο σύνολο των καταλυμάτων ξενοδοχειακού τύπου και κάμπινγκ.

Από τον Μάρτιο του 2020 εφαρμόστηκαν ειδικά μέτρα λειτουργίας των καταλυμάτων. Συγκεκριμένα, κατά το χρονικό διάστημα από 15 Μαρτίου έως 15 Ιουνίου 2020 τα καταλύματα εποχικής λειτουργίας παρέμειναν κλειστά στο πλαίσιο των μέτρων που ελήφθησαν για τον περιορισμό της πανδημίας της νόσου του κορωνοϊού (COVID-19) και τα καταλύματα συνεχούς λειτουργίας παρέμειναν κλειστά κατά το χρονικό διάστημα από 23 Μαρτίου έως 31 Μαΐου 2020.

Για την κατάρτιση των προσωρινών στοιχείων αφίξεων και διανυκτερεύσεων για το ενιάμηνο Ιανουαρίου – Σεπτεμβρίου 2020, χρησιμοποιήθηκαν στοιχεία που συλλέχθηκαν από τα καταλύματα μέσω έρευνας και διοικητικές πηγές. Συγκεκριμένα:

- α. με βάση διοικητικά στοιχεία, προσδιορίστηκαν τα καταλύματα που ήταν σε λειτουργία για κάθε μήνα αναφοράς.
- β. διενεργήθηκε έρευνα για τη συλλογή στοιχείων στα καταλύματα που λειτούργησαν
- γ. για τα καταλύματα που λειτούργησαν αλλά δεν αποκρίθηκαν στην έρευνα, έγινε εκτίμηση με βάση στατιστικές μεθόδους για την αναγωγή των στοιχείων στο 100% του συνόλου των διαθέσιμων κλινών των εν λειτουργία καταλυμάτων.

Επισημαίνεται ότι, την εν λόγω περίοδο, λειτούργησε μικρός αριθμός καταλυμάτων για ειδικούς σκοπούς όπως φιλοξενία ατόμων σε καραντίνα, δημοσίων υπαλλήλων που μετακινήθηκαν εκτός έδρας για ειδικές περιπτώσεις κλπ. Οι αφίξεις και οι διανυκτερεύσεις σε αυτές τις περιπτώσεις δεν έχουν καταγραφεί στην εν λόγω έρευνα, δεδομένου ότι δεν περιλαμβάνονται στο σκοπό της έρευνας (Κανονισμός ΕΕ 692/2011).

Παραπομπές

Περισσότερες πληροφορίες σε λεπτομερέστερο γεωγραφικό επίπεδο ανάλυσης των αποτελεσμάτων της έρευνας κίνησης στα καταλύματα ξενοδοχειακού τύπου και κάμπινγκ διατίθενται στην ιστοσελίδα της ΕΛΣΤΑΤ:

<http://www.statistics.gr/el/statistics/-/publication/STO12/->