



ΔΕΛΤΙΟ ΤΥΠΟΥ

ΚΙΝΗΣΗ ΜΟΥΣΕΙΩΝ ΚΑΙ ΑΡΧΑΙΟΛΟΓΙΚΩΝ ΧΩΡΩΝ ΝΟΕΜΒΡΙΟΣ 2019

Η Ελληνική Στατιστική Αρχή (ΕΛΣΤΑΤ) ανακοινώνει τα προσωρινά αποτελέσματα της Έρευνας Κίνησης Μουσείων και Αρχαιολογικών Χώρων για τον μήνα Νοέμβριο 2019. Πιο συγκεκριμένα:

- Κατά τον μήνα Νοέμβριο 2019 σε σχέση με τον αντίστοιχο μήνα του 2018, παρατηρήθηκε μείωση των επισκεπτών των Μουσείων κατά 2,7%, μείωση των επισκεπτών ελεύθερης εισόδου κατά 17,1% και αύξηση των εισπράξεων κατά 18,0% (Πίνακας 1).
- Στους Αρχαιολογικούς χώρους, κατά τον μήνα Νοέμβριο 2019 σε σύγκριση με τον αντίστοιχο μήνα του 2018, παρατηρείται αύξηση των επισκεπτών κατά 5,1%, μείωση των επισκεπτών ελεύθερης εισόδου κατά 15,8%, ενώ οι αντίστοιχες εισπράξεις παρουσίασαν αύξηση κατά 26,2% (Πίνακας 1).
- Κατά το ενδεκάμηνο Ιανουαρίου – Νοεμβρίου 2019, παρατηρείται αύξηση σε σχέση με την αντίστοιχη περίοδο του έτους 2018 κατά 3,7% στους επισκέπτες των Μουσείων και αύξηση κατά 0,9% στους επισκέπτες ελεύθερης εισόδου, ενώ οι αντίστοιχες εισπράξεις παρουσίασαν αύξηση κατά 28,4% (Πίνακας 2).
- Στους Αρχαιολογικούς χώρους, κατά το ενδεκάμηνο Ιανουαρίου – Νοεμβρίου 2019 σε σχέση με την αντίστοιχη περίοδο του 2018, παρατηρείται αύξηση των επισκεπτών κατά 13,1% και αύξηση των επισκεπτών ελεύθερης εισόδου κατά 7,3%, ενώ οι αντίστοιχες εισπράξεις παρουσίασαν αύξηση κατά 10,2% (Πίνακας 2).

Γράφημα 1: Κίνηση Μουσείων και Αρχαιολογικών Χώρων (Ιανουάριος 2014 – Νοέμβριος 2019*)

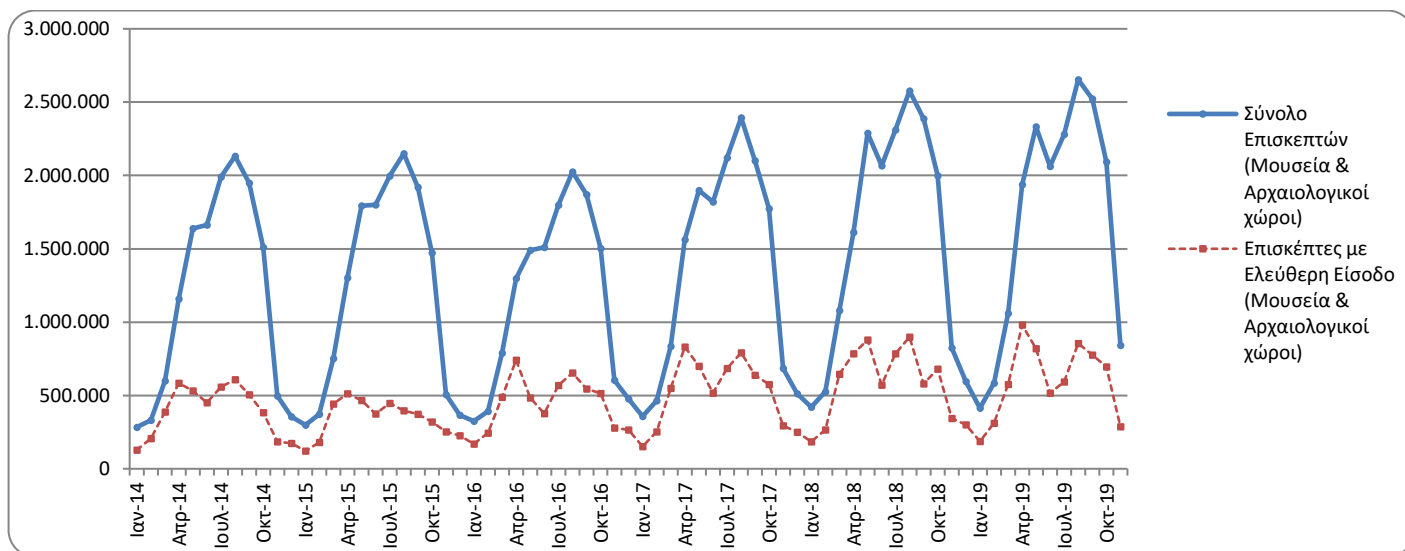

* Προσωρινά στοιχεία

Πληροφορίες για μεθοδολογικά θέματα:

Διεύθυνση Τομεακών Στατιστικών
Τμήμα Στατιστικών Τουρισμού και Πολιτισμού
Η Προϊσταμένη του Τμήματος: Ασημίνα Κατρή
Τηλ: 213 135 2168
Fax :213 135 2947
e-mail: a.katri@statistics.gr

Πληροφορίες για παροχή δεδομένων:

Τηλ.: 213 135 2022, 2308, 2310
e-mail: data.dissem@statistics.gr

**ΠΙΝΑΚΑΣ 1: ΕΠΙΣΚΕΠΤΕΣ ΜΟΥΣΕΙΩΝ ΚΑΙ ΑΡΧΑΙΟΛΟΓΙΚΩΝ ΧΩΡΩΝ – ΕΙΣΠΡΑΞΕΙΣ
(ΝΟΕΜΒΡΙΟΣ 2018 ΚΑΙ ΝΟΕΜΒΡΙΟΣ 2019⁽¹⁾)**

I. ΑΡΙΘΜΟΣ ΕΠΙΣΚΕΠΤΩΝ			
Μουσεία - Αρχαιολογικοί Χώροι	2018	2019⁽¹⁾	Μεταβολή 2019/2018
Γενικό σύνολο επισκεπτών (Α+Β)	824.129	841.219	2,1%
A. Μουσεία (Γ+Ε)	316.785	308.084	-2,7%
Μουσείο Ακρόπολης	104.486	95.200	-8,9%
Εθνικό Αρχαιολογικό	38.341	37.660	-1,8%
Αρχαίας Ολυμπίας	5.521	5.460	-1,1%
Παλάτι Ιπποτών (Ρόδου)	7.463	11.938	60,0%
Ηρακλείου (Κρήτης)	16.607	20.104	21,1%
Λευκού Πύργου	16.511	16.956	2,7%
Δελφών	11.780	13.309	13,0%
Λοιπών μουσείων	116.076	107.457	-7,4%
B. Αρχαιολογικοί χώροι (Δ+Ζ)	507.344	533.135	5,1%
Επιδαύρου ⁽²⁾	16.156	16.758	3,7%
Ακροπόλεως Μυκηνών και Θησαυρού Ατρέα	16.516	18.670	13,0%
Ακροπόλεως Αθηνών	176.807	209.113	18,3%
Σουνίου	13.832	16.506	19,3%
Ακροπόλεως Λίνδου ⁽³⁾	3.607	5.562	54,2%
Βασιλικοί Τάφοι Βεργίνας	9.543	9.048	-5,2%
Αρχαίας Ολυμπίας	21.064	16.431	-22,0%
Κνωσού (Κρήτης)	22.761	34.038	49,5%
Φαιστού (Κρήτης)	10.342	10.288	-0,5%
Αρχαίας Κορίνθου ⁽²⁾	9.906	11.113	12,2%
Μυστρά ⁽²⁾	4.300	4.353	1,2%
Δελφών	15.053	15.202	1,0%
Λοιπών αρχαιολογικών χώρων	187.457	166.053	-11,4%
II. ΑΡΙΘΜΟΣ ΕΠΙΣΚΕΠΤΩΝ ΜΕ ΕΙΣΙΤΗΡΙΟ			
	2018	2019⁽¹⁾	Μεταβολή 2019/2018
Σύνολο Επισκεπτών Με Εισιτήριο (Γ+Δ)	480.429	553.976	15,3%
Γ. Μουσεία	156.734	175.478	12,0%
Δ. Αρχαιολογικοί χώροι	323.695	378.498	16,9%
III. ΑΡΙΘΜΟΣ ΕΠΙΣΚΕΠΤΩΝ ΕΛΕΥΘΕΡΗΣ ΕΙΣΟΔΟΥ			
	2018	2019⁽¹⁾	Μεταβολή 2019/2018
Σύνολο Επισκεπτών Ελεύθερης Εισόδου (Ε+Ζ)	343.700	287.243	-16,4%
Ε. Μουσεία	160.051	132.606	-17,1%
Ζ. Αρχαιολογικοί χώροι	183.649	154.637	-15,8%
IV. ΕΙΣΠΡΑΞΕΙΣ (σε ευρώ)			
	2018	2019⁽¹⁾	Μεταβολή 2019/2018
Σύνολο Εισπράξεων (Η+Θ)	3.096.447	3.850.369	24,3%
Η. Μουσεία	688.322	812.191	18,0%
Θ. Αρχαιολογικοί χώροι	2.408.125	3.038.178	26,2%

⁽¹⁾ Προσωρινά στοιχεία.

⁽²⁾ Ισχύει ενιαίο εισιτήριο για το μουσείο και τον αρχαιολογικό χώρο.

⁽³⁾ Τα στοιχεία που αφορούν στον αριθμό των εισιτηρίων του αρχαιολογικού χώρου της Ακροπόλεως Λίνδου το μήνα Νοέμβριο του έτους 2018 έχουν προκύψει από εκτίμηση.

Στα παρακάτω διαγράμματα παρουσιάζεται η πορεία των εισπράξεων (γράφημα 2) καθώς και η επισκεψιμότητα ανά Μουσείο και Αρχαιολογικό χώρο (γραφήματα 3 και 4 αντίστοιχα).

Γράφημα 2: Εισπράξεις Μουσείων και Αρχαιολογικών χώρων (Ιανουάριος 2014 – Νοέμβριος 2019*)
(σε χιλιάδες ευρώ)

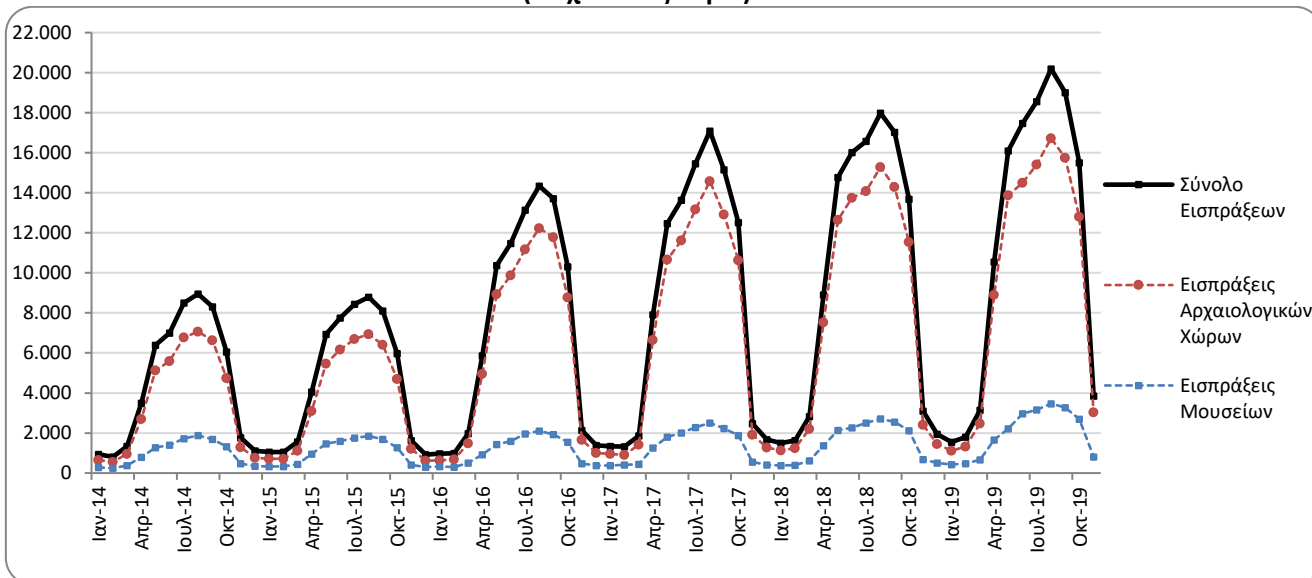

Γράφημα 3: Επισκεψιμότητα Μουσείων (%) – Νοέμβριος 2019*

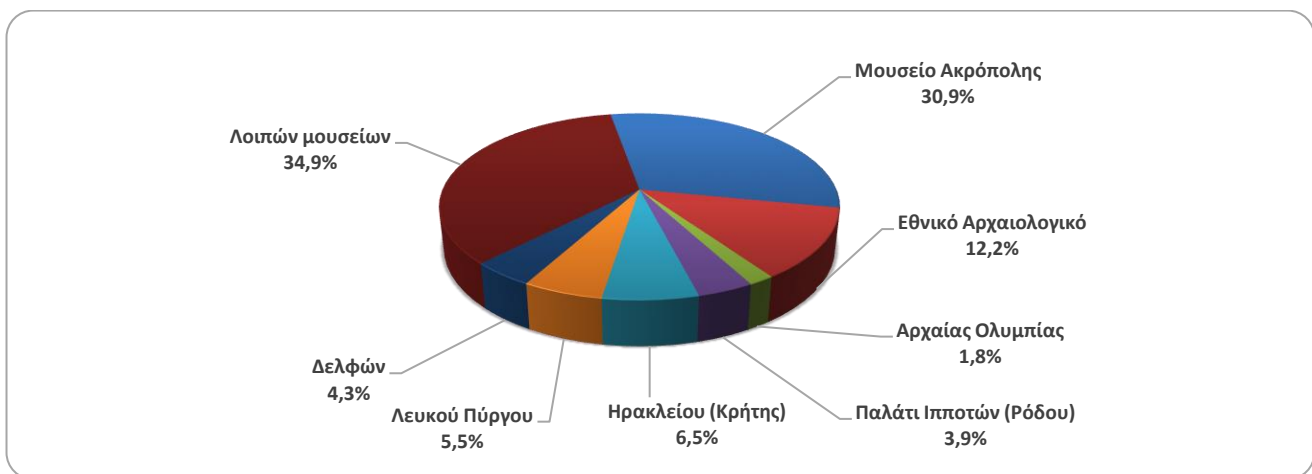

Γράφημα 4: Επισκεψιμότητα Αρχαιολογικών χώρων (%) – Νοέμβριος 2019*



* Προσωρινά στοιχεία

**ΠΙΝΑΚΑΣ 2: ΕΠΙΣΚΕΠΤΕΣ ΜΟΥΣΕΙΩΝ ΚΑΙ ΑΡΧΑΙΟΛΟΓΙΚΩΝ ΧΩΡΩΝ - ΕΙΣΠΡΑΞΕΙΣ
(2017, 2018, ΙΑΝΟΥΑΡΙΟΣ-ΝΟΕΜΒΡΙΟΣ 2018, 2019⁽¹⁾)**

I. ΑΡΙΘΜΟΣ ΕΠΙΣΚΕΠΤΩΝ					
Μουσεία - Αρχαιολογικοί Χώροι	2017	2018	ΙΑΝΟΥΑΡΙΟΣ-ΝΟΕΜΒΡΙΟΣ		Μεταβολή 2019/2018
			2018	2019 ⁽¹⁾	
Γενικό σύνολο επισκεπτών (Α+Β)	16.524.557	18.603.282	17.232.144	18.982.786	10,2%
A. Μουσεία (Γ+Ε)	5.191.781	5.702.211	5.442.311	5.645.811	3,7%
Μουσείο Ακρόπολης	1.593.362	1.774.304	1.690.013	1.674.911	-0,9%
Εθνικό Αρχαιολογικό	545.555	594.219	563.085	579.626	2,9%
Αρχαίας Ολυμπίας	145.118	156.658	153.453	156.469	2,0%
Παλάτι Ιπποτών (Ρόδου)	235.413	242.759	240.461	261.582	8,8%
Ηρακλείου (Κρήτης)	426.191	555.031	545.870	646.667	18,5%
Λευκού Πύργου	268.149	225.944	206.067	230.689	11,9%
Δελφών	211.827	249.754	241.332	266.006	10,2%
Λοιπών μουσείων	1.766.166	1.903.542	1.802.030	1.829.861	1,5%
B. Αρχαιολογικοί χώροι (Δ+Ζ)	11.332.776	12.901.071	11.789.833	13.336.975	13,1%
Επιδαύρου ⁽²⁾	469.060	548.890	539.553	525.530	-2,6%
Ακροπόλεως Μυκηνών και Θησαυρού Ατρέα	412.397	495.993	486.641	491.780	1,1%
Ακροπόλεως Αθηνών ⁽³⁾	2.766.218	3.150.604	3.034.843	3.466.075	14,2%
Σουνίου	259.709	306.665	296.206	326.907	10,4%
Ακροπόλεως Λίνδου ⁽⁴⁾	441.012	489.137	488.480	523.508	7,2%
Βασιλικοί Τάφοι Βεργίνας	203.632	222.503	205.992	207.811	0,9%
Αρχαίας Ολυμπίας	481.252	484.238	475.911	451.044	-5,2%
Κνωσού (Κρήτης)	634.710	855.663	837.462	930.813	11,1%
Φαιστού (Κρήτης)	95.182	134.538	128.488	118.253	-8,0%
Αρχαίας Κορίνθου ⁽²⁾	191.836	196.944	193.248	209.397	8,4%
Μυστρά ⁽²⁾	125.549	145.939	143.222	144.983	1,2%
Δελφών	345.804	405.947	392.697	392.197	-0,1%
Λοιπών αρχαιολογικών χώρων	4.906.415	5.464.010	4.567.090	5.548.677	21,5%
	2017	2018	ΙΑΝΟΥΑΡΙΟΣ-ΝΟΕΜΒΡΙΟΣ		Μεταβολή
			2018	2019⁽¹⁾	2019/2018
Σύνολο Επισκεπτών Με Εισιτήριο (Γ+Δ)	10.288.448	11.576.110	10.689.311	12.116.134	13,3%
Γ. Μουσεία	2.831.466	3.155.269	3.044.016	3.226.874	6,0%
Δ. Αρχαιολογικοί χώροι	7.456.982	8.420.841	7.645.295	8.889.260	16,3%
III. ΑΡΙΘΜΟΣ ΕΠΙΣΚΕΠΤΩΝ ΕΛΕΥΘΕΡΗΣ ΕΙΣΟΔΟΥ					
	2017	2018	ΙΑΝΟΥΑΡΙΟΣ-ΝΟΕΜΒΡΙΟΣ		Μεταβολή
			2018	2019⁽¹⁾	2019/2018
Σύνολο Επισκεπτών Ελεύθερης Εισόδου (Ε+Ζ)	6.236.109	7.027.172	6.542.833	6.866.652	4,9%
Ε. Μουσεία	2.360.315	2.546.942	2.398.295	2.418.937	0,9%
Ζ. Αρχαιολογικοί χώροι	3.875.794	4.480.230	4.144.538	4.447.715	7,3%
IV. ΕΙΣΠΡΑΞΕΙΣ (σε ευρώ)					
	2017	2018	ΙΑΝΟΥΑΡΙΟΣ-ΝΟΕΜΒΡΙΟΣ		Μεταβολή
			2018	2019⁽¹⁾	2019/2018
Σύνολο Εισπράξεων (Η+Θ)	102.887.879	115.772.341	113.819.898	128.701.286	13,1%
Η. Μουσεία	16.175.121	18.251.493	17.747.691	22.786.856	28,4%
Θ. Αρχαιολογικοί χώροι	86.712.758	97.520.848	96.072.207	105.914.430	10,2%

⁽¹⁾ Προσωρινά στοιχεία.

⁽²⁾ Ισχύει ενιαίο εισιτήριο για το μουσείο και τον αρχαιολογικό χώρο

⁽³⁾ Στα στοιχεία που αφορούν τον αριθμό των εισιτηρίων του αρχαιολογικού χώρου της Ακροπόλεως Αθηνών περιλαμβάνονται από τον Μάιο του 2017 και τα εισιτήρια του Αρχαίου Θεάτρου Διονύσου.

⁽⁴⁾ Τα στοιχεία που αφορούν στον αριθμό των εισιτηρίων του αρχαιολογικού χώρου της Ακροπόλεως Λίνδου από το μήνα Νοέμβριο του έτους 2018 έως και τον Φεβρουάριο του έτους 2019 έχουν προκύψει από εκτίμηση.

ΕΠΕΞΗΓΗΜΑΤΙΚΕΣ ΣΗΜΕΙΩΣΕΙΣ

Έρευνα Κίνησης Μουσείων και Αρχαιολογικών χώρων	<p>Η έρευνα Κίνησης Μουσείων και Αρχαιολογικών Χώρων παρουσιάζει αποτελέσματα από το έτος 1970. Με την έρευνα αυτή συγκεντρώνονται στοιχεία από το Ταμείο Αρχαιολογικών Πόρων και Απαλλοτριώσεων (ΤΑΠ) του Υπουργείου Πολιτισμού και Αθλητισμού που αναφέρονται στον αριθμό των επισκεπτών και των εισπράξεων από τα διατεθέντα εισιτήρια στα Μουσεία αρχαιολογικού και ιστορικού ενδιαφέροντος και στους Αρχαιολογικούς χώρους.</p> <p>Για το Νέο Μουσείο Ακρόπολης διατίθενται στοιχεία επισκεπτών και εισπράξεων από τον μήνα Δεκέμβριο του 2009.</p>
Νομικό πλαίσιο	<p>Η παρούσα έρευνα, η οποία διεξάγεται από το έτος 1970, είναι συνεχής και παράγει μηνιαία στοιχεία και κατ' επέκταση ετήσια, στη βάση της ΚΥΑ 15189/Β379/73.</p>
Περίοδος Αναφοράς	<p>01/11/2019 έως 30/11/2019</p>
Μεθοδολογία και ορισμοί	<p>Η έρευνα διενεργείται σε μηνιαία βάση και τα στοιχεία συγκεντρώνονται κυρίως από το Ταμείο Αρχαιολογικών Πόρων και Απαλλοτριώσεων (ΤΑΠ) του Υπουργείου Πολιτισμού και Αθλητισμού. Τα στοιχεία που συγκεντρώνονται αφορούν τον αριθμό των επισκεπτών και των αντίστοιχων εισπράξεων από τα διατεθέντα εισιτήρια στα Μουσεία αρχαιολογικού και ιστορικού ενδιαφέροντος και τους Αρχαιολογικούς χώρους της χώρας. Στοιχεία παρουσιάζονται κατά μήνα και στο τέλος του έτους συνολικά για όλο το έτος.</p> <p>Αριθμός ενιαίων εισιτηρίων:</p> <p>Από τον Απρίλιο 1999, εκτός του καθιερωμένου εισιτηρίου, άρχισε να καταβάλλεται ενιαίο εισιτήριο σε ορισμένα μουσεία και αρχαιολογικούς χώρους. Το σύνολο των εισιτηρίων αυτών για τον μήνα Νοέμβριο του 2019 ανέρχεται σε 28.610</p>
Παραπομπές	<p>Περισσότερες πληροφορίες σχετικά με την Έρευνα Κίνησης Μουσείων και Αρχαιολογικών χώρων και παλαιότερες χρονολογικές σειρές διατίθενται στην ιστοσελίδα της Υπηρεσίας στο: http://www.statistics.gr/el/statistics/-/publication/SCI21/-</p>