



ΔΕΛΤΙΟ ΤΥΠΟΥ

ΚΙΝΗΣΗ ΜΟΥΣΕΙΩΝ ΚΑΙ ΑΡΧΑΙΟΛΟΓΙΚΩΝ ΧΩΡΩΝ ΜΑΡΤΙΟΣ 2020

Η Ελληνική Στατιστική Αρχή (ΕΛΣΤΑΤ) ανακοινώνει τα αποτελέσματα της Έρευνας Κίνησης Μουσείων και Αρχαιολογικών Χώρων για τον μήνα Μάρτιο 2020. Συγκεκριμένα:

- Τα Μουσεία, τα οποία ανέστειλαν τη λειτουργία τους στις 14 Μαρτίου 2020 σε εφαρμογή των μέτρων που ελήφθησαν για την αντιμετώπιση της πανδημίας της νόσου του κορωνοϊού (COVID-19), κατά τον μήνα Μάρτιο 2020 λειτούργησαν συνολικά δεκατρείς (13) ημερολογιακές ημέρες. Από τη σύγκριση των στοιχείων του ως άνω χρονικού διαστήματος του Μαρτίου 2020 με τα στοιχεία του μηνός Μαρτίου 2019, καταγράφεται μείωση των επισκεπτών κατά 80,2%, των επισκεπτών ελεύθερης εισόδου κατά 81,4% και των αντίστοιχων εισπράξεων κατά 74,9% (Πίνακας 1).
- Οι Αρχαιολογικοί Χώροι ομοίως κατά τον μήνα Μάρτιο 2020 λειτούργησαν συνολικά δεκατρείς (13) ημερολογιακές ημέρες. Από τα στοιχεία κίνησης του ως άνω χρονικού διαστήματος του Μαρτίου 2020 σε σχέση με τα στοιχεία του μηνός Μαρτίου 2019, παρατηρείται μείωση των επισκεπτών κατά 76,2%, των επισκεπτών ελεύθερης εισόδου κατά 74,5%, καθώς και των αντίστοιχων εισπράξεων κατά 78,4% (Πίνακας 1).
- Κατά το τρίμηνο Ιανουαρίου – Μαρτίου 2020, παρατηρείται μείωση σε σχέση με την αντίστοιχη περίοδο του έτους 2019 κατά 37,3% στους επισκέπτες, κατά 41,0% στους επισκέπτες ελεύθερης εισόδου και κατά 23,8% στις αντίστοιχες εισπράξεις των Μουσείων, δεδομένου ότι υπήρχε αναστολή λειτουργίας των Μουσείων από τις 14 Μαρτίου (Πίνακας 2).
- Στους Αρχαιολογικούς χώρους, κατά το τρίμηνο Ιανουαρίου – Μαρτίου 2020 σε σχέση με την αντίστοιχη περίοδο του 2019, παρατηρείται μείωση στους επισκέπτες κατά 37,0%, στους επισκέπτες ελεύθερης εισόδου κατά 45,3%, καθώς και στις αντίστοιχες εισπράξεις κατά 26,2% δεδομένου ότι υπήρχε αναστολή λειτουργίας των Αρχαιολογικών χώρων από τις 14 Μαρτίου (Πίνακας 2).

Γράφημα 1: Κίνηση Μουσείων και Αρχαιολογικών Χώρων (Ιανουάριος 2015 – Μάρτιος 2020)

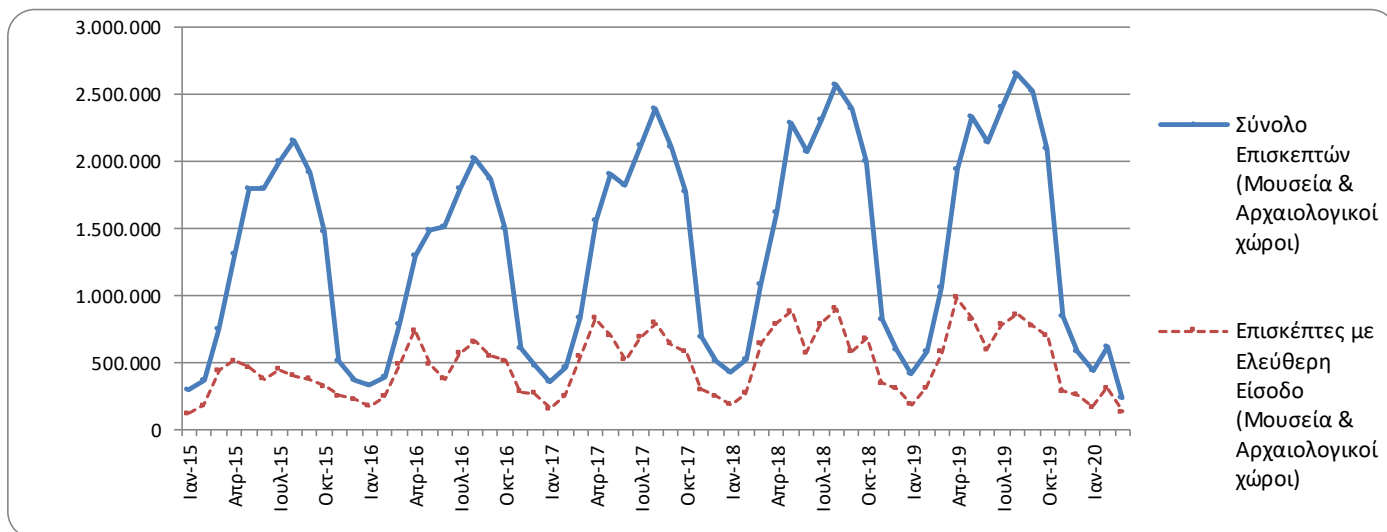

Πληροφορίες για μεθοδολογικά θέματα:

Διεύθυνση Τομεακών Στατιστικών
Τμήμα Στατιστικών Τουρισμού και Πολιτισμού
Η Προϊσταμένη του Τμήματος: Ασημίνα Κατρή
Τηλ: 213 135 2168
Fax :213 135 2947
e-mail: a.katri@statistics.gr

Πληροφορίες για παροχή δεδομένων:

Τηλ.: 213 135 2022, 2308, 2310
e-mail: data.dissem@statistics.gr

**ΠΙΝΑΚΑΣ 1: ΕΠΙΣΚΕΠΤΕΣ ΜΟΥΣΕΙΩΝ ΚΑΙ ΑΡΧΑΙΟΛΟΓΙΚΩΝ ΧΩΡΩΝ – ΕΙΣΠΡΑΞΕΙΣ
(ΜΑΡΤΙΟΣ 2019 ΚΑΙ ΜΑΡΤΙΟΣ 2020)**

I. ΑΡΙΘΜΟΣ ΕΠΙΣΚΕΠΤΩΝ			
Μουσεία - Αρχαιολογικοί Χώροι	2019	2020⁽¹⁾	Μεταβολή 2020/2019
Γενικό σύνολο επισκεπτών (Α+Β)	1.061.020	237.107	-77,7%
A. Μουσεία (Γ+Ε)	395.714	78.496	-80,2%
Μουσείο Ακρόπολης	142.248	26.125	-81,6%
Εθνικό Αρχαιολογικό	43.241	8.520	-80,3%
Αρχαίας Ολυμπίας	13.771	1.622	-88,2%
Παλάτι Ιπποτών (Ρόδου)	2.761	924	-66,5%
Ηρακλείου (Κρήτης)	14.134	4.615	-67,3%
Λευκού Πύργου	20.483	5.408	-73,6%
Δελφών	22.216	4.574	-79,4%
Λοιπών μουσείων	136.860	26.708	-80,5%
B. Αρχαιολογικοί χώροι (Δ+Ζ)	665.306	158.611	-76,2%
Επιδαύρου ⁽²⁾	37.884	6.613	-82,5%
Ακροπόλεως Μυκηνών και Θησαυρού Ατρέα	40.487	4.789	-88,2%
Ακροπόλεως Αθηνών	209.755	51.953	-75,2%
Σουνίου	25.498	8.667	-66,0%
Ακροπόλεως Λίνδου	2.196	788	-64,1%
Βασιλικοί Τάφοι Βεργίνας	19.700	3.943	-80,0%
Αρχαίας Ολυμπίας	25.550	2.540	-90,1%
Κνωσού (Κρήτης)	20.214	5.363	-73,5%
Φαιστού (Κρήτης)	5.727	2.559	-55,3%
Αρχαίας Κορίνθου ⁽²⁾	11.405	2.591	-77,3%
Μυστρά ⁽²⁾	7.692	1.924	-75,0%
Δελφών	32.411	6.852	-78,9%
Λοιπών αρχαιολογικών χώρων	226.787	60.029	-73,5%
II. ΑΡΙΘΜΟΣ ΕΠΙΣΚΕΠΤΩΝ ΜΕ ΕΙΣΙΤΗΡΙΟ			
	2019	2020	Μεταβολή 2020/2019
Σύνολο Επισκεπτών Με Εισιτήριο (Γ+Δ)	485.478	106.202	-78,1%
Γ. Μουσεία	165.154	35.598	-78,4%
Δ. Αρχαιολογικοί χώροι	320.324	70.604	-78,0%
III. ΑΡΙΘΜΟΣ ΕΠΙΣΚΕΠΤΩΝ ΕΛΕΥΘΕΡΗΣ ΕΙΣΟΔΟΥ			
	2019	2020	Μεταβολή 2020/2019
Σύνολο Επισκεπτών Ελεύθερης Εισόδου (Ε+Ζ)	575.542	130.905	-77,3%
Ε. Μουσεία	230.560	42.898	-81,4%
Ζ. Αρχαιολογικοί χώροι	344.982	88.007	-74,5%
IV. ΕΙΣΠΡΑΞΕΙΣ (σε ευρώ)			
	2019	2020	Μεταβολή 2020/2019
Σύνολο Εισπράξεων (Η+Θ)	3.137.496	700.975	-77,7%
Η. Μουσεία	665.784	166.972	-74,9%
Θ. Αρχαιολογικοί χώροι	2.471.712	534.003	-78,4%

⁽¹⁾ Τα Μουσεία και οι Αρχαιολογικοί χώροι παρέμειναν κλειστοί από τις 14 Μαρτίου έως και τις 31 Μαρτίου.

⁽²⁾ Ισχύει ενιαίο εισιτήριο για το μουσείο και τον αρχαιολογικό χώρο.

Στα παρακάτω διαγράμματα παρουσιάζεται η πορεία των εισπράξεων (γράφημα 2) καθώς και η επισκεψιμότητα ανά Μουσείο και Αρχαιολογικό χώρο (γραφήματα 3 και 4 αντίστοιχα).

Γράφημα 2: Εισπράξεις Μουσείων και Αρχαιολογικών χώρων (Ιανουάριος 2015 – Μάρτιος 2020)
(σε χιλιάδες ευρώ)

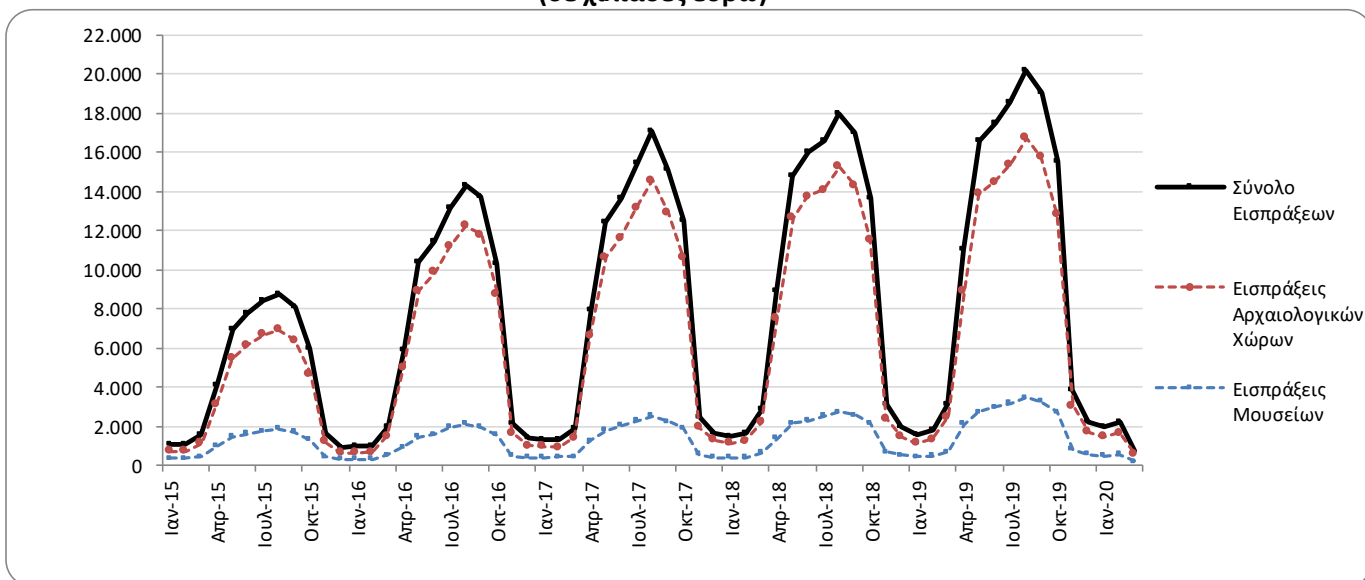

Γράφημα 3: Επισκεψιμότητα Μουσείων (%), Μάρτιος 2020

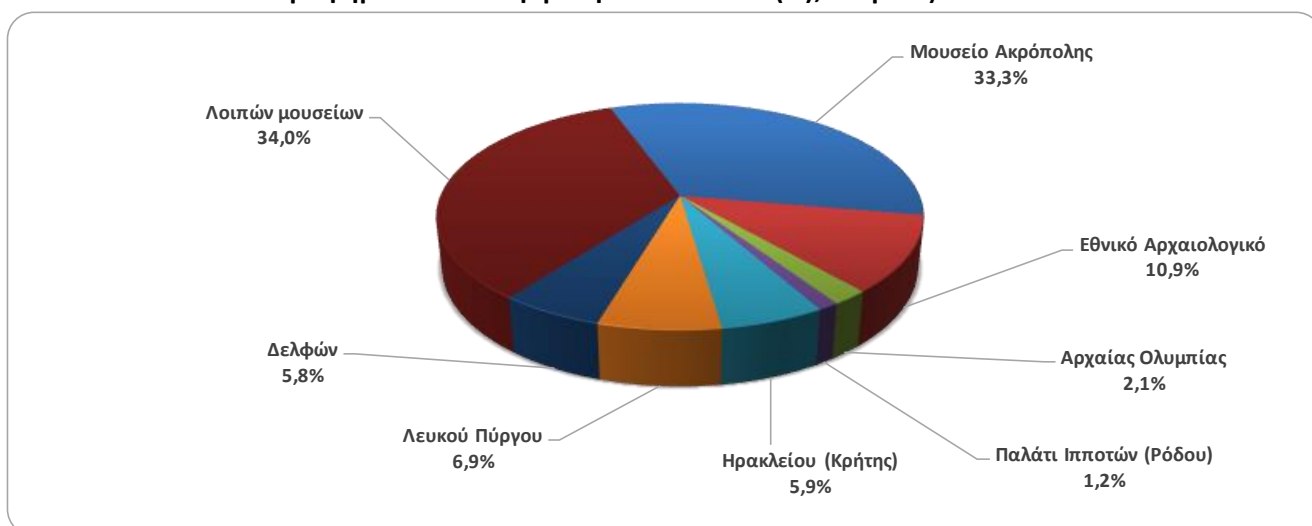

Γράφημα 4: Επισκεψιμότητα Αρχαιολογικών χώρων (%), Μάρτιος 2020

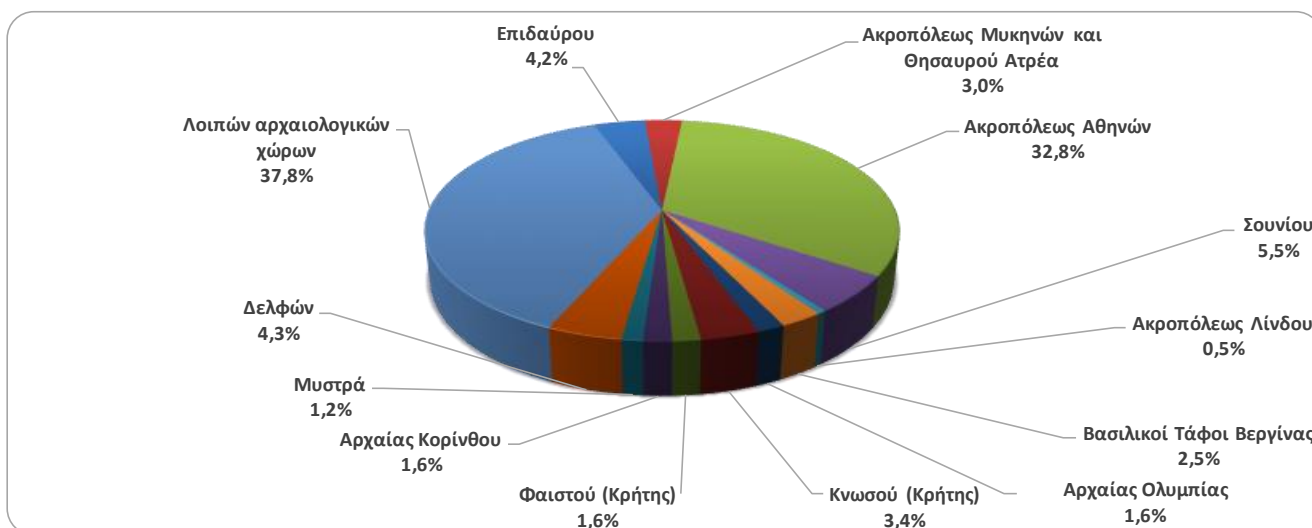

**ΠΙΝΑΚΑΣ 2: ΕΠΙΣΚΕΠΤΕΣ ΜΟΥΣΕΙΩΝ ΚΑΙ ΑΡΧΑΙΟΛΟΓΙΚΩΝ ΧΩΡΩΝ - ΕΙΣΠΡΑΞΕΙΣ
(2018, 2019, ΙΑΝΟΥΑΡΙΟΣ-ΜΑΡΤΙΟΣ 2019, 2020)**

I. ΑΡΙΘΜΟΣ ΕΠΙΣΚΕΠΤΩΝ					
Μουσεία - Αρχαιολογικοί Χώροι	2018	2019	ΙΑΝΟΥΑΡΙΟΣ-ΜΑΡΤΙΟΣ		Μεταβολή 2020/2019
			2019	2020 ⁽¹⁾	
Γενικό σύνολο επισκεπτών (Α+Β)	18.603.576	19.559.278	2.061.634	1.296.312	-37,1%
A. Μουσεία (Γ+Ε)	5.702.211	5.895.927	829.920	520.305	-37,3%
Μουσείο Ακρόπολης	1.774.304	1.755.435	302.598	183.711	-39,3%
Εθνικό Αρχαιολογικό	594.219	608.876	109.520	61.125	-44,2%
Αρχαίας Ολυμπίας	156.658	159.348	19.809	8.129	-59,0%
Παλάτι Ιπποτών (Ρόδου)	242.759	263.958	4.839	4.639	-4,1%
Ηρακλείου (Κρήτης)	555.031	660.533	25.103	19.080	-24,0%
Λευκού Πύργου	225.944	251.760	42.220	36.122	-14,4%
Δελφών	249.754	275.993	38.712	22.535	-41,8%
Λοιπών μουσείων	1.903.542	1.920.024	287.119	184.964	-35,6%
B. Αρχαιολογικοί χώροι (Δ+Ζ)	12.901.365	13.663.351	1.231.714	776.007	-37,0%
Επιδαύρου ⁽²⁾	548.890	535.751	57.134	29.406	-48,5%
Ακροπόλεως Μυκηνών και Θησαυρού Ατρέα	495.993	502.619	60.687	29.346	-51,6%
Ακροπόλεως Αθηνών	3.150.604	3.593.586	429.888	297.781	-30,7%
Σουνίου	306.665	337.544	48.053	35.746	-25,6%
Ακροπόλεως Λίνδου	489.431	525.757	2.877	2.247	-21,9%
Βασιλικοί Τάφοι Βεργίνας	222.503	223.151	32.554	19.353	-40,6%
Αρχαίας Ολυμπίας	484.238	457.710	37.391	14.995	-59,9%
Κνωσού (Κρήτης)	855.663	949.192	30.279	23.202	-23,4%
Φαιστού (Κρήτης)	134.538	121.796	11.149	8.936	-19,8%
Αρχαίας Κορίνθου ⁽²⁾	196.944	214.023	21.852	13.545	-38,0%
Μυστρά ⁽²⁾	145.939	147.713	11.130	7.497	-32,6%
Δελφών	405.947	405.348	53.098	32.042	-39,7%
Λοιπών αρχαιολογικών χώρων	5.464.010	5.649.161	435.622	261.911	-39,9%
	2018	2019	ΙΑΝΟΥΑΡΙΟΣ-ΜΑΡΤΙΟΣ		Μεταβολή
			2019	2020	2020/2019
Σύνολο Επισκεπτών Με Εισιτήριο (Γ+Δ)	11.576.404	12.434.987	989.726	690.254	-30,3%
Γ. Μουσεία	3.155.269	3.345.997	367.862	247.893	-32,6%
Δ. Αρχαιολογικοί χώροι	8.421.135	9.088.990	621.864	442.361	-28,9%
III. ΑΡΙΘΜΟΣ ΕΠΙΣΚΕΠΤΩΝ ΕΛΕΥΘΕΡΗΣ ΕΙΣΟΔΟΥ					
	2018	2019	ΙΑΝΟΥΑΡΙΟΣ-ΜΑΡΤΙΟΣ		Μεταβολή
			2019	2020	2020/2019
Σύνολο Επισκεπτών Ελεύθερης Εισόδου (Ε+Ζ)	7.027.172	7.124.291	1.071.908	606.058	-43,5%
Ε. Μουσεία	2.546.942	2.549.930	462.058	272.412	-41,0%
Ζ. Αρχαιολογικοί χώροι	4.480.230	4.574.361	609.850	333.646	-45,3%
IV. ΕΙΣΠΡΑΞΕΙΣ (σε ευρώ)					
	2018	2019	ΙΑΝΟΥΑΡΙΟΣ-ΜΑΡΤΙΟΣ		Μεταβολή
			2019	2020	2020/2019
Σύνολο Εισπράξεων (Η+Θ)	115.774.516	130.938.846	6.489.633	4.825.695	-25,6%
Η. Μουσεία	18.251.493	23.343.026	1.566.410	1.193.563	-23,8%
Θ. Αρχαιολογικοί χώροι	97.523.023	107.595.820	4.923.223	3.632.132	-26,2%

⁽¹⁾ Τα Μουσεία και οι Αρχαιολογικοί Χώροι παρέμειναν κλειστοί από τις 14 Μαρτίου έως και τις 31 Μαρτίου.

⁽²⁾ Ισχύει ενιαίο εισιτήριο για το μουσείο και τον αρχαιολογικό χώρο.

ΕΠΕΞΗΓΗΜΑΤΙΚΕΣ ΣΗΜΕΙΩΣΕΙΣ

Έρευνα Κίνησης Μουσείων και Αρχαιολογικών χώρων

Η έρευνα Κίνησης Μουσείων και Αρχαιολογικών Χώρων παρουσιάζει αποτελέσματα από το έτος 1970. Με την έρευνα αυτή συγκεντρώνονται στοιχεία από το Ταμείο Αρχαιολογικών Πόρων και Απαλλοτριώσεων (ΤΑΠ) του Υπουργείου Πολιτισμού και Αθλητισμού που αναφέρονται στον αριθμό των επισκεπτών και των εισπράξεων από τα διατεθέντα εισιτήρια στα Μουσεία αρχαιολογικού και ιστορικού ενδιαφέροντος και στους Αρχαιολογικούς χώρους.

Για το Νέο Μουσείο Ακρόπολης διατίθενται στοιχεία επισκεπτών και εισπράξεων από τον μήνα Δεκέμβριο του 2009.

Νομικό πλαίσιο

Η παρούσα έρευνα, η οποία διεξάγεται από το έτος 1970, είναι συνεχής και παράγει μηνιαία στοιχεία και κατ' επέκταση ετήσια, στη βάση της ΚΥΑ 15189/Β379/73.

Περίοδος Αναφοράς Μεθοδολογία και ορισμοί

01/03/2020 έως 31/03/2020

Η έρευνα διενεργείται σε μηνιαία βάση και τα στοιχεία συγκεντρώνονται κυρίως από το Ταμείο Αρχαιολογικών Πόρων και Απαλλοτριώσεων (ΤΑΠ) του Υπουργείου Πολιτισμού και Αθλητισμού. Τα στοιχεία που συγκεντρώνονται αφορούν τον αριθμό των επισκεπτών και των αντίστοιχων εισπράξεων από τα διατεθέντα εισιτήρια στα Μουσεία αρχαιολογικού και ιστορικού ενδιαφέροντος και τους Αρχαιολογικούς χώρους της χώρας. Στοιχεία παρουσιάζονται κατά μήνα και στο τέλος του έτους συνολικά για όλο το έτος.

Αριθμός ενιαίων εισιτηρίων:

Από τον Απρίλιο 1999, εκτός του καθιερωμένου εισιτηρίου, άρχισε να καταβάλλεται **ενιαίο εισιτήριο** σε ορισμένα μουσεία και αρχαιολογικούς χώρους. Το σύνολο των εισιτηρίων αυτών για τον μήνα **Μάρτιο** του **2020** ανέρχεται σε **3.693**.

Παραπομπές

Περισσότερες πληροφορίες σχετικά με την Έρευνα Κίνησης Μουσείων και Αρχαιολογικών χώρων και παλαιότερες χρονολογικές σειρές διατίθενται στην ιστοσελίδα της Υπηρεσίας στο: <http://www.statistics.gr/el/statistics/-/publication/SCI21/>