



ΔΕΛΤΙΟ ΤΥΠΟΥ

ΚΙΝΗΣΗ ΜΟΥΣΕΙΩΝ ΚΑΙ ΑΡΧΑΙΟΛΟΓΙΚΩΝ ΧΩΡΩΝ ΝΟΕΜΒΡΙΟΣ 2021

Η Ελληνική Στατιστική Αρχή (ΕΛΣΤΑΤ) ανακοινώνει τα αποτελέσματα της Έρευνας Κίνησης Μουσείων και Αρχαιολογικών Χώρων για τον μήνα Νοέμβριο 2021. Συγκεκριμένα:

- Κατά το μήνα Νοέμβριο του 2021 σε σχέση με τον αντίστοιχο μήνα του 2020, καταγράφεται αύξηση των επισκεπτών των Μουσείων κατά 1596,5%, των επισκεπτών ελεύθερης εισόδου κατά 1200,4% και των αντίστοιχων εισπράξεων κατά 2188,4%, δεδομένου ότι σε εφαρμογή των μέτρων που ελήφθησαν για την αντιμετώπιση της πανδημίας της νόσου του κορωνοϊού (COVID-19), από την 1^η Νοεμβρίου του 2020 τα μουσεία ανέστειλαν σταδιακά τη λειτουργία τους, ενώ τον αντίστοιχο μήνα του 2021 λειτούργησαν κανονικά (Πίνακας 1).
- Στους Αρχαιολογικούς χώρους, κατά το μήνα Νοέμβριο 2021 σε σύγκριση με τον αντίστοιχο μήνα του 2020 καταγράφεται αύξηση των επισκεπτών κατά 757,9%, των επισκεπτών ελεύθερης εισόδου κατά 352,4% και των εισπράξεων κατά 1911,2%, δεδομένου ότι σε εφαρμογή των μέτρων που ελήφθησαν για την αντιμετώπιση της πανδημίας της νόσου του κορωνοϊού (COVID-19), τον Νοέμβριο του 2020 λειτούργησαν συνολικά έξι (6) ημερολογιακές ημέρες, ενώ τον αντίστοιχο μήνα του 2021 λειτούργησαν κανονικά (Πίνακας 1).
- Κατά το ενδεκάμηνο Ιανουαρίου - Νοεμβρίου 2021 παρατηρείται αύξηση σε σχέση με την αντίστοιχη περίοδο του έτους 2020 κατά 73,6% στους επισκέπτες των Μουσείων, κατά 38,7% στους επισκέπτες ελεύθερης εισόδου, ενώ αύξηση κατά 148,2% παρατηρείται στις αντίστοιχες εισπράξεις, δεδομένης της αναστολής λειτουργίας των Μουσείων από τις 14 Μαρτίου 2020 έως τις 16 Ιουνίου 2020 και σταδιακά από την 1^η Νοεμβρίου 2020 έως τις 13 Μαΐου 2021, σε εφαρμογή των μέτρων που ελήφθησαν για την αντιμετώπιση της πανδημίας της νόσου του κορωνοϊού (Covid-19) (Πίνακας 2).
- Στους Αρχαιολογικούς χώρους, κατά το ενδεκάμηνο Ιανουαρίου - Νοεμβρίου 2021, παρατηρείται αύξηση σε σχέση με την αντίστοιχη περίοδο του έτους 2020 κατά 91,9% στους επισκέπτες, κατά 41,3% στους επισκέπτες ελεύθερης εισόδου και κατά 154,2% στις αντίστοιχες εισπράξεις, δεδομένης της αναστολής λειτουργίας των Αρχαιολογικών χώρων από τις 14 Μαρτίου έως και τις 17 Μαΐου 2020 και εκ νέου από τις 7 Νοεμβρίου του 2020 έως τις 21 Μαρτίου 2021 σε εφαρμογή των μέτρων που ελήφθησαν για την αντιμετώπιση της πανδημίας της νόσου του κορωνοϊού (Covid-19) (Πίνακας 2).

Γράφημα 1: Κίνηση Μουσείων και Αρχαιολογικών Χώρων (Ιανουάριος 2016 – Νοέμβριος 2021)

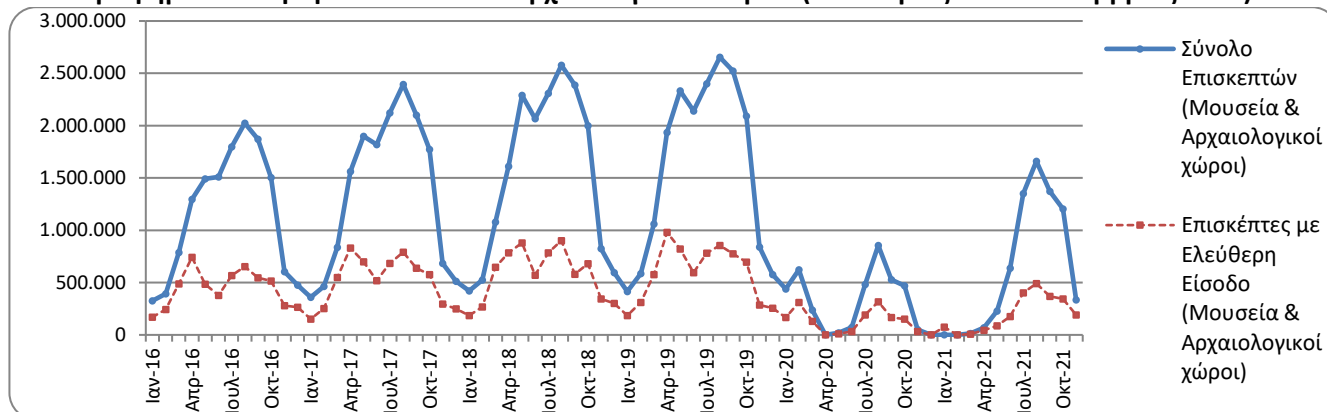

Πληροφορίες για μεθοδολογικά θέματα:

Διεύθυνση Τομεακών Στατιστικών
Τμήμα Στατιστικών Τουρισμού και Πολιτισμού
Η Προϊσταμένη του Τμήματος: Ασημίνα Κατρή
Τηλ: 213 135 2168
e-mail: a.katri@statistics.gr

Πληροφορίες για παροχή δεδομένων:

Τηλ.: 213 135 2022, 2308, 2310
e-mail: data.dissem@statistics.gr

**ΠΙΝΑΚΑΣ 1: ΕΠΙΣΚΕΠΤΕΣ ΜΟΥΣΕΙΩΝ ΚΑΙ ΑΡΧΑΙΟΛΟΓΙΚΩΝ ΧΩΡΩΝ – ΕΙΣΠΡΑΞΕΙΣ
(ΝΟΕΜΒΡΙΟΣ 2020 ΚΑΙ ΝΟΕΜΒΡΙΟΣ 2021)**

I. ΑΡΙΘΜΟΣ ΕΠΙΣΚΕΠΤΩΝ			
Μουσεία - Αρχαιολογικοί Χώροι	2020 ⁽²⁾	2021 ⁽²⁾	Μεταβολή 2021/2020
Γενικό σύνολο επισκεπτών (Α+Β)	49.239	506.898	929,5%
A. Μουσεία (Γ+Ε)	10.072	170.870	1596,5%
Μουσείο Ακρόπολης	2.582	54.216	1999,8%
Εθνικό Αρχαιολογικό	851	19.825	2229,6%
Αρχαίας Ολυμπίας	541	2.522	366,2%
Παλάτι Ιπποτών (Ρόδου)	838	6.157	634,7%
Ηρακλείου (Κρήτης)	885	6.433	626,9%
Λευκού Πύργου	0	8.332	-
Δελφών	572	5.649	887,6%
Λοιπών μουσείων	3.803	67.736	1681,1%
B. Αρχαιολογικοί χώροι (Δ+Ζ)	39.167	336.028	757,9%
Επιδαύρου ⁽¹⁾	1.107	11.277	918,7%
Ακροπόλεως Μυκηνών και Θησαυρού Ατρέα	1.125	12.671	1026,3%
Ακροπόλεως Αθηνών	11.941	118.875	895,5%
Σουνίου	1.723	15.768	815,1%
Ακροπόλεως Λίνδου	1.456	6.532	348,6%
Βασιλικοί Τάφοι Βεργίνας	305	4.232	1287,5%
Αρχαίας Ολυμπίας	970	8.635	790,2%
Κνωσού (Κρήτης)	2.328	16.201	595,9%
Φαιστού (Κρήτης)	245	1.789	630,2%
Αρχαίας Κορίνθου ⁽¹⁾	652	5.324	716,6%
Μυστρά ⁽¹⁾	977	3.201	227,6%
Δελφών	1.404	13.014	826,9%
Λοιπών αρχαιολογικών χώρων	14.934	118.509	693,6%
II. ΑΡΙΘΜΟΣ ΕΠΙΣΚΕΠΤΩΝ ΜΕ ΕΙΣΙΤΗΡΙΟ			
	2020 ⁽²⁾	2021 ⁽²⁾	Μεταβολή 2021/2020
Σύνολο Επισκεπτών Με Εισιτήριο (Γ+Δ)	17.933	315.931	1661,7%
Γ. Μουσεία	4.253	95.199	2138,4%
Δ. Αρχαιολογικοί χώροι	13.680	220.732	1513,5%
III. ΑΡΙΘΜΟΣ ΕΠΙΣΚΕΠΤΩΝ ΕΛΕΥΘΕΡΗΣ ΕΙΣΟΔΟΥ			
	2020 ⁽²⁾	2021 ⁽²⁾	Μεταβολή 2021/2020
Σύνολο Επισκεπτών Ελεύθερης Εισόδου (Ε+Ζ)	31.306	190.967	510,0%
Ε. Μουσεία	5.819	75.671	1200,4%
Ζ. Αρχαιολογικοί χώροι	25.487	115.296	352,4%
IV. ΕΙΣΠΡΑΞΕΙΣ (σε ευρώ)			
	2020 ⁽²⁾	2021 ⁽²⁾	Μεταβολή 2021/2020
Σύνολο Εισπράξεων (Η+Θ)	108.822	2.247.452	1965,3%
Η. Μουσεία	21.233	485.892	2188,4%
Θ. Αρχαιολογικοί χώροι	87.589	1.761.560	1911,2%

⁽¹⁾ Ισχύει ενιαίο εισιτήριο για το μουσείο και τον αρχαιολογικό χώρο.

⁽²⁾ Η λειτουργία των Μουσείων αναστάλη σταδιακά από τις 14 Μαρτίου 2020 έως τις 16 Ιουνίου 2020 και σταδιακά από την 1^η Νοεμβρίου 2020 έως τις 13 Μαΐου 2021. Αντίστοιχα, η λειτουργία των Αρχαιολογικών Χώρων, αναστάλη από τις 14 Μαρτίου 2020 έως και τις 17 Μαΐου 2020 και από τις 7 Νοεμβρίου 2020 έως τις 21 Μαρτίου 2021, σε εφαρμογή των μέτρων που ελήφθησαν για την αντιμετώπιση της πανδημίας της νόσου του κορωνοϊού (COVID-19).

Στα παρακάτω διαγράμματα παρουσιάζεται η πορεία των εισπράξεων Μουσείων και Αρχαιολογικών χώρων (γράφημα 2) καθώς και η επισκεψιμότητα ανά Αρχαιολογικό χώρο (γράφημα 3).

Γράφημα 2: Εισπράξεις Μουσείων και Αρχαιολογικών χώρων (Ιανουάριος 2016 – Νοέμβριος 2021)
(σε χιλιάδες ευρώ)

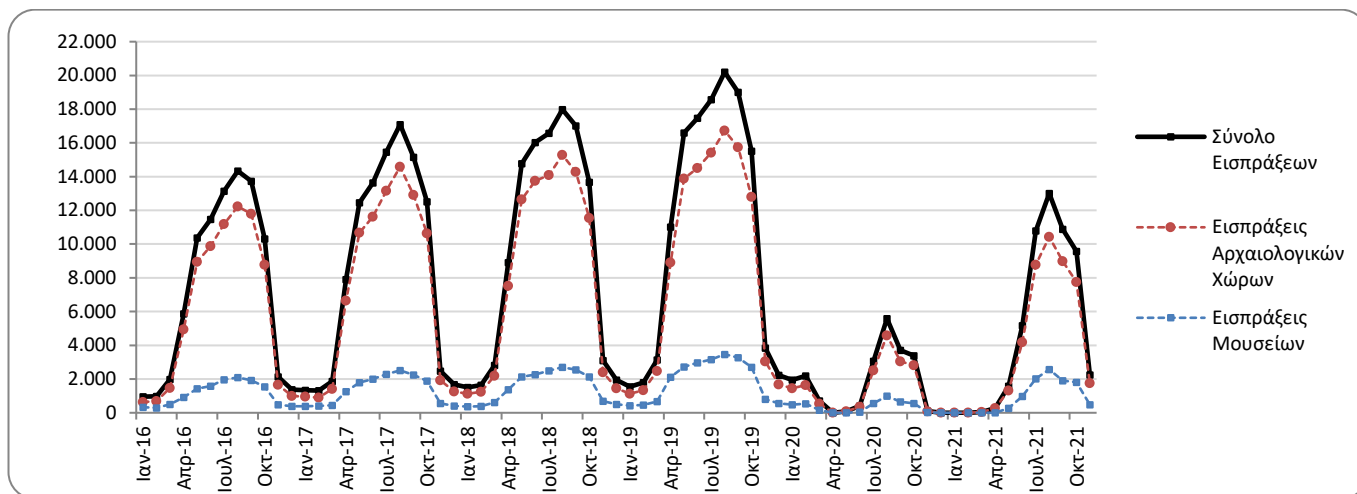

Γράφημα 3: Επισκεψιμότητα Μουσείων, Νοέμβριος 2021

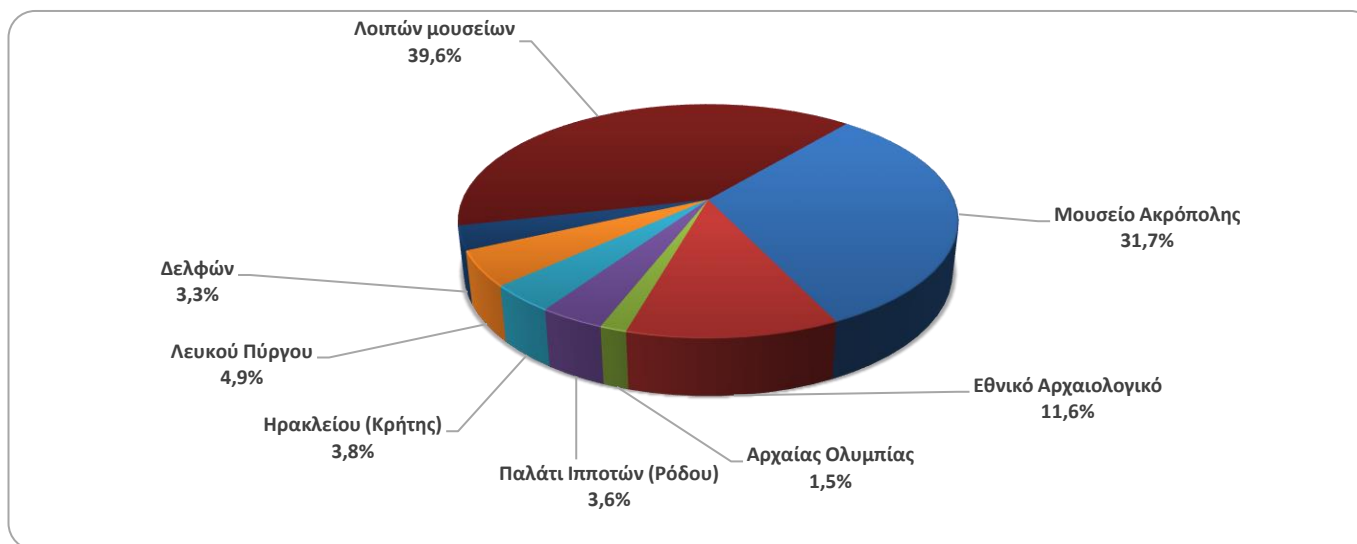

Γράφημα 4: Επισκεψιμότητα Αρχαιολογικών χώρων, Νοέμβριος 2021

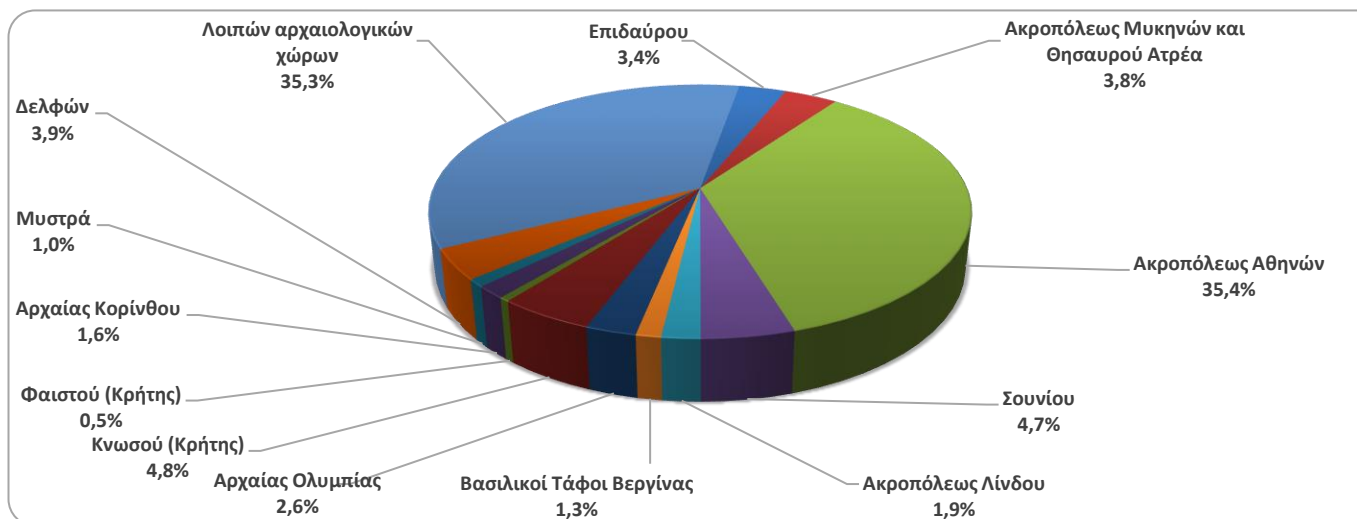

**ΠΙΝΑΚΑΣ 2: ΕΠΙΣΚΕΠΤΕΣ ΜΟΥΣΕΙΩΝ ΚΑΙ ΑΡΧΑΙΟΛΟΓΙΚΩΝ ΧΩΡΩΝ - ΕΙΣΠΡΑΞΕΙΣ
(2019, 2020, ΙΑΝΟΥΑΡΙΟΣ-ΝΟΕΜΒΡΙΟΣ 2020, 2021)**

I. ΑΡΙΘΜΟΣ ΕΠΙΣΚΕΠΤΩΝ					
Μουσεία - Αρχαιολογικοί Χώροι	2019	2020 ⁽²⁾	ΙΑΝΟΥΑΡΙΟΣ-ΝΟΕΜΒΡΙΟΣ		Μεταβολή 2021/2020
			2020 ⁽²⁾	2021 ⁽²⁾	
Γενικό σύνολο επισκεπτών (Α+Β)	19.559.278	3.772.828	3.772.828	7.038.526	86,6%
A. Μουσεία (Γ+Ε)	5.895.927	1.100.904	1.100.904	1.910.685	73,6%
Μουσείο Ακρόπολης	1.755.435	325.969	325.969	510.707	56,7%
Εθνικό Αρχαιολογικό	608.876	98.175	98.175	174.376	77,6%
Αρχαίας Ολυμπίας	159.348	21.956	21.956	32.579	48,4%
Παλάτι Ιπποτών (Ρόδου)	263.958	54.572	54.572	140.799	158,0%
Ηρακλείου (Κρήτης)	660.533	63.027	63.027	125.011	98,3%
Λευκού Πύργου	251.760	62.007	62.007	71.491	15,3%
Δελφών	275.993	41.984	41.984	52.991	26,2%
Λοιπών μουσείων	1.920.024	433.214	433.214	802.731	85,3%
B. Αρχαιολογικοί χώροι (Δ+Ζ)	13.663.351	2.671.924	2.671.924	5.127.841	91,9%
Επιδαύρου ⁽¹⁾	535.751	103.532	103.532	175.894	69,9%
Ακροπόλεως Μυκηνών και Θησαυρού Ατρέα	502.619	78.839	78.839	150.177	90,5%
Ακροπόλεως Αθηνών	3.593.586	620.132	620.132	1.146.673	84,9%
Σουνίου	337.544	100.319	100.319	162.722	62,2%
Ακροπόλεως Λίνδου	525.757	156.462	156.462	348.564	122,8%
Βασιλικοί Τάφοι Βεργίνας	223.151	37.586	37.586	52.716	40,3%
Αρχαίας Ολυμπίας	457.710	64.759	64.759	140.648	117,2%
Κνωσού (Κρήτης)	949.192	175.927	175.927	441.466	150,9%
Φαιστού (Κρήτης)	121.796	31.885	31.885	48.189	51,1%
Αρχαίας Κορίνθου ⁽¹⁾	214.023	31.981	31.981	56.637	77,1%
Μυστρά ⁽¹⁾	147.713	36.352	36.352	75.699	108,2%
Δελφών	405.348	75.983	75.983	138.143	81,8%
Λοιπών αρχαιολογικών χώρων	5.649.161	1.158.167	1.158.167	2.190.313	89,1%
II. ΕΙΣΠΡΑΞΕΙΣ ΜΕ ΕΙΣΙΤΗΡΙΟ					
	2019	2020 ⁽²⁾	ΙΑΝΟΥΑΡΙΟΣ-ΝΟΕΜΒΡΙΟΣ		Μεταβολή 2021/2020
			2020 ⁽²⁾	2021 ⁽²⁾	
Σύνολο Επισκεπτών Με Εισιτήριο (Γ+Δ)	12.434.987	2.268.397	2.268.397	4.926.061	117,2%
Γ. Μουσεία	3.345.997	605.426	605.426	1.223.594	102,1%
Δ. Αρχαιολογικοί χώροι	9.088.990	1.662.971	1.662.971	3.702.467	122,6%
III. ΑΡΙΘΜΟΣ ΕΠΙΣΚΕΠΤΩΝ ΕΛΕΥΘΕΡΗΣ ΕΙΣΟΔΟΥ					
	2019	2020 ⁽²⁾	ΙΑΝΟΥΑΡΙΟΣ-ΝΟΕΜΒΡΙΟΣ		Μεταβολή 2021/2020
			2020 ⁽²⁾	2021 ⁽²⁾	
Σύνολο Επισκεπτών Ελεύθερης Εισόδου (Ε+Ζ)	7.124.291	1.504.431	1.504.431	2.112.465	40,4%
Ε. Μουσεία	2.549.930	495.478	495.478	687.091	38,7%
Ζ. Αρχαιολογικοί χώροι	4.574.361	1.008.953	1.008.953	1.425.374	41,3%
IV. ΕΙΣΠΡΑΞΕΙΣ (σε ευρώ)					
	2019	2020 ⁽²⁾	ΙΑΝΟΥΑΡΙΟΣ-ΝΟΕΜΒΡΙΟΣ		Μεταβολή 2021/2020
			2020 ⁽²⁾	2021 ⁽²⁾	
Σύνολο Εισπράξεων (Η+Θ)	130.938.846	21.176.036	21.176.036	53.592.583	153,1%
Η. Μουσεία ⁽³⁾	23.343.026	4.047.401	4.047.401	10.045.911	148,2%
Θ. Αρχαιολογικοί χώροι	107.595.820	17.128.635	17.128.635	43.546.672	154,2%

⁽¹⁾ Ισχύει ενιαίο εισιτήριο για το μουσείο και τον αρχαιολογικό χώρο.

⁽²⁾ Η λειτουργία των Μουσείων αναστάλη σταδιακά από τις 14 Μαρτίου 2020 έως τις 16 Ιουνίου 2020 και σταδιακά από την 1^η Νοεμβρίου 2020 έως τις 13 Μαΐου 2021. Αντίστοιχα, η λειτουργία των Αρχαιολογικών Χώρων, αναστάλη από τις 14 Μαρτίου 2020 έως και τις 17 Μαΐου 2020 και από τις 7 Νοεμβρίου 2020 έως τις 21 Μαρτίου 2021, σε εφαρμογή των μέτρων που ελήφθησαν για την αντιμετώπιση της πανδημίας της νόσου του κορωνοϊού (COVID-19).

⁽³⁾ Αναθεωρημένα στοιχεία 2020 λόγω διαβίβασης συμπληρωματικών στοιχείων από διοικητικές πηγές.

ΕΠΕΞΗΓΗΜΑΤΙΚΕΣ ΣΗΜΕΙΩΣΕΙΣ

Έρευνα Κίνησης Μουσείων και Αρχαιολογικών χώρων	<p>Η έρευνα Κίνησης Μουσείων και Αρχαιολογικών Χώρων παρουσιάζει αποτελέσματα από το έτος 1970. Με την έρευνα αυτή συγκεντρώνονται στοιχεία από τον Οργανισμό Διαχείρισης και Ανάπτυξης Πολιτιστικών Χώρων (Ο.Δ.Α.Π.), εποπτευόμενο φορέα από το Υπουργείο Πολιτισμού και Αθλητισμού, σχετικά με τον αριθμό των επισκεπτών και των εισπράξεων από τα διατεθέντα εισιτήρια στα Μουσεία αρχαιολογικού και ιστορικού ενδιαφέροντος και στους Αρχαιολογικούς χώρους.</p> <p>Για το Νέο Μουσείο Ακρόπολης διατίθενται στοιχεία επισκεπτών και εισπράξεων από τον μήνα Δεκέμβριο του 2009.</p>
Νομικό πλαίσιο	<p>Η παρούσα έρευνα, η οποία διεξάγεται από το έτος 1970, είναι συνεχής και παράγει μηνιαία στοιχεία και κατ' επέκταση ετήσια, στη βάση της ΚΥΑ 15189/Β379/73.</p>
Περίοδος Αναφοράς	<p>1/11/2021 - 30/11/2021</p>
Μεθοδολογία και ορισμοί	<p>Η έρευνα διενεργείται σε μηνιαία βάση και τα στοιχεία συγκεντρώνονται κυρίως από τον Οργανισμό Διαχείρισης και Ανάπτυξης Πολιτιστικών Χώρων (Ο.Δ.Α.Π.), εποπτευόμενο φορέα από το Υπουργείο Πολιτισμού και Αθλητισμού. Τα στοιχεία που συγκεντρώνονται αφορούν τον αριθμό των επισκεπτών και των αντίστοιχων εισπράξεων από τα διατεθέντα εισιτήρια στα Μουσεία αρχαιολογικού και ιστορικού ενδιαφέροντος και τους Αρχαιολογικούς χώρους της χώρας. Στοιχεία παρουσιάζονται κατά μήνα και στο τέλος του έτους συνολικά για όλο το έτος.</p> <p>Αριθμός ενιαίων εισιτηρίων:</p> <p>Από τον Απρίλιο 1999, εκτός του καθιερωμένου εισιτηρίου, άρχισε να καταβάλλεται ενιαίο εισιτήριο σε ορισμένα μουσεία και αρχαιολογικούς χώρους. Το σύνολο των εισιτηρίων αυτών για τον μήνα Νοέμβριο του 2021 ανέρχεται σε 11.844</p>
Παραπομπές	<p>Περισσότερες πληροφορίες σχετικά με την Έρευνα Κίνησης Μουσείων και Αρχαιολογικών χώρων και παλαιότερες χρονολογικές σειρές διατίθενται στην ιστοσελίδα της Υπηρεσίας στο: http://www.statistics.gr/el/statistics/-/publication/SCI21/</p>