



ΕΒΔΟΜΑΔΙΑΙΑ ΣΤΟΙΧΕΙΑ ΘΑΝΑΤΩΝ: Περίοδος 1^η έως 35^η εβδομάδα, 2024

Η Ελληνική Στατιστική Αρχή (ΕΛΣΤΑΤ) ανακοινώνει τα προσωρινά στατιστικά στοιχεία που αποτυπώνουν την εβδομαδιαία εξέλιξη των θανάτων για την περίοδο από την πρώτη (1^η) έως και την τριακοστή πέμπτη (35^η) εβδομάδα του έτους 2024 (1/1/2024 – 1/9/2024). Τα στοιχεία αναφέρονται στους θανάτους που έλαβαν χώρα στην Ελληνική επικράτεια, κατά την εν λόγω περίοδο, οι οποίοι προκλήθηκαν από διάφορες αιτίες περιλαμβανομένων των θανάτων λόγω της πανδημίας Covid-19.

Τα στοιχεία που περιλαμβάνονται στη δημοσίευση αυτή καταρτίζονται στο πλαίσιο της έρευνας Φυσικής Κίνησης Πληθυσμού (ΦΚΠ) και προέρχονται από στοιχεία που διαβιβάζονται από τα Ληξιαρχεία των Δημοτικών Αρχών σύμφωνα με τα γεγονότα θανάτων που έχουν δηλωθεί και καταχωρηθεί μέχρι την ημερομηνία διαβίβασής τους. Εκπρόθεσμες δηλώσεις θανάτων που διαβιβάζονται στην ΕΛΣΤΑΤ ενσωματώνονται, μετά την υποβολή τους, στην ημερομηνία του συμβάντος.

Σύμφωνα με τα στοιχεία αυτά, **οι θάνατοι στην Ελλάδα κατά τις πρώτες τριάντα πέντε (35) εβδομάδες του 2024 (1/1/2024 – 1/9/2024) ανήλθαν σε 85.896** (43.075 άνδρες και 42.821 γυναίκες), ενώ **κατά το αντίστοιχο διάστημα του 2023 (2/1/2023 – 3/9/2023) είχαν ανέλθει σε 87.728** (44.252 άνδρες και 43.476 γυναίκες) σημειώνοντας μείωση κατά 1.832 θανάτους (-2,1%). Μείωση κατά 3.176 θανάτους (-3,6%) σημειώθηκε σε σχέση με το μέσο όρο των συνολικών θανάτων κατά τις πρώτες τριάντα πέντε (35) εβδομάδες των ετών της περιόδου 2018 – 2023 (89.072 θάνατοι). Τα αντίστοιχα ποσοστά μεταβολής, ανά έτος, για την περίοδο 2018 - 2023 ανέρχονται σε -10,8% το 2023 σε σχέση με το 2022 (98.401), 3,7% το 2022 σε σχέση με το 2021 (94.930), 10,2% το 2021 σε σχέση με το 2020 (86.121), -0,2% το 2020 σε σχέση με το 2019 (86.322) και 6,7% το 2019 σε σχέση με το 2018 (80.930) (Πίνακες 1, 2, 3 και 4).

Γράφημα 1. Εβδομαδιαία εξέλιξη των θανάτων, τις εβδομάδες 1^η – 35^η, 2023 και 2024

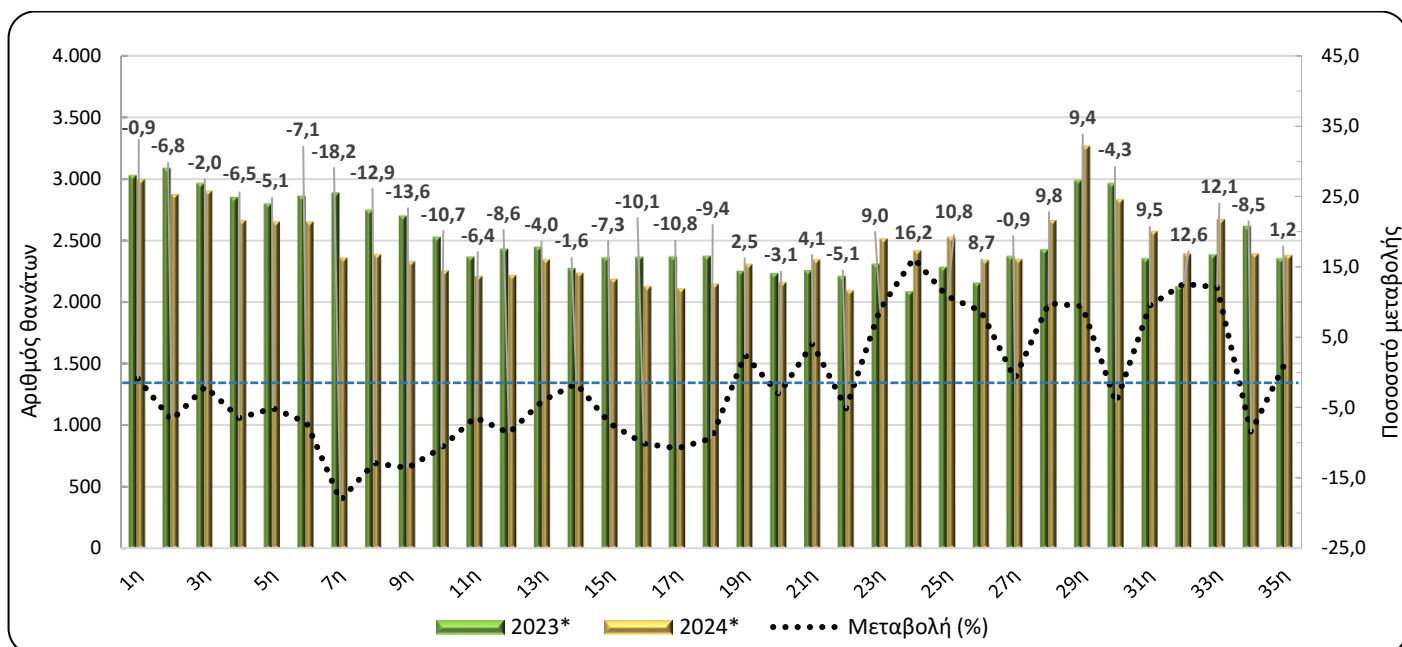

* Προσωρινά στοιχεία

Πληροφορίες για μεθοδολογικά θέματα:

Διεύθυνση Στατιστικών Πληθυσμού, Απασχόλησης & Κόστους Ζωής
Τμήμα Στατιστικών Πληθυσμού και Μετανάστευσης
Γεωργία Θυμόγλου, τηλ.: 213 135 2175, e-mail: g.thymoglou@statistics.gr
Χρήστος Χρήστου, τηλ.: 213 135 2884, e-mail: c.christou@statistics.gr
Μηλαίου Άννα, τηλ.: 213 135 2934, e-mail: a.milaiou@statistics.gr

Πληροφορίες για παροχή δεδομένων:

Τηλ: 213 135 2022, -2308, -2310
e-mail: data.dissem@statistics.gr

Πίνακας 1. Εβδομαδιαία εξέλιξη των θανάτων, 2023 και 2024

Εβδομάδα	2023*	2024*	Μεταβολή (%)
1 ^η	3.025	2.997	-0,9
2 ^η	3.085	2.874	-6,8
3 ^η	2.960	2.902	-2,0
4 ^η	2.848	2.662	-6,5
5 ^η	2.797	2.654	-5,1
6 ^η	2.858	2.654	-7,1
7 ^η	2.884	2.359	-18,2
8 ^η	2.743	2.388	-12,9
9 ^η	2.698	2.331	-13,6
10 ^η	2.525	2.256	-10,7
11 ^η	2.363	2.211	-6,4
12 ^η	2.428	2.219	-8,6
13 ^η	2.444	2.346	-4,0
14 ^η	2.274	2.237	-1,6
15 ^η	2.359	2.186	-7,3
16 ^η	2.365	2.127	-10,1
17 ^η	2.366	2.110	-10,8
18 ^η	2.372	2.148	-9,4
19 ^η	2.250	2.306	2,5
20 ^η	2.231	2.162	-3,1
21 ^η	2.255	2.347	4,1
22 ^η	2.207	2.094	-5,1
23 ^η	2.308	2.515	9,0
24 ^η	2.083	2.420	16,2
25 ^η	2.282	2.529	10,8
26 ^η	2.154	2.342	8,7
27 ^η	2.369	2.348	-0,9
28 ^η	2.425	2.663	9,8
29 ^η	2.987	3.268	9,4
30 ^η	2.959	2.832	-4,3
31 ^η	2.350	2.574	9,5
32 ^η	2.126	2.393	12,6
33 ^η	2.383	2.671	12,1
34 ^η	2.615	2.392	-8,5
35 ^η	2.350	2.379	1,2
Σύνολο	87.728	85.896	-2,1

*Προσωρινά στοιχεία

Σύμφωνα με τα παραπάνω στοιχεία, κατά τις πρώτες τριάντα πέντε (35) εβδομάδες του 2024, παρατηρείται μείωση των θανάτων για είκοσι τρεις (23) εβδομάδες και αύξηση των θανάτων για δώδεκα (12) εβδομάδες σε σχέση με το αντίστοιχο διάστημα του 2023. Οι πιο σημαντικές μειώσεις καταγράφονται την 7^η (12/2/2024 - 18/2/2024), την 9^η (26/2/2024 - 3/3/2024) και την 8^η εβδομάδα (19/2/2024 - 25/2/2024) κατά 18,2%, 13,6% και 12,9% αντίστοιχα. Οι πιο σημαντικές αυξήσεις καταγράφονται την 24^η (10/6/2024 - 16/6/2024), την 32^η (5/8/2024 - 11/8/2024) και την 33^η εβδομάδα (12/8/2024 - 18/8/2024) κατά 16,2%, 12,6% και 12,1% αντίστοιχα.

Διευκρινίζεται ότι τα στοιχεία αναθεωρούνται μετά την ενσωμάτωση νεότερων στοιχείων ή την επικαιροποίηση προηγούμενων στοιχείων που διαβιβάζονται, κάθε φορά, από τα Ληξιαρχεία. Ως εκ τούτου, τα στοιχεία μπορεί να διαφέρουν από τα αντίστοιχα που ανακοινώθηκαν σε προηγούμενες δημοσιεύσεις.

Γράφημα 2. Θάνατοι για τις εβδομάδες 1^η - 35^η, 2018 - 2024 (αθροιστική σειρά)

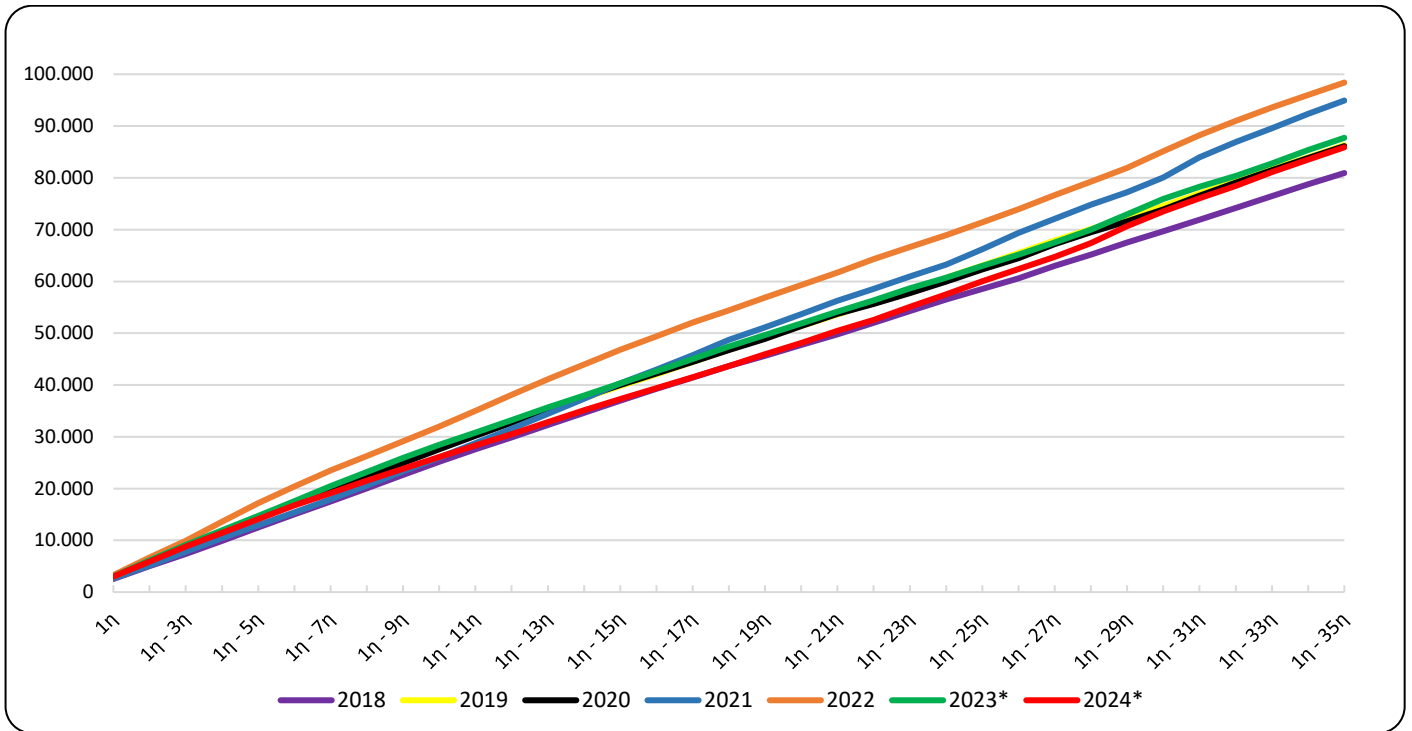

*Προσωρινά στοιχεία

Γράφημα 3. Θάνατοι για τις εβδομάδες 1^η – 35^η, για τα έτη 2022, 2023, 2024 και Μέσος Όρος θανάτων της περιόδου 2018-2023

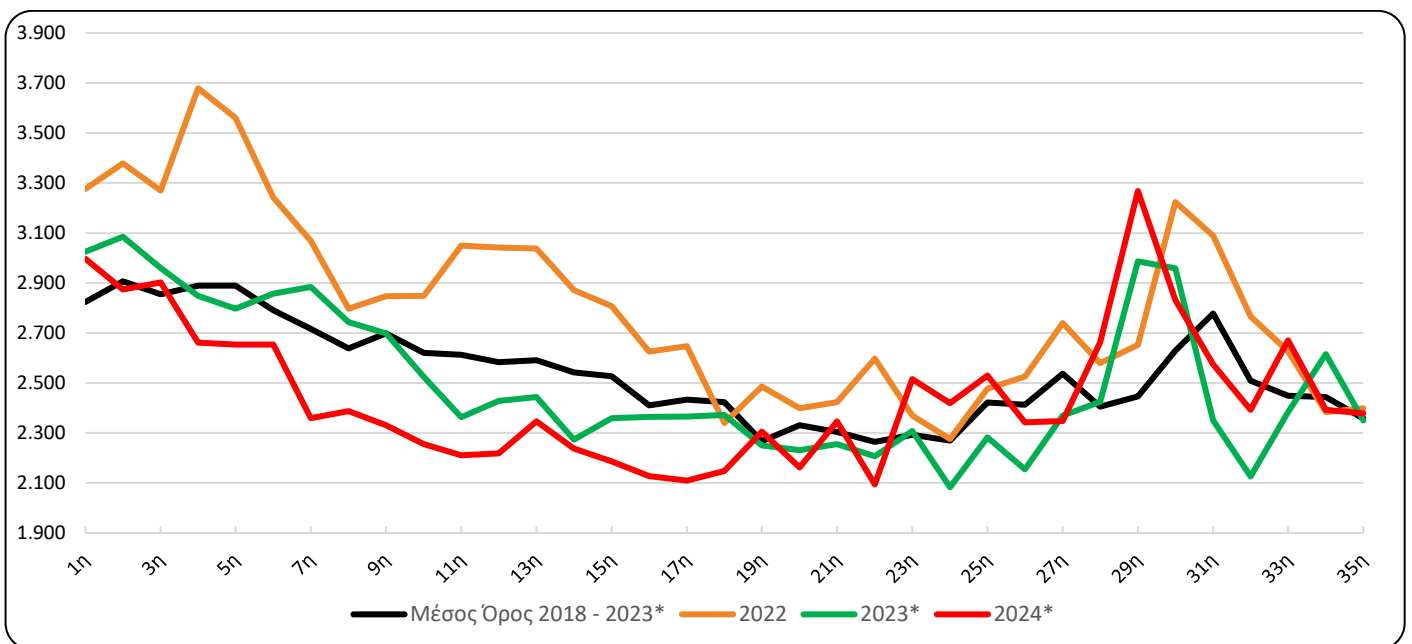

*Προσωρινά στοιχεία

Πίνακας 2. Θάνατοι τις εβδομάδες 1^η - 35^η, 2018 - 2024 (αθροιστική σειρά)

Εβδομάδα	2018	2019	2020	2021	2022	2023*	2024*	Μέσος Όρος 2018 - 2023*
1 ^η	2.533	2.706	2.751	2.650	3.276	3.025	2.997	2.824
1 ^η - 2 ^η	4.986	5.811	5.674	5.147	6.654	6.110	5.871	5.730
1 ^η - 3 ^η	7.331	8.850	8.537	7.798	9.924	9.070	8.773	8.585
1 ^η - 4 ^η	9.879	11.710	11.311	10.423	13.603	11.918	11.435	11.474
1 ^η - 5 ^η	12.484	14.603	14.301	12.916	17.164	14.715	14.089	14.364
1 ^η - 6 ^η	15.041	17.375	17.151	15.379	20.406	17.573	16.743	17.154
1 ^η - 7 ^η	17.510	19.938	19.933	17.914	23.475	20.457	19.102	19.871
1 ^η - 8 ^η	20.003	22.598	22.402	20.582	26.272	23.200	21.490	22.510
1 ^η - 9 ^η	22.613	25.367	24.947	23.306	29.119	25.898	23.821	25.208
1 ^η - 10 ^η	25.145	27.886	27.592	25.963	31.967	28.423	26.077	27.829
1 ^η - 11 ^η	27.560	30.356	30.186	28.751	35.016	30.786	28.288	30.443
1 ^η - 12 ^η	29.890	32.747	32.734	31.510	38.058	33.214	30.507	33.026
1 ^η - 13 ^η	32.255	35.079	35.173	34.440	41.096	35.658	32.853	35.617
1 ^η - 14 ^η	34.596	37.492	37.627	37.338	43.968	37.932	35.090	38.159
1 ^η - 15 ^η	36.945	39.804	39.989	40.309	46.775	40.291	37.276	40.686
1 ^η - 16 ^η	39.264	42.024	42.257	42.972	49.401	42.656	39.403	43.096
1 ^η - 17 ^η	41.439	44.427	44.460	45.777	52.048	45.022	41.513	45.529
1 ^η - 18 ^η	43.665	46.787	46.767	48.714	54.388	47.394	43.661	47.953
1 ^η - 19 ^η	45.645	49.110	48.895	51.153	56.874	49.644	45.967	50.220
1 ^η - 20 ^η	47.757	51.378	51.369	53.654	59.273	51.875	48.129	52.551
1 ^η - 21 ^η	49.778	53.588	53.698	56.238	61.696	54.130	50.476	54.855
1 ^η - 22 ^η	52.001	55.869	55.659	58.556	64.293	56.337	52.570	57.119
1 ^η - 23 ^η	54.303	58.154	57.760	60.949	66.662	58.645	55.085	59.412
1 ^η - 24 ^η	56.491	60.700	59.971	63.263	68.938	60.728	57.505	61.682
1 ^η - 25 ^η	58.571	63.076	62.325	66.223	71.415	63.010	60.034	64.103
1 ^η - 26 ^η	60.616	65.495	64.506	69.377	73.941	65.164	62.376	66.517
1 ^η - 27 ^η	62.977	67.872	67.177	72.080	76.681	67.533	64.724	69.053
1 ^η - 28 ^η	65.137	70.130	69.481	74.782	79.261	69.958	67.387	71.458
1 ^η - 29 ^η	67.493	72.227	71.618	77.233	81.913	72.945	70.655	73.905
1 ^η - 30 ^η	69.688	74.564	73.853	80.060	85.137	75.904	73.487	76.534
1 ^η - 31 ^η	71.919	76.950	76.567	83.955	88.226	78.254	76.061	79.312
1 ^η - 32 ^η	74.207	79.341	79.095	86.909	90.992	80.380	78.454	81.821
1 ^η - 33 ^η	76.492	81.702	81.462	89.582	93.619	82.763	81.125	84.270
1 ^η - 34 ^η	78.752	83.966	83.823	92.363	96.002	85.378	83.517	86.714
1 ^η - 35 ^η	80.930	86.322	86.121	94.930	98.401	87.728	85.896	89.072
Μεταβολή (%)		6,7	-0,2	10,2	3,7	-10,8	-2,1	

*Προσωρινά στοιχεία

Πίνακας 3. Εβδομαδιαία εξέλιξη των θανάτων ανά φύλο, τις εβδομάδες 1^η - 35^η, έτους 2024*

Εβδομάδα	Σύνολο	Άρρενες	Θήλειες
1 ^η	2.997	1.499	1.498
2 ^η	2.874	1.488	1.386
3 ^η	2.902	1.452	1.450
4 ^η	2.662	1.342	1.320
5 ^η	2.654	1.337	1.317
6 ^η	2.654	1.302	1.352
7 ^η	2.359	1.155	1.204
8 ^η	2.388	1.229	1.159
9 ^η	2.331	1.177	1.154
10 ^η	2.256	1.159	1.097
11 ^η	2.211	1.142	1.069
12 ^η	2.219	1.153	1.066
13 ^η	2.346	1.184	1.162
14 ^η	2.237	1.108	1.129
15 ^η	2.186	1.114	1.072
16 ^η	2.127	1.101	1.026
17 ^η	2.110	1.073	1.037
18 ^η	2.148	1.046	1.102
19 ^η	2.306	1.234	1.072
20 ^η	2.162	1.117	1.045
21 ^η	2.347	1.173	1.174
22 ^η	2.094	1.041	1.053
23 ^η	2.515	1.270	1.245
24 ^η	2.420	1.193	1.227
25 ^η	2.529	1.192	1.337
26 ^η	2.342	1.187	1.155
27 ^η	2.348	1.192	1.156
28 ^η	2.663	1.311	1.352
29 ^η	3.268	1.547	1.721
30 ^η	2.832	1.364	1.468
31 ^η	2.574	1.280	1.294
32 ^η	2.393	1.202	1.191
33 ^η	2.671	1.352	1.319
34 ^η	2.392	1.189	1.203
35 ^η	2.379	1.170	1.209
Σύνολο	85.896	43.075	42.821

*Προσωρινά στοιχεία

Γράφημα 4. Εβδομαδιαία εξέλιξη των θανάτων ανά φύλο, τις εβδομάδες 1^η - 35^η, έτους 2024*

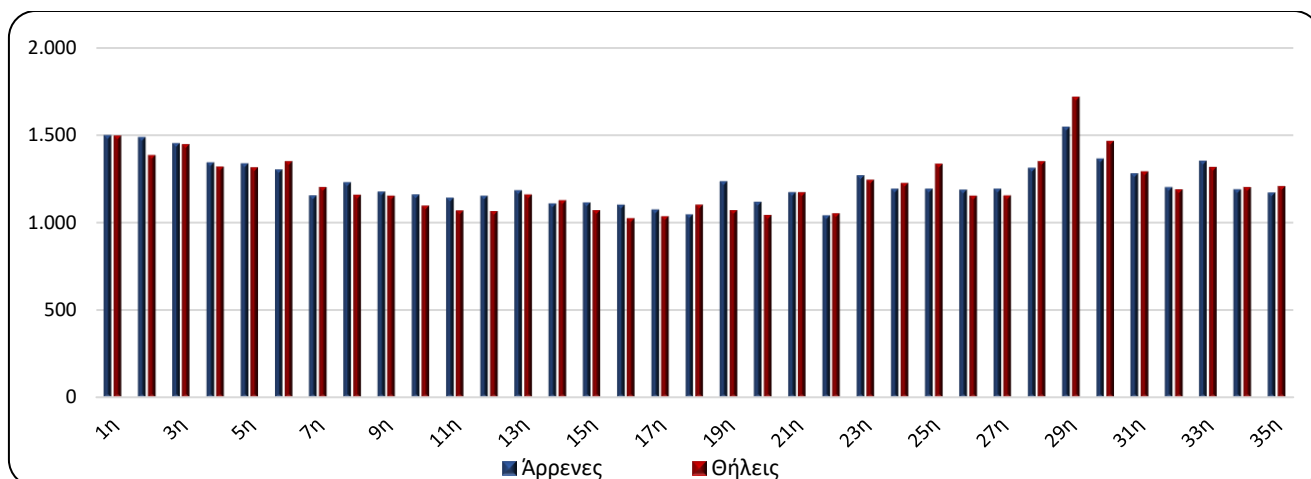

*Προσωρινά στοιχεία

Γράφημα 5. Θάνατοι ανά ομάδα ηλικιών και φύλο, 1^η - 35^η εβδομάδα, 2023 και 2024

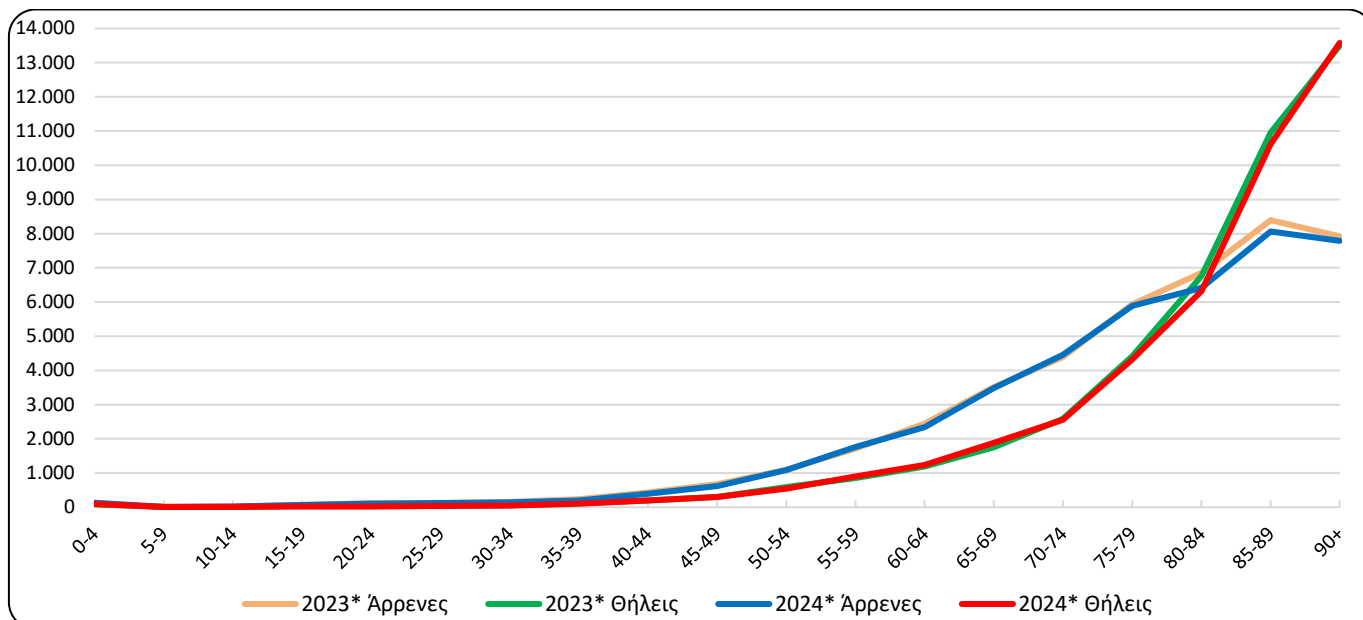

*Προσωρινά στοιχεία

Πίνακας 4. Θάνατοι ανά ομάδα ηλικιών και φύλο, 1^η - 35^η εβδομάδα, 2023 και 2024

Ομάδα Ηλικιών	2023*			2024*		
	Σύνολο	Άρρενες	Θήλειες	Σύνολο	Άρρενες	Θήλειες
0 - 4	204	117	87	226	128	98
5 - 9	23	14	9	15	7	8
10 - 14	29	20	9	29	15	14
15 - 19	106	69	37	90	68	22
20 - 24	160	119	41	127	105	22
25 - 29	161	125	36	162	125	37
30 - 34	216	163	53	185	140	45
35 - 39	349	236	113	302	196	106
40 - 44	623	429	194	588	393	195
45 - 49	982	679	303	927	623	304
50 - 54	1.685	1.098	587	1.626	1.086	540
55 - 59	2.568	1.718	850	2.662	1.761	901
60 - 64	3.631	2.442	1.189	3.570	2.337	1.233
65 - 69	5.265	3.513	1.752	5.369	3.482	1.887
70 - 74	6.976	4.387	2.589	7.016	4.457	2.559
75 - 79	10.359	5.940	4.419	10.215	5.886	4.329
80 - 84	13.612	6.856	6.756	12.734	6.410	6.324
85 - 89	19.350	8.394	10.956	18.681	8.063	10.618
90+	21.414	7.919	13.495	21.368	7.790	13.578
Άγνωστη	15	14	1	4	3	1
Σύνολο	87.728	44.252	43.476	85.896	43.075	42.821

*Προσωρινά στοιχεία

Από την ανάλυση των στοιχείων ανά ηλικιακή ομάδα, κατά τις πρώτες τριάντα πέντε (35) εβδομάδες του 2024, παρατηρείται μείωση των θανάτων σε δέκα τρεις (13) και αύξηση σε πέντε (5) ηλικιακές ομάδες, με τις κυριότερες μειώσεις, σε απόλυτες τιμές, να καταγράφονται για τις ηλικιακές ομάδες 80 έως 84 (878 θάνατοι), 85 έως 89 (669 θάνατοι) και 75 έως 79 (144 θάνατοι) σε σχέση με το αντίστοιχο διάστημα του έτους 2023, ενώ οι κυριότερες αυξήσεις παρατηρούνται στις ηλικιακές ομάδες 65 έως 69 (104 θάνατοι) και 55-59 (94 θάνατοι) (Πίνακας 4).

Γράφημα 6. Ετήσια μεταβολή θανάτων 2024*/2023* (%) ανά φύλο και Περιφέρεια μόνιμης διαμονής, 1^η - 35^η εβδομάδα

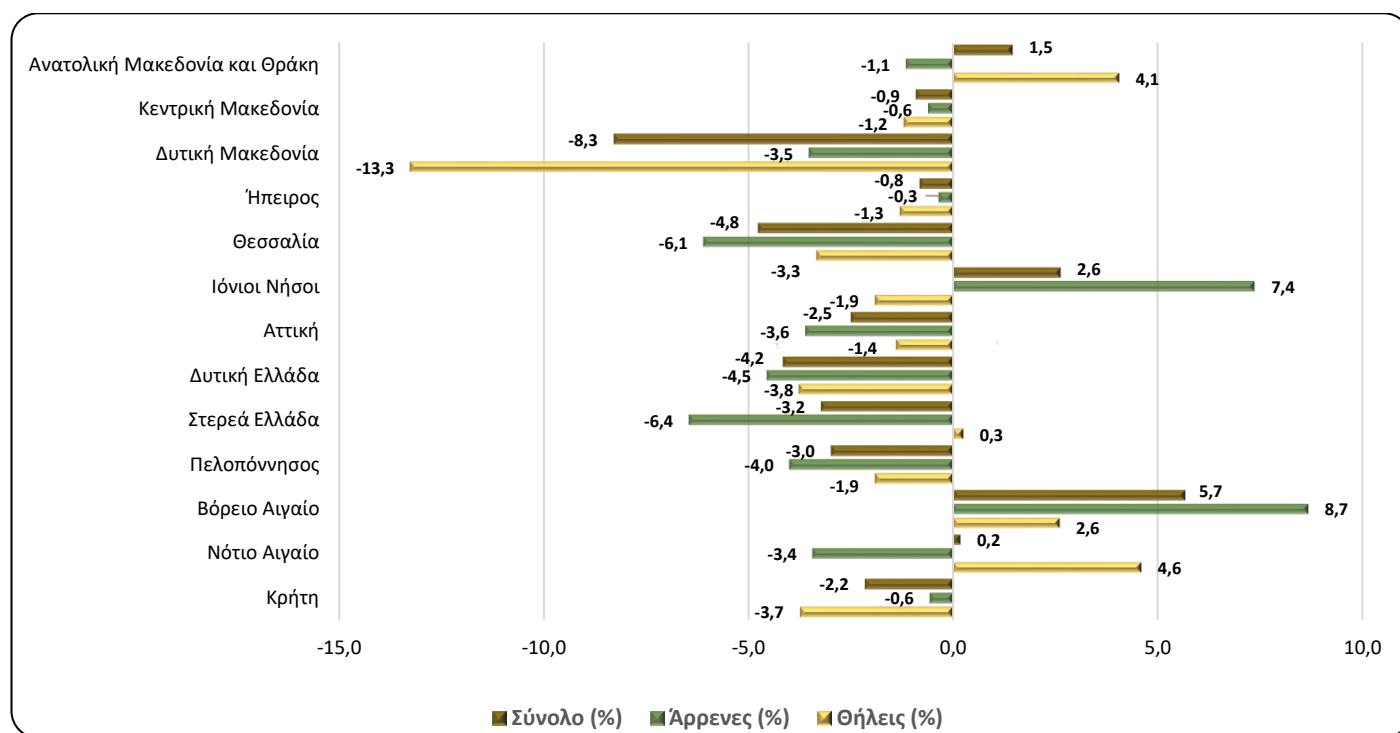

*Προσωρινά στοιχεία

Πίνακας 5. Ετήσια μεταβολή θανάτων 2024/2023 (%) ανά φύλο και Περιφέρεια μόνιμης διαμονής, 1^η - 35^η εβδομάδα

Περιφέρεια	2023*			2024*			Μεταβολή (%)		
	Σύνολο	Άρρενες	Θήλεις	Σύνολο	Άρρενες	Θήλεις	Σύνολο	Άρρενες	Θήλεις
Αν. Μακεδονία και Θράκη	5.258	2.627	2.631	5.335	2.597	2.738	1,5	-1,1	4,1
Κεντρική Μακεδονία	14.894	7.430	7.464	14.759	7.385	7.374	-0,9	-0,6	-1,2
Δυτική Μακεδονία	2.401	1.224	1.177	2.202	1.181	1.021	-8,3	-3,5	-13,3
Ήπειρος	2.822	1.436	1.386	2.799	1.431	1.368	-0,8	-0,3	-1,3
Θεσσαλία	6.295	3.269	3.026	5.995	3.070	2.925	-4,8	-6,1	-3,3
Ιόνιοι Νήσοι	1.744	854	890	1.790	917	873	2,6	7,4	-1,9
Αττική	30.283	15.082	15.201	29.528	14.539	14.989	-2,5	-3,6	-1,4
Δυτική Ελλάδα	5.584	2.798	2.786	5.352	2.671	2.681	-4,2	-4,5	-3,8
Στερεά Ελλάδα	4.838	2.515	2.323	4.682	2.353	2.329	-3,2	-6,4	0,3
Πελοπόννησος	5.328	2.759	2.569	5.169	2.649	2.520	-3,0	-4,0	-1,9
Βόρειο Αιγαίο	1.550	783	767	1.638	851	787	5,7	8,7	2,6
Νότιο Αιγαίο	2.123	1.168	955	2.127	1.128	999	0,2	-3,4	4,6
Κρήτη	4.591	2.294	2.297	4.492	2.281	2.211	-2,2	-0,6	-3,7
Αγνώστου διαμονής	17	13	4	28	22	6	64,7	69,2	50,0
Σύνολο	87.728	44.252	43.476	85.896	43.075	42.821	-2,1	-2,7	-1,5
Κάτοικοι εξωτερικού	617	401	216	634	429	205	2,8	7,0	-5,1

*Προσωρινά στοιχεία

Από την ανάλυση των στοιχείων κατά Περιφέρεια μόνιμης διαμονής του θανάτου, για τις πρώτες τριάντα πέντε (35) εβδομάδες του έτους 2024 σε σχέση με το αντίστοιχο διάστημα του έτους 2023, παρατηρείται μείωση των θανάτων στις εννέα (9) από τις δεκατρείς (13) Περιφέρειες της Χώρας. Οι σημαντικότερες μειώσεις, σε απόλυτες τιμές, παρουσιάζονται στις Περιφέρειες Αττικής, Θεσσαλίας και Δυτικής Ελλάδας κατά 755, 300 και 232 θανάτους αντίστοιχα, ενώ οι σημαντικότερες αυξήσεις παρατηρούνται στις Περιφέρειες Βορείου Αιγαίου και Ανατολικής Μακεδονίας και Θράκης κατά 88 και 77 θανάτους αντίστοιχα (Γράφημα 6, Πίνακας 5).

ΕΠΕΞΗΓΗΜΑΤΙΚΕΣ ΣΗΜΕΙΩΣΕΙΣ

Φυσική Κίνηση Πληθυσμού Εβδομαδιαία στοιχεία θανάτων	Για τις ανάγκες της έρευνας Φυσικής Κίνησης Πληθυσμού (ΦΚΠ) τα στοιχεία αντλούνται από τις ληξιαρχικές πράξεις που εκδίδουν οι Δημοτικές Αρχές. Τα στοιχεία που παρουσιάζονται στην παρούσα δημοσίευση, αφορούν στην εξέλιξη των θανάτων σε εβδομαδιαία βάση, σύμφωνα με το διεθνές πρότυπο ημερομηνιών ISO8601. Πρόκειται για επεξεργασία των στοιχείων θανάτων, προκειμένου να αποτυπωθεί, έστω και με προσωρινά στοιχεία, η εξέλιξη των θανάτων στη Χώρα και να καταγραφούν έγκαιρα οι μεταβολές των επιπέδων θνησιμότητας σε σχέση με βασικές δημογραφικές μεταβλητές.
Περίοδοι Αναφοράς	2023: 2/1/2023 - 3/9/2023 2024: 1/1/2024 - 1/9/2024
Νομικό πλαίσιο	Νόμος 344/76 «Περί ληξιαρχικών πράξεων» που καθορίζει τις υποχρεώσεις των ληξιάρχων στη συλλογή και εν συνεχεία διαβίβαση των στοιχείων και Νόμος 3832/2010 «Ελληνικό Στατιστικό Σύστημα, Σύσταση Ελληνικής Στατιστικής Αρχής (ΕΛΣΤΑΤ) ως Ανεξάρτητης Αρχής», όπως τροποποιήθηκαν και ισχύουν.
Κάλυψη	Η έρευνα είναι απογραφική και περιλαμβάνει το σύνολο των θανάτων που αφορούν σε κατοίκους που διαμένουν μόνιμα στην Ελλάδα.
Ορισμοί	Καταγράφονται όλοι οι θάνατοι που αφορούν σε κατοίκους που διαμένουν μόνιμα στην Ελλάδα, ανεξάρτητα από την αιτία θανάτου. Επίσης, καταγράφονται και οι κάτοικοι του εξωτερικού που βρέθηκαν στην Ελλάδα για διάφορους λόγους και απεβίωσαν, χωρίς να προσμετρώνται στο σύνολο. Θάνατοι μεταναστών-προσφύγων, που συμβαίνουν στην ελληνική επικράτεια κατά την προσπάθεια προσέγγισης ευρωπαϊκών χωρών, δεν περιλαμβάνονται. Οι αιτίες θανάτου ορίζονται σύμφωνα με τη Διεθνή Στατιστική Ταξινόμηση Νόσων και Συναφών Προβλημάτων Υγείας (ICD-10) και βασικές κατηγορίες είναι τα Νοσήματα του κυκλοφορικού συστήματος, τα Νοσήματα του αναπνευστικού συστήματος, τα Νεοπλασμάτα, τα Λοιμώδη και παρασιτικά νοσήματα, Βίαιοι θάνατοι και άλλες αιτίες, περιλαμβανομένης και της αιτίας από Covid-19.
Μεθοδολογία	Τα στοιχεία των θανάτων και της Φυσικής Κίνησης Πληθυσμού ελέγχονται ποιοτικά, επεξεργάζονται και πινακοποιούνται.
Γεωγραφική ταξινόμηση	Η γεωγραφική ταξινόμηση βασίζεται στην Ονοματολογία των Εδαφικών Στατιστικών Μονάδων (NUTS). Τα στοιχεία δημοσιεύονται σε επίπεδο Χώρας και Περιφέρειας (NUTS2).

Χάρτης των Περιφερειών (NUTS2) της Ελλάδος

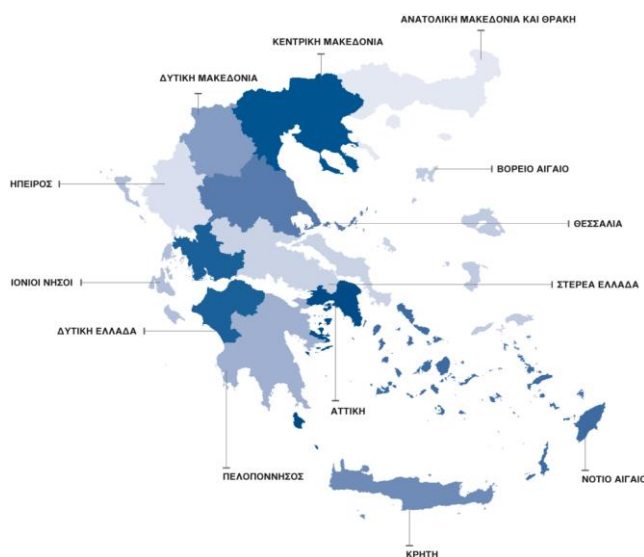

**Διεθνές πρότυπο
ημερομηνιών**

Σύμφωνα με το διεθνές πρότυπο ημερομηνιών ISO8601 οι πρώτες τριάντα πέντε (35) εβδομάδες για τα έτη 2023 και 2024 ορίζονται ως εξής:

ΕΒΔΟΜΑΔΑ	2023	2024
1 ^η	2/1/2023 - 8/1/2023	1/1/2024 - 7/1/2024
2 ^η	9/1/2023 - 15/1/2023	8/1/2024 - 14/1/2024
3 ^η	16/1/2023 - 22/1/2023	15/1/2024 - 21/1/2024
4 ^η	23/1/2023 - 29/1/2023	22/1/2024 - 28/1/2024
5 ^η	30/1/2023 - 5/2/2023	29/1/2024 - 4/2/2024
6 ^η	6/2/2023 - 12/2/2023	5/2/2024 - 11/2/2024
7 ^η	13/2/2023 - 19/2/2023	12/2/2024 - 18/2/2024
8 ^η	20/2/2023 - 26/2/2023	19/2/2024 - 25/2/2024
9 ^η	27/2/2023 - 5/3/2023	26/2/2024 - 3/3/2024
10 ^η	6/3/2023 - 12/3/2023	4/3/2024 - 10/3/2024
11 ^η	13/3/2023 - 19/3/2023	11/3/2024 - 17/3/2024
12 ^η	20/3/2023 - 26/3/2023	18/3/2024 - 24/3/2024
13 ^η	27/3/2023 - 2/4/2023	25/3/2024 - 31/3/2024
14 ^η	3/4/2023 - 9/4/2023	1/4/2024 - 7/4/2024
15 ^η	10/4/2023 - 16/4/2023	8/4/2024 - 14/4/2024
16 ^η	17/4/2023 - 23/4/2023	15/4/2024 - 21/4/2024
17 ^η	24/4/2023 - 30/4/2023	22/4/2024 - 28/4/2024
18 ^η	1/5/2023 - 7/5/2023	29/4/2024 - 5/5/2024
19 ^η	8/5/2023 - 14/5/2023	6/5/2024 - 12/5/2024
20 ^η	15/5/2023 - 21/5/2023	13/5/2024 - 19/5/2024
21 ^η	22/5/2023 - 28/5/2023	20/5/2024 - 26/5/2024
22 ^η	29/5/2023 - 4/6/2023	27/5/2024 - 2/6/2024
23 ^η	5/6/2023 - 11/6/2023	3/6/2024 - 9/6/2024
24 ^η	12/6/2023 - 18/6/2023	10/6/2024 - 16/6/2024
25 ^η	19/6/2023 - 25/6/2023	17/6/2024 - 23/6/2024
26 ^η	26/6/2023 - 2/7/2023	24/6/2024 - 30/6/2024
27 ^η	3/7/2023 - 9/7/2023	1/7/2024 - 7/7/2024
28 ^η	10/7/2023 - 16/7/2023	8/7/2024 - 14/7/2024
29 ^η	17/7/2023 - 23/7/2023	15/7/2024 - 21/7/2024
30 ^η	24/7/2023 - 30/7/2023	22/7/2024 - 28/7/2024
31 ^η	31/7/2023 - 6/8/2023	29/7/2024 - 4/8/2024
32 ^η	7/8/2023 - 13/8/2023	5/8/2024 - 11/8/2024
33 ^η	14/8/2023 - 20/8/2023	12/8/2024 - 18/8/2024
34 ^η	21/8/2023 - 27/8/2023	19/8/2024 - 25/8/2024
35 ^η	28/8/2023 - 3/9/2023	26/8/2024 - 1/9/2024

Παραπομπές Περισσότερες πληροφορίες σχετικά με τους θανάτους και τη Φυσική Κίνηση Πληθυσμού μπορούν να αναζητηθούν στην ιστοσελίδα της ΕΛΣΤΑΤ:

<https://www.statistics.gr/el/statistics/pop>, στον σύνδεσμο «Στατιστικές, Πληθυσμός και Κοινωνικές Συνθήκες, Δημογραφία».