



ΚΙΝΗΣΗ ΜΟΥΣΕΙΩΝ ΚΑΙ ΑΡΧΑΙΟΛΟΓΙΚΩΝ ΧΩΡΩΝ ΑΥΓΟΥΣΤΟΣ 2023

Η Ελληνική Στατιστική Αρχή (ΕΛΣΤΑΤ) ανακοινώνει τα αποτελέσματα της Έρευνας Κίνησης Μουσείων και Αρχαιολογικών Χώρων για τον μήνα Αύγουστο 2023. Συγκεκριμένα:

- Κατά το μήνα Αύγουστο του 2023 σε σύγκριση με τον αντίστοιχο μήνα του 2022, καταγράφεται αύξηση των επισκεπτών μουσείων κατά 4,0%, των επισκεπτών ελεύθερης εισόδου κατά 0,2% και των αντίστοιχων εισπράξεων κατά 25,6% (Πίνακας 1).
- Στους αρχαιολογικούς χώρους, κατά το μήνα Αύγουστο 2023 σε σύγκριση με τον αντίστοιχο μήνα του 2022, καταγράφεται αύξηση των επισκεπτών κατά 6,4%, αύξηση των επισκεπτών ελεύθερης εισόδου κατά 4,8% και αύξηση των εισπράξεων κατά 7,1% (Πίνακας 1).
- Κατά το οκτάμηνο Ιανουαρίου – Αυγούστου 2023 παρατηρείται αύξηση, σε σχέση με την αντίστοιχη περίοδο του 2022, κατά 30,6% στους επισκέπτες των μουσείων, κατά 30,0% στους επισκέπτες ελεύθερης εισόδου και κατά 58,8% στις αντίστοιχες εισπράξεις (Πίνακας 2).
- Στους αρχαιολογικούς χώρους, κατά το οκτάμηνο Ιανουαρίου – Αυγούστου 2023, παρατηρείται αύξηση σε σχέση με την αντίστοιχη περίοδο του έτους 2022 κατά 26,1% στους επισκέπτες, κατά 21,9% στους επισκέπτες ελεύθερης εισόδου και κατά 28,7% στις αντίστοιχες εισπράξεις (Πίνακας 2).

Γράφημα 1: Κίνηση Μουσείων και Αρχαιολογικών Χώρων (Ιανουάριος 2018 – Αύγουστος 2023)

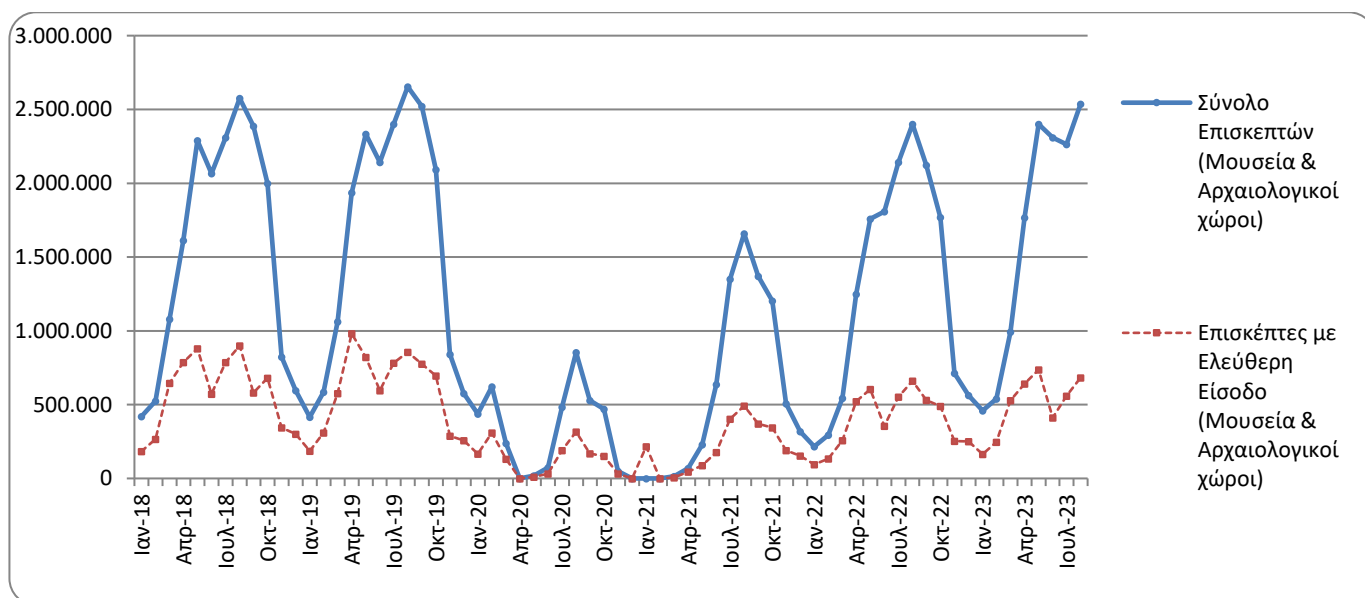

Πληροφορίες για μεθοδολογικά θέματα:

Διεύθυνση Τομεακών Στατιστικών
Τμήμα Στατιστικών Τουρισμού και Πολιτισμού
Η Προϊσταμένη του τμήματος: Ελένη Παπαδοπούλου
Τηλ: 213 135 2168
e-mail: e.papadopoulou@statistics.gr

Πληροφορίες για παροχή δεδομένων:

Τηλ.: 213 135 2022, 2308, 2310
e-mail: data.dissem@statistics.gr

**ΠΙΝΑΚΑΣ 1: ΕΠΙΣΚΕΠΤΕΣ ΜΟΥΣΕΙΩΝ ΚΑΙ ΑΡΧΑΙΟΛΟΓΙΚΩΝ ΧΩΡΩΝ – ΕΙΣΠΡΑΞΕΙΣ
(ΑΥΓΟΥΣΤΟΣ 2022 ΚΑΙ ΑΥΓΟΥΣΤΟΣ 2023)**

I. ΑΡΙΘΜΟΣ ΕΠΙΣΚΕΠΤΩΝ			
Μουσεία - Αρχαιολογικοί Χώροι	2022	2023	Μεταβολή 2023/2022
Γενικό σύνολο επισκεπτών (Α+Β)	2.400.617	2.537.704	5,7%
A. Μουσεία (Γ+Ε)	662.750	688.976	4,0%
Μουσείο Ακρόπολης	193.130	205.235	6,3%
Εθνικό Αρχαιολογικό	64.765	73.856	14,0%
Αρχαίας Ολυμπίας	9.810	11.242	14,6%
Παλάτι Ιπποτών (Ρόδου)	51.521	53.549	3,9%
Ηρακλείου (Κρήτης)	47.257	48.474	2,6%
Λευκού Πύργου	30.550	38.958	27,5%
Δελφών	16.674	17.032	2,1%
Λοιπών μουσείων	249.043	240.630	-3,4%
B. Αρχαιολογικοί χώροι (Δ+Ζ)	1.737.867	1.848.728	6,4%
Επιδαύρου ⁽¹⁾	57.460	64.008	11,4%
Ακροπόλεως Μυκηνών και Θησαυρού Ατρέα	49.502	57.243	15,6%
Ακροπόλεως Αθηνών	426.154	491.014	15,2%
Σουνίου	36.262	42.077	16,0%
Ακροπόλεως Λίνδου	120.249	108.220	-10,0%
Βασιλικοί Τάφοι Βεργίνας	16.769	15.358	-8,4%
Αρχαίας Ολυμπίας	58.133	66.357	14,1%
Κνωσού (Κρήτης)	166.933	170.958	2,4%
Φαιστού (Κρήτης)	12.987	13.591	4,7%
Αρχαίας Κορίνθου ⁽¹⁾	16.910	19.703	16,5%
Μυστρά ⁽¹⁾	23.936	22.526	-5,9%
Δελφών	47.076	51.231	8,8%
Λοιπών αρχαιολογικών χώρων	705.496	726.442	3,0%
II. ΑΡΙΘΜΟΣ ΕΠΙΣΚΕΠΤΩΝ ΜΕ ΕΙΣΙΤΗΡΙΟ			
	2022	2023	Μεταβολή 2023/2022
Σύνολο Επισκεπτών Με Εισιτήριο (Γ+Δ)	1.740.419	1.855.827	6,6%
Γ. Μουσεία	446.453	472.262	5,8%
Δ. Αρχαιολογικοί χώροι	1.293.966	1.383.565	6,9%
III. ΑΡΙΘΜΟΣ ΕΠΙΣΚΕΠΤΩΝ ΕΛΕΥΘΕΡΗΣ ΕΙΣΟΔΟΥ			
	2022	2023	Μεταβολή 2023/2022
Σύνολο Επισκεπτών Ελεύθερης Εισόδου (Ε+Ζ)	660.198	681.877	3,3%
Ε. Μουσεία	216.297	216.714	0,2%
Ζ. Αρχαιολογικοί χώροι	443.901	465.163	4,8%
IV. ΕΙΣΠΡΑΞΕΙΣ (σε ευρώ)			
	2022	2023	Μεταβολή 2023/2022
Σύνολο Εισπράξεων (Η+Θ)	20.331.471	22.476.858	10,6%
Η. Μουσεία	3.802.289	4.774.090	25,6%
Θ. Αρχαιολογικοί χώροι	16.529.182	17.702.768	7,1%

⁽¹⁾ Ισχύει ενιαίο εισιτήριο για το μουσείο και τον αρχαιολογικό χώρο.

Στα παρακάτω διαγράμματα παρουσιάζεται η πορεία των εισπράξεων Μουσείων και Αρχαιολογικών χώρων (γράφημα 2) καθώς και η επισκεψιμότητα ανά Μουσείο (γράφημα 3) και ανά Αρχαιολογικό χώρο (γράφημα 4).

Γράφημα 2: Εισπράξεις Μουσείων και Αρχαιολογικών χώρων (Ιανουάριος 2018 – Αύγουστος 2023)
(σε χιλιάδες ευρώ)

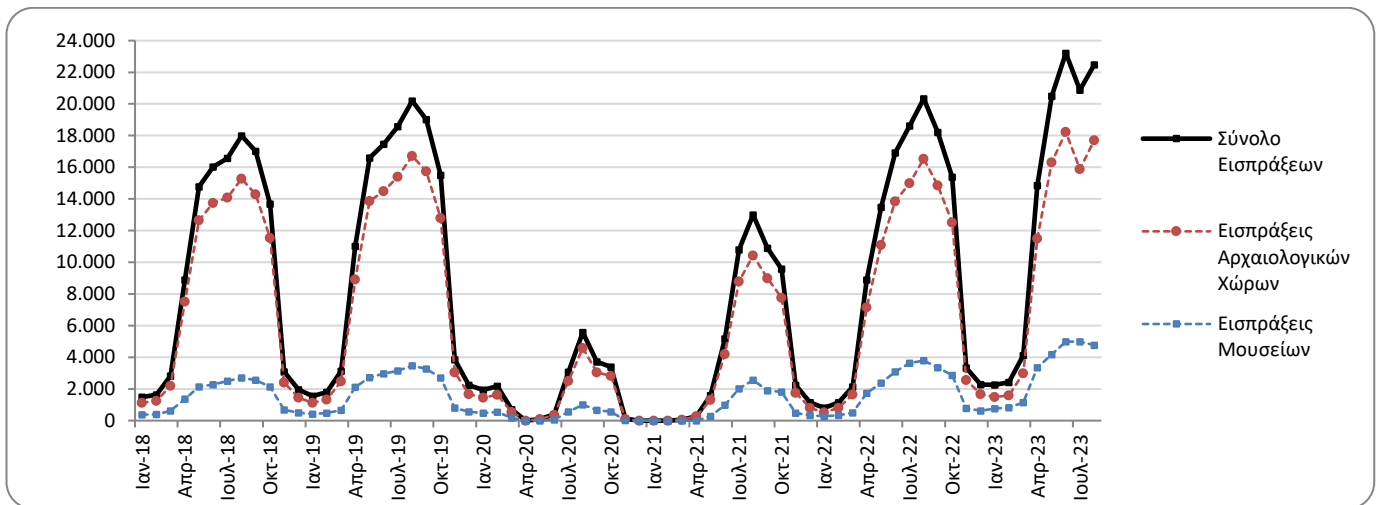

Γράφημα 3: Επισκεψιμότητα Μουσείων, Αύγουστος 2023

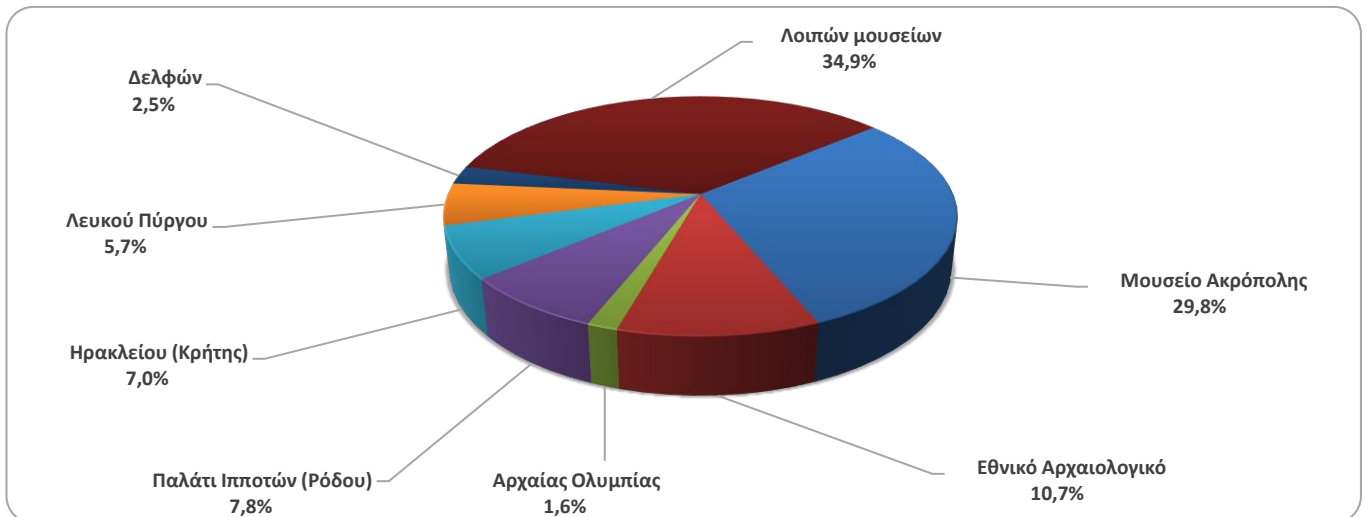

Γράφημα 4: Επισκεψιμότητα Αρχαιολογικών χώρων, Αύγουστος 2023

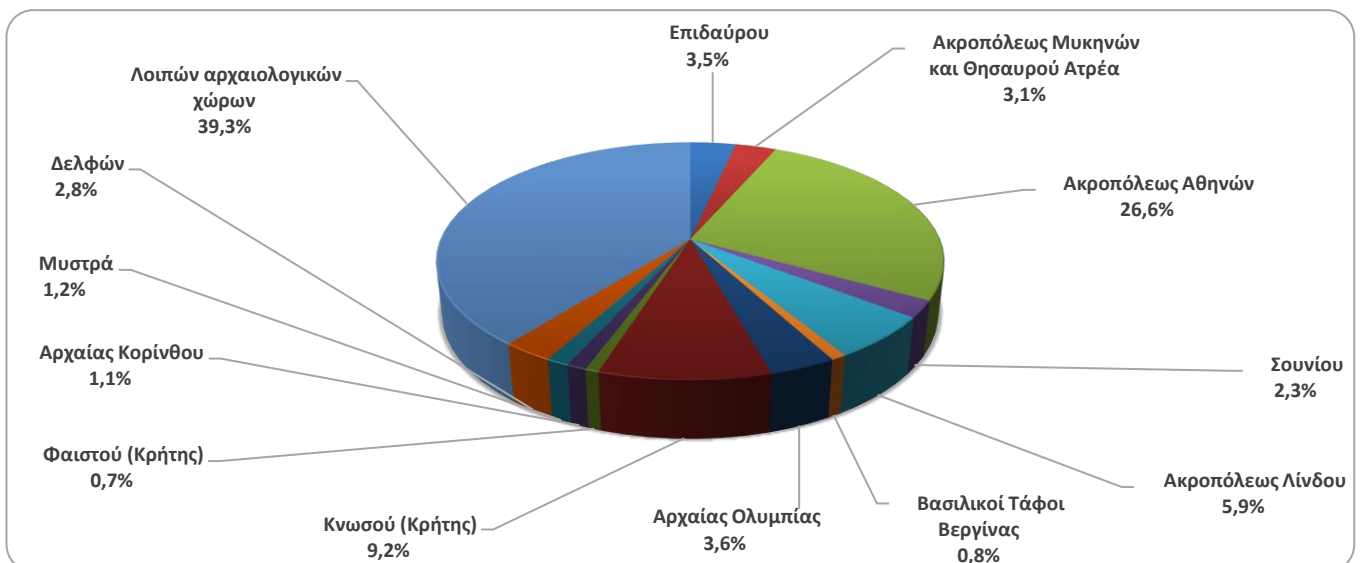

**ΠΙΝΑΚΑΣ 2: ΕΠΙΣΚΕΠΤΕΣ ΜΟΥΣΕΙΩΝ ΚΑΙ ΑΡΧΑΙΟΛΟΓΙΚΩΝ ΧΩΡΩΝ - ΕΙΣΠΡΑΞΕΙΣ
(2021, 2022, ΙΑΝΟΥΑΡΙΟΣ-ΑΥΓΟΥΣΤΟΣ 2022, 2023)**

I. ΑΡΙΘΜΟΣ ΕΠΙΣΚΕΠΤΩΝ					
Μουσεία - Αρχαιολογικοί Χώροι	2021 ⁽²⁾	2022	ΙΑΝΟΥΑΡΙΟΣ - ΑΥΓΟΥΣΤΟΣ		Μεταβολή 2023/2022
			2022	2023	
Γενικό σύνολο επισκεπτών (Α+Β)	7.357.026	15.583.552	10.413.979	13.268.610	27,4%
A. Μουσεία (Γ+Ε)	2.047.481	4.636.901	3.086.514	4.029.941	30,6%
Μουσείο Ακρόπολης	547.908	1.397.353	953.981	1.347.910	41,3%
Εθνικό Αρχαιολογικό	189.208	474.821	299.312	442.559	47,9%
Αρχαίας Ολυμπίας	34.367	85.179	61.467	60.610	-1,4%
Παλάτι Ιπποτών (Ρόδου)	142.530	263.521	178.866	227.828	27,4%
Ηρακλείου (Κρήτης)	127.574	249.715	165.194	203.451	23,2%
Λευκού Πύργου	77.983	193.916	123.124	173.608	41,0%
Δελφών	58.102	151.512	97.752	146.465	49,8%
Λοιπών μουσείων	869.809	1.820.884	1.206.818	1.427.510	18,3%
B. Αρχαιολογικοί χώροι (Δ+Ζ)	5.309.545	10.946.651	7.327.465	9.238.669	26,1%
Επιδαύρου ⁽¹⁾	182.118	393.077	265.962	375.303	41,1%
Ακροπόλεως Μυκηνών και Θησαυρού Ατρέα	156.227	372.448	249.315	364.912	46,4%
Ακροπόλεως Αθηνών	1.219.717	3.019.841	1.992.927	2.719.452	36,5%
Σουνίου	171.348	314.506	212.789	268.314	26,1%
Ακροπόλεως Λίνδου	349.418	596.331	411.542	434.292	5,5%
Βασιλικοί Τάφοι Βεργίνας	56.790	168.444	105.297	139.783	32,8%
Αρχαίας Ολυμπίας	143.549	338.365	222.137	327.154	47,3%
Κνωσού (Κρήτης)	445.160	831.320	575.921	666.038	15,6%
Φαιστού (Κρήτης)	48.599	74.817	48.022	54.517	13,5%
Αρχαίας Κορίνθου ⁽¹⁾	59.271	153.616	95.411	134.914	41,4%
Μυστρά ⁽¹⁾	78.762	139.512	98.463	106.161	7,8%
Δελφών	146.061	332.870	214.855	332.409	54,7%
Λοιπών αρχαιολογικών χώρων	2.252.525	4.211.504	2.834.824	3.315.420	17,0%
II. ΑΡΙΘΜΟΣ ΕΠΙΣΚΕΠΤΩΝ ΜΕ ΕΙΣΙΤΗΡΙΟ					
	2021 ⁽²⁾	2022	ΙΑΝΟΥΑΡΙΟΣ - ΑΥΓΟΥΣΤΟΣ		Μεταβολή 2023/2022
			2022	2023	
Σύνολο Επισκεπτών Με Εισιτήριο (Γ+Δ)	5.090.418	10.877.516	7.233.935	9.299.248	28,6%
Γ. Μουσεία	1.289.896	2.883.216	1.936.076	2.534.556	30,9%
Δ. Αρχαιολογικοί χώροι	3.800.522	7.994.300	5.297.859	6.764.692	27,7%
III. ΑΡΙΘΜΟΣ ΕΠΙΣΚΕΠΤΩΝ ΕΛΕΥΘΕΡΗΣ ΕΙΣΟΔΟΥ					
	2021 ⁽²⁾	2022	ΙΑΝΟΥΑΡΙΟΣ - ΑΥΓΟΥΣΤΟΣ		Μεταβολή 2023/2022
			2022	2023	
Σύνολο Επισκεπτών Ελεύθερης Εισόδου (Ε+Ζ)	2.266.608	4.706.036	3.180.044	3.969.362	24,8%
Ε. Μουσεία	757.585	1.753.685	1.150.438	1.495.385	30,0%
Ζ. Αρχαιολογικοί χώροι	1.509.023	2.952.351	2.029.606	2.473.977	21,9%
IV. ΕΙΣΠΡΑΞΕΙΣ (σε ευρώ)					
	2021 ⁽²⁾	2022	ΙΑΝΟΥΑΡΙΟΣ - ΑΥΓΟΥΣΤΟΣ		Μεταβολή 2023/2022
			2022	2023	
Σύνολο Εισπράξεων (Η+Θ)	54.735.194	121.535.113	82.334.082	110.697.185	34,4%
Η. Μουσεία	10.385.644	23.361.465	15.741.506	24.997.971	58,8%
Θ. Αρχαιολογικοί χώροι	44.349.550	98.173.648	66.592.576	85.699.214	28,7%

⁽¹⁾ Ισχύει ενιαίο εισιτήριο για το μουσείο και τον αρχαιολογικό χώρο.

⁽²⁾ Η λειτουργία των Μουσείων αναστάλη σταδιακά από την 1^η Νοεμβρίου 2020 έως τις 13 Μαΐου 2021. Αντίστοιχα, η λειτουργία των Αρχαιολογικών Χώρων, αναστάλη από τις 7 Νοεμβρίου 2020 έως τις 21 Μαρτίου 2021, σε εφαρμογή των μέτρων που ελήφθησαν για την αντιμετώπιση της πανδημίας της νόσου του κορωνοϊού (COVID-19).

ΕΠΕΞΗΓΗΜΑΤΙΚΕΣ ΣΗΜΕΙΩΣΕΙΣ

Έρευνα Κίνησης Μουσείων και Αρχαιολογικών χώρων	<p>Η έρευνα Κίνησης Μουσείων και Αρχαιολογικών Χώρων παρουσιάζει αποτελέσματα από το έτος 1970. Με την έρευνα αυτή συγκεντρώνονται στοιχεία από τον Οργανισμό Διαχείρισης και Ανάπτυξης Πολιτιστικών Πόρων (Ο.Δ.Α.Π.), εποπτευόμενο φορέα από το Υπουργείο Πολιτισμού και Αθλητισμού, σχετικά με τον αριθμό των επισκεπτών και των εισπράξεων από τα διατεθέντα εισιτήρια στα Μουσεία αρχαιολογικού και ιστορικού ενδιαφέροντος και στους Αρχαιολογικούς χώρους.</p> <p>Για το Μουσείο Ακρόπολης διατίθενται στοιχεία επισκεπτών και εισπράξεων από τον μήνα Δεκέμβριο του 2009.</p>
Νομικό πλαίσιο	<p>Η παρούσα έρευνα, η οποία διεξάγεται από το έτος 1970, είναι συνεχής και παράγει μηνιαία στοιχεία και κατ' επέκταση ετήσια, στη βάση της ΚΥΑ 15189/Β379/73.</p>
Περίοδος Αναφοράς	<p>1/8/2023 - 31/8/2023</p>
Μεθοδολογία και ορισμοί	<p>Η έρευνα διενεργείται σε μηνιαία βάση και τα στοιχεία συγκεντρώνονται κυρίως από τον Οργανισμό Διαχείρισης και Ανάπτυξης Πολιτιστικών Χώρων (Ο.Δ.Α.Π.), εποπτευόμενο φορέα από το Υπουργείο Πολιτισμού και Αθλητισμού. Τα στοιχεία που συγκεντρώνονται αφορούν τον αριθμό των επισκεπτών και των αντίστοιχων εισπράξεων από τα διατεθέντα εισιτήρια στα Μουσεία αρχαιολογικού και ιστορικού ενδιαφέροντος και τους Αρχαιολογικούς χώρους της χώρας. Στοιχεία παρουσιάζονται κατά μήνα και στο τέλος του έτους συνολικά για όλο το έτος.</p>
	<p>Αριθμός ενιαίων εισιτηρίων:</p> <p>Από τον Απρίλιο 1999, εκτός του καθιερωμένου εισιτηρίου, άρχισε να καταβάλλεται ενιαίο εισιτήριο σε ορισμένα μουσεία και αρχαιολογικούς χώρους. Το σύνολο των εισιτηρίων αυτών για τον μήνα Αύγουστο του 2023 ανέρχεται σε 166.180.</p>
Παραπομπές	<p>Περισσότερες πληροφορίες σχετικά με την Έρευνα Κίνησης Μουσείων και Αρχαιολογικών χώρων και παλαιότερες χρονολογικές σειρές διατίθενται στην ιστοσελίδα της Υπηρεσίας στο: http://www.statistics.gr/el/statistics/-/publication/SCI21/</p>