



ΔΕΛΤΙΟ ΤΥΠΟΥ

ΕΒΔΟΜΑΔΙΑΙΑ ΣΤΟΙΧΕΙΑ ΘΑΝΑΤΩΝ: Περίοδος 1^η έως 35^η εβδομάδα, 2020

Η Ελληνική Στατιστική Αρχή (ΕΛΣΤΑΤ) ανακοινώνει με έκτακτο δελτίο τύπου προσωρινά στατιστικά στοιχεία που αποτυπώνουν την εβδομαδιαία εξέλιξη των θανάτων από την 1^η έως την 35^η εβδομάδα του έτους 2020. Τα στοιχεία αναφέρονται στους θανάτους που έλαβαν χώρα στην Ελληνική επικράτεια, κατά την εν λόγω περίοδο, οι οποίοι προκλήθηκαν από διάφορες αιτίες περιλαμβανομένων των θανάτων λόγω της πανδημίας Covid-19.

Τα στοιχεία που περιλαμβάνονται στη δημοσίευση αυτή καταρτίζονται στο πλαίσιο της έρευνας Φυσικής Κίνησης Πληθυσμού (ΦΚΠ) και προέρχονται από στοιχεία που διαβιβάζονται από τα Ληξιαρχεία όλων των Δημοτικών Αρχών σύμφωνα με τα γεγονότα θανάτων που έχουν δηλωθεί και καταχωρηθεί μέχρι την ημερομηνία διαβίβασής τους. Εκπρόθεσμες δηλώσεις θανάτων που διαβιβάζονται στην ΕΛΣΤΑΤ ενσωματώνονται, μετά την υποβολή τους, στην ημερομηνία του συμβάντος.

Στους πίνακες που ακολουθούν παρουσιάζονται στοιχεία αναφορικά με την εβδομαδιαία εξέλιξη των θανάτων τις πρώτες τριάντα πέντε (35) εβδομάδες του έτους 2020 ανά φύλο, ηλικία και Περιφέρεια μόνιμης διαμονής του θανόντα.

Σύμφωνα με τα στοιχεία αυτά, **οι θάνατοι στην Ελλάδα κατά τις πρώτες 35 εβδομάδες του 2020 ανήλθαν σε 86.093** (43.033 άνδρες και 43.060 γυναίκες) **ενώ για την αντίστοιχη περίοδο του 2019 ανήλθαν σε 86.322** (43.500 άνδρες και 42.822 γυναίκες) παρουσιάζοντας μείωση της τάξης του 0,27%. Τα αντίστοιχα ποσοστά για την περίοδο 2015 - 2019 ανέρχονται σε 6,66% το 2019 σε σχέση με το 2018 (80.930), σε -6,33% το 2018 σε σχέση με το 2017 (86.398), σε 8,35% το 2017 σε σχέση με το 2016 (79.738) και -4,82% το 2016 σε σχέση με το 2015 (83.779) (Πίνακες 1, 2, 3 και 4).

Γράφημα 1. Εβδομαδιαία εξέλιξη των θανάτων, τις εβδομάδες 1^η – 35^η, 2019 και 2020

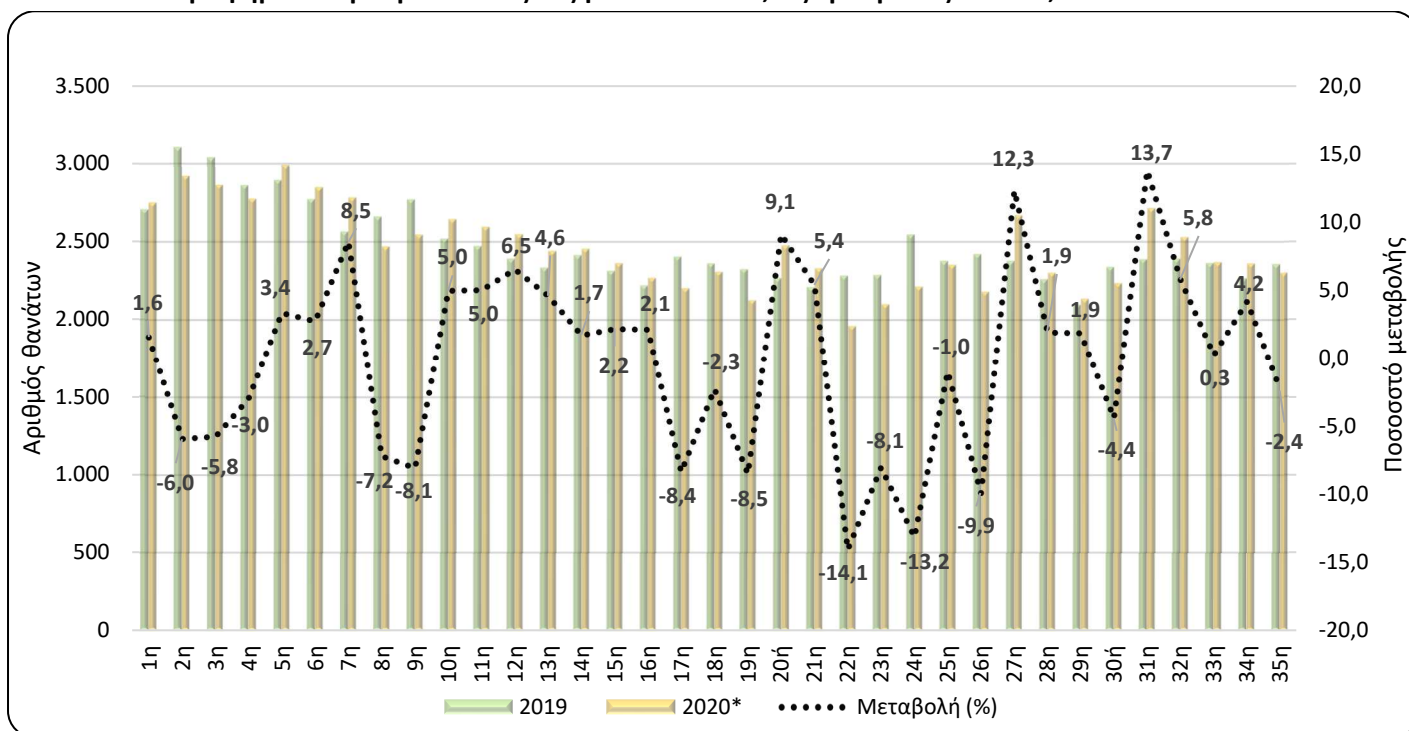

*Προσωρινά στοιχεία

Πληροφορίες για μεθοδολογικά θέματα:

Διεύθυνση Στατιστικών Πληθυσμού, Απασχόλησης & Κόστους Ζωής
Τμήμα Στατιστικών Πληθυσμού και Μετανάστευσης
Σοφία Μπακαλίδου, τηλ.: 213 135 2175
e-mail: s.bakalidou@statistics.gr
Χρήστος Χρήστου, τηλ.: 213 135 2884
e-mail: c.christou@statistics.gr

Πληροφορίες για παροχή δεδομένων:

Τηλ: 213 135 2022, -2308, -2310
e-mail: data.dissem@statistics.gr

Πίνακας 1. Εβδομαδιαία εξέλιξη των θανάτων, τις εβδομάδες 1^η – 35^η, 2019 και 2020

Εβδομάδα	2019	2020*	Μεταβολή (%)
1 ^η	2.706	2.748	1,6
2 ^η	3.105	2.920	-6,0
3 ^η	3.039	2.863	-5,8
4 ^η	2.860	2.774	-3,0
5 ^η	2.893	2.990	3,4
6 ^η	2.772	2.848	2,7
7 ^η	2.563	2.782	8,5
8 ^η	2.660	2.468	-7,2
9 ^η	2.769	2.545	-8,1
10 ^η	2.519	2.644	5,0
11 ^η	2.470	2.594	5,0
12 ^η	2.391	2.547	6,5
13 ^η	2.332	2.439	4,6
14 ^η	2.413	2.454	1,7
15 ^η	2.312	2.362	2,2
16 ^η	2.220	2.267	2,1
17 ^η	2.403	2.202	-8,4
18 ^η	2.360	2.306	-2,3
19 ^η	2.323	2.125	-8,5
20 ^η	2.268	2.474	9,1
21 ^η	2.210	2.329	5,4
22 ^η	2.281	1.960	-14,1
23 ^η	2.285	2.101	-8,1
24 ^η	2.546	2.211	-13,2
25 ^η	2.376	2.352	-1,0
26 ^η	2.419	2.179	-9,9
27 ^η	2.377	2.669	12,3
28 ^η	2.258	2.301	1,9
29 ^η	2.097	2.136	1,9
30 ^η	2.337	2.234	-4,4
31 ^η	2.386	2.714	13,7
32 ^η	2.391	2.529	5,8
33 ^η	2.361	2.367	0,3
34 ^η	2.264	2.359	4,2
35 ^η	2.356	2.300	-2,4
Σύνολο	86.322	86.093	-0,27

*Προσωρινά στοιχεία

Σύμφωνα με τα παραπάνω στοιχεία, οι περισσότεροι θάνατοι κατά την περίοδο των 35 πρώτων εβδομάδων του έτους 2020 σε σχέση με την αντίστοιχη περίοδο του έτους 2019 καταγράφηκαν την 31^η εβδομάδα (27/7 – 2/8/2020), με ποσοστό αύξησης 13,7%, την 27^η (29/6 - 5/7/2020) με ποσοστό αύξησης 12,3% και την 20^η (11/5 έως 17/5/2020 με ποσοστό αύξησης 9,1%.

Οι λιγότεροι θάνατοι κατά την αντίστοιχη περίοδο του 2020 σε σχέση με το 2019, καταγράφηκαν την 22^η εβδομάδα (25/5 – 31/5/2020), την 24^η (8/6 – 14/6/2020) και την 26^η (22/6 – 28/6/2020), με ποσοστά μείωσης 14,1%, 13,2% και 9,9%, αντίστοιχα (Πίνακας 1).

Διευκρινίζεται ότι τα στοιχεία αναθεωρούνται μετά την ενσωμάτωση νεότερων στοιχείων ή την επικαιροποίηση προηγούμενων στοιχείων που διαβιβάζονται, κάθε φορά, από τα Ληξιαρχεία. Ως εκ τούτου, τα στοιχεία μπορεί να διαφέρουν από τα αντίστοιχα που δημοσιεύτηκαν σε προηγούμενο Δελτίο Τύπου.

Πίνακας 2. Θάνατοι τις εβδομάδες 1^η - 35^η, 2015 - 2020 (αθροιστική σειρά)

Εβδομάδα\Έτος	2015	2016	2017	2018	2019	2020*
1η	2.645	2.637	3.425	2.533	2.706	2.748
1η - 2η	5.658	5.275	7.105	4.986	5.811	5.668
1η - 3η	8.711	7.876	10.469	7.331	8.850	8.531
1η - 4η	11.776	10.528	13.551	9.879	11.710	11.305
1η - 5η	14.554	13.177	16.553	12.484	14.603	14.295
1η - 6η	17.219	15.771	19.343	15.041	17.375	17.143
1η - 7η	19.770	18.207	22.018	17.510	19.938	19.925
1η - 8η	22.460	20.422	24.541	20.003	22.598	22.393
1η - 9η	25.250	22.561	26.940	22.613	25.367	24.938
1η - 10η	27.879	24.809	29.345	25.145	27.886	27.582
1η - 11η	30.426	27.064	31.789	27.560	30.356	30.176
1η - 12η	32.883	29.249	34.247	29.890	32.747	32.723
1η - 13η	35.259	31.508	36.500	32.255	35.079	35.162
1η - 14η	37.649	33.783	38.863	34.596	37.492	37.616
1η - 15η	40.057	36.010	41.226	36.945	39.804	39.978
1η - 16η	42.483	38.110	43.593	39.264	42.024	42.245
1η - 17η	44.723	40.191	45.918	41.439	44.427	44.447
1η - 18η	47.010	42.437	48.183	43.665	46.787	46.753
1η - 19η	49.337	44.646	50.342	45.645	49.110	48.878
1η - 20ή	51.352	46.767	52.372	47.757	51.378	51.352
1η - 21η	53.427	48.794	54.385	49.778	53.588	53.681
1η - 22η	55.368	50.993	56.597	52.001	55.869	55.641
1η - 23η	57.458	52.992	58.718	54.303	58.154	57.742
1η - 24η	59.565	55.167	60.854	56.491	60.700	59.953
1η - 25η	61.800	58.081	63.024	58.571	63.076	62.305
1η - 26η	63.722	60.399	65.756	60.616	65.495	64.484
1η - 27η	65.639	62.554	68.298	62.977	67.872	67.153
1η - 28η	67.910	64.740	70.716	65.137	70.130	69.454
1η - 29η	70.107	66.733	72.806	67.493	72.227	71.590
1η - 30ή	72.550	69.018	74.949	69.688	74.564	73.824
1η - 31η	75.029	71.342	77.256	71.919	76.950	76.538
1η - 32η	77.401	73.554	79.982	74.207	79.341	79.067
1η - 33η	79.643	75.676	82.270	76.492	81.702	81.434
1η - 34η	81.724	77.725	84.322	78.752	83.966	83.793
1η - 35η	83.779	79.738	86.398	80.930	86.322	86.093
Μεταβολή (%)		-4,82	8,35	-6,33	6,66	-0,27

*Προσωρινά στοιχεία

Γράφημα 2. Θάνατοι τις εβδομάδες 1^η - 35^η, 2015 - 2020 (αθροιστική σειρά)

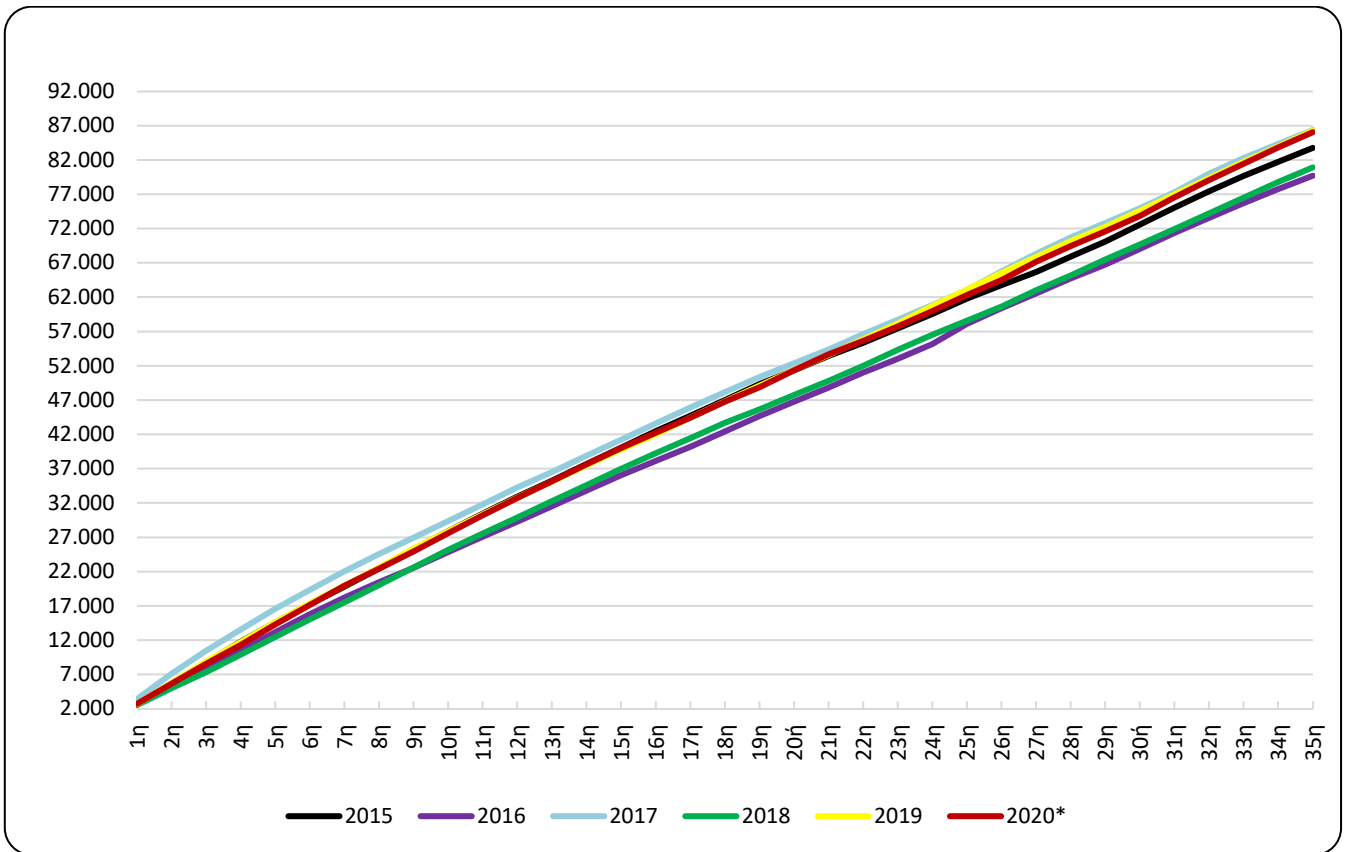

Γράφημα 3. Εβδομαδιαία εξέλιξη των θανάτων ανά φύλο, τις εβδομάδες 1^η-35^η, έτους 2020*

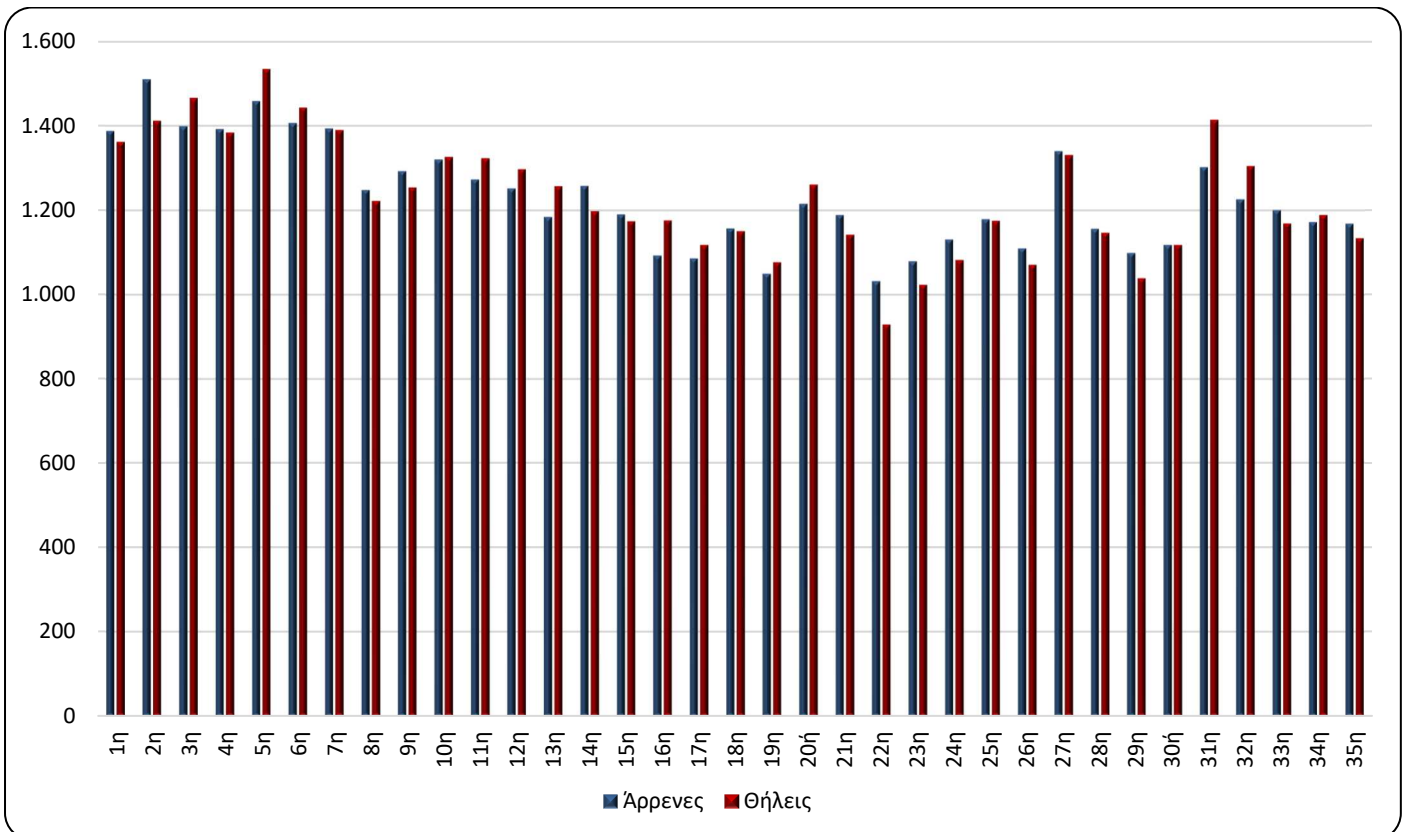

*Προσωρινά στοιχεία

Πίνακας 3. Εβδομαδιαία εξέλιξη των θανάτων ανά φύλο, τις εβδομάδες 1^η-35^η, έτους 2020*

Εβδομάδα	Σύνολο	Άρρενες	Θήλειες
1 ^η	2.748	1.387	1.361
2 ^η	2.920	1.509	1.411
3 ^η	2.863	1.398	1.465
4 ^η	2.774	1.391	1.383
5 ^η	2.990	1.457	1.533
6 ^η	2.848	1.406	1.442
7 ^η	2.782	1.393	1.389
8 ^η	2.468	1.247	1.221
9 ^η	2.545	1.292	1.253
10 ^η	2.644	1.319	1.325
11 ^η	2.594	1.272	1.322
12 ^η	2.547	1.251	1.296
13 ^η	2.439	1.183	1.256
14 ^η	2.454	1.257	1.197
15 ^η	2.362	1.189	1.173
16 ^η	2.267	1.092	1.175
17 ^η	2.202	1.085	1.117
18 ^η	2.306	1.156	1.150
19 ^η	2.125	1.049	1.076
20 ^η	2.474	1.214	1.260
21 ^η	2.329	1.188	1.141
22 ^η	1.960	1.031	929
23 ^η	2.101	1.078	1.023
24 ^η	2.211	1.130	1.081
25 ^η	2.352	1.178	1.174
26 ^η	2.179	1.109	1.070
27 ^η	2.669	1.339	1.330
28 ^η	2.301	1.155	1.146
29 ^η	2.136	1.098	1.038
30 ^η	2.234	1.117	1.117
31 ^η	2.714	1.301	1.413
32 ^η	2.529	1.225	1.304
33 ^η	2.367	1.199	1.168
34 ^η	2.359	1.171	1.188
35 ^η	2.300	1.167	1.133
Σύνολο	86.093	43.033	43.060

*Προσωρινά στοιχεία

Γράφημα 4. Θάνατοι ανά ομάδα ηλικιών και φύλο, 1^η - 35^η εβδομάδα, 2019 και 2020

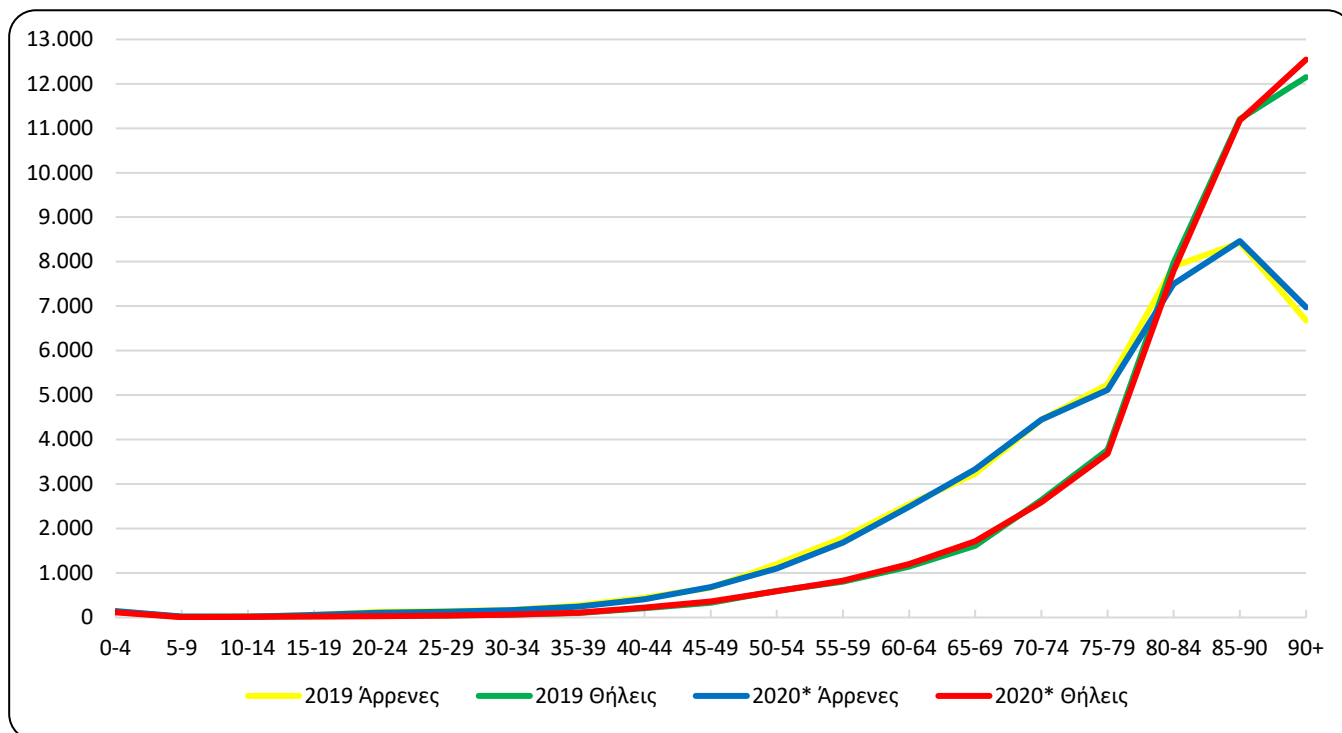

Πίνακας 4. Θάνατοι ανά ομάδα ηλικιών και φύλο, 1^η - 35^η εβδομάδα, 2019 και 2020

Έτος	2019			2020*			
	Ηλικία	Σύνολο	Άρρενες	Θήλεις	Σύνολο	Άρρενες	Θήλεις
	0 - 4	260	134	126	252	138	114
	5 - 9	23	12	11	23	16	7
	10 - 14	34	19	15	22	13	9
	15 - 19	83	56	27	76	55	21
	20 - 24	162	129	33	128	103	25
	25 - 29	176	139	37	164	123	41
	30 - 34	233	172	61	219	159	60
	35 - 39	365	269	96	339	238	101
	40 - 44	646	444	202	622	404	218
	45 - 49	993	665	328	1.037	679	358
	50 - 54	1.795	1.202	593	1.686	1.098	588
	55 - 59	2.594	1.792	802	2.508	1.683	825
	60 - 64	3.684	2.546	1.138	3.688	2.491	1.197
	65 - 69	4.835	3.227	1.608	5.038	3.330	1.708
	70 - 74	7.084	4.447	2.637	7.032	4.445	2.587
	75 - 79	9.011	5.239	3.772	8.795	5.113	3.682
	80 - 84	15.868	7.893	7.975	15.285	7.495	7.790
	85 - 90	19.637	8.429	11.208	19.643	8.469	11.174
	90+	18.833	6.681	12.152	19.524	6.972	12.552
	Άγνωστη	6	5	1	12	9	3
	ΣΥΝΟΛΟ	86.322	43.500	42.822	86.093	43.033	43.060

*Προσωρινά στοιχεία

Από την ανάλυση των στοιχείων ανά ηλικιακή ομάδα παρατηρείται ότι οι θάνατοι κατά την περίοδο των πρώτων 35 εβδομάδων του έτους 2020 ήταν περισσότεροι από αυτούς της αντίστοιχης περιόδου του έτους 2019, κυρίως στις ηλικιακές ομάδες 45 έως 49, 65 έως 69 και άνω των 90 ετών, με ποσοστά 4,4%, 4,2% και 3,7% αντίστοιχα (Πίνακας 4).

Γράφημα 5. Ετήσια μεταβολή θανάτων 2019/2020* ανά φύλο και Περιφέρεια μόνιμης διαμονής, 1^η - 35^η εβδομάδα

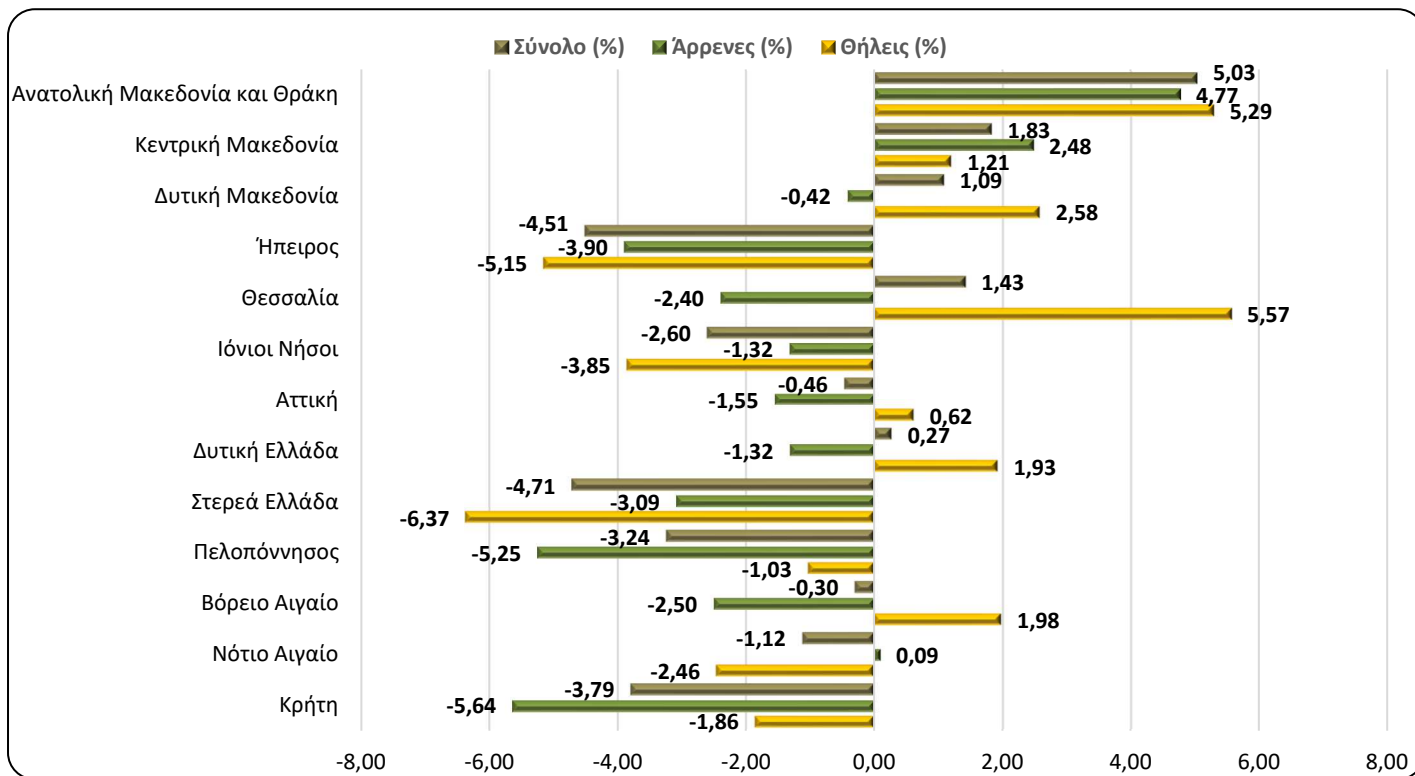

Πίνακας 5. Ετήσια μεταβολή θανάτων 2019/2020 ανά φύλο και Περιφέρεια μόνιμης διαμονής, 1^η - 35^η εβδομάδα

Έτος	2019			2020*			Μεταβολή (%)		
	Σύνολο	Άνδρες	Γυναίκες	Σύνολο	Άνδρες	Γυναίκες	Σύνολο	Άνδρες	Γυναίκες
Ανατολική Μακεδονία και Θράκη	5.185	2.578	2.607	5.446	2.701	2.745	5,03	4,77	5,29
Κεντρική Μακεδονία	14.884	7.336	7.548	15.157	7.518	7.639	1,83	2,48	1,21
Δυτική Μακεδονία	2.388	1.188	1.200	2.414	1.183	1.231	1,09	-0,42	2,58
Ήπειρος	2.905	1.488	1.417	2.774	1.430	1.344	-4,51	-3,90	-5,15
Θεσσαλία	6.173	3.211	2.962	6.261	3.134	3.127	1,43	-2,40	5,57
Ιόνιοι Νήσοι	1.843	909	934	1.795	897	898	-2,60	-1,32	-3,85
Αττική	29.063	14.515	14.548	28.928	14.290	14.638	-0,46	-1,55	0,62
Δυτική Ελλάδα	5.511	2.812	2.699	5.526	2.775	2.751	0,27	-1,32	1,93
Στερεά Ελλάδα	4.817	2.430	2.387	4.590	2.355	2.235	-4,71	-3,09	-6,37
Πελοπόννησος	5.309	2.783	2.526	5.137	2.637	2.500	-3,24	-5,25	-1,03
Βόρειο Αιγαίο	1.647	839	808	1.642	818	824	-0,30	-2,50	1,98
Νότιο Αιγαίο	2.055	1.079	976	2.032	1.080	952	-1,12	0,09	-2,46
Κρήτη	4.533	2.324	2.209	4.361	2.193	2.168	-3,79	-5,64	-1,86
Αγνώστου διαμονής	9	8	1	30	22	8	233,33	175,00	700,00
Σύνολο	86.322	43.500	42.822	86.093	43.033	43.060	-0,27	-1,07	0,56
Κάτοικοι εξωτερικού	576	390	186	232	168	64	-59,72	-56,92	-65,59

*Προσωρινά στοιχεία

Από την κατά τόπο μόνιμης διαμονής των θανόντων ανάλυση των στοιχείων, παρατηρείται ότι οι θάνατοι κατά την περίοδο των πρώτων 35 εβδομάδων του έτους 2020 παρουσιάζουν αύξηση σε πέντε (5) Περιφέρειες και μείωση σε οκτώ (8), σε σχέση με τους θανάτους της αντίστοιχης περιόδου του έτους 2019. Η μεγαλύτερη αύξηση παρουσιάζεται στην Περιφέρεια Ανατολικής Μακεδονίας και Θράκης με ποσοστό 5,03% και η μεγαλύτερη μείωση στην Περιφέρεια Στερεάς Ελλάδας με ποσοστό 4,71% (Γράφημα 5, Πίνακας 5).

ΕΠΕΞΗΓΗΜΑΤΙΚΕΣ ΣΗΜΕΙΩΣΕΙΣ

- Φυσική Κίνηση Πληθυσμού** Για τις ανάγκες της έρευνας Φυσικής Κίνησης Πληθυσμού (ΦΚΠ) λαμβάνονται στοιχεία από τα Ληξιαρχεία όλων των Δημοτικών Αρχών. Τα στοιχεία που παρουσιάζονται στο παρόν Δελτίο Τύπου, αφορούν στην εξέλιξη των θανάτων σε εβδομαδιαία βάση κατά την περίοδο των πρώτων 35 εβδομάδων του έτους 2020. Πρόκειται για έκτακτη επεξεργασία των στοιχείων θανάτων, προκειμένου να αποτυπωθεί η εξέλιξη των θανάτων κατά την περίοδο της πανδημίας Covid-19.
- Νομικό πλαίσιο** Νόμος 344/76 «Περί ληξιαρχικών πράξεων» που καθορίζει τις υποχρεώσεις των ληξιαρχών στη συλλογή και εν συνεχεία διαβίβαση των στοιχείων και Νόμος 3832/2010 «Ελληνικό Στατιστικό Σύστημα, Σύσταση Ελληνικής Στατιστικής Αρχής (ΕΛΣΤΑΤ) ως Ανεξάρτητης Αρχής», όπως ισχύει.
- Κάλυψη** Η έρευνα είναι απογραφική και περιλαμβάνει το σύνολο των θανάτων που αφορούν σε κατοίκους που διαμένουν μόνιμα στην Ελλάδα.
- Ορισμοί** Καταγράφονται όλοι οι θάνατοι που αφορούν σε κατοίκους που διαμένουν μόνιμα στην Ελλάδα, ανεξάρτητα από την αιτία θανάτου. Επίσης, καταγράφονται και οι κάτοικοι του εξωτερικού που βρέθηκαν στην Ελλάδα για διάφορους λόγους και απεβίωσαν, χωρίς να προσμετρώνται στο σύνολο. Θάνατοι μεταναστών-προσφύγων που συμβαίνουν στην προσπάθεια προσέγγισης Ελληνικών νησιών από τις Τουρκικές ακτές (πνιγμοί) δεν περιλαμβάνονται.
- Οι αιτίες θανάτου ορίζονται σύμφωνα με τη Διεθνή Στατιστική Ταξινόμηση Νόσων και Συναφών Προβλημάτων Υγείας (ICD-10) και βασικές κατηγορίες είναι τα Νοσήματα του κυκλοφορικού συστήματος, τα Νοσήματα του αναπνευστικού συστήματος, τα Νεοπλάσματα, τα Λοιμώδη και παρασιτικά νοσήματα, Βίαιοι θάνατοι και άλλες αιτίες, περιλαμβανομένης και της αιτίας από Covid-19.
- Μεθοδολογία** Τα στοιχεία των θανάτων και της Φυσικής Κίνησης Πληθυσμού ελέγχονται ποιοτικά, επεξεργάζονται και πινακοποιούνται.
- Γεωγραφική ταξινόμηση** Η γεωγραφική ταξινόμηση βασίζεται στην Ονοματολογία των Εδαφικών Στατιστικών Μονάδων (NUTS). Τα στοιχεία δημοσιεύονται σε επίπεδο Χώρας και Περιφέρειας (NUTS2).

Χάρτης των Περιφερειών (NUTS2) της Ελλάδος

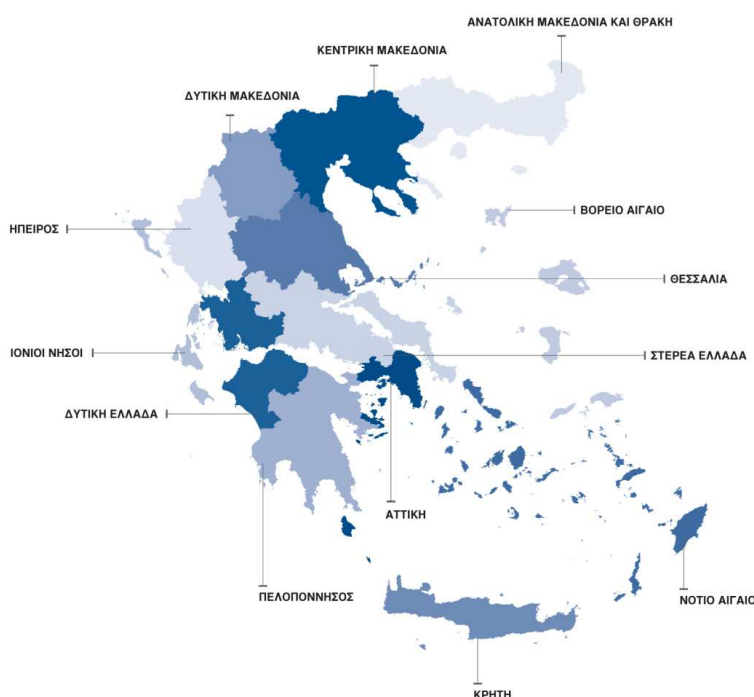

Περίοδος 2020: 30/12/2019 - 30/08/2020

Αναφοράς 2019: 31/12/2018 - 01/09/2019

Οι εβδομάδες ανά έτος ορίζονται σύμφωνα με το διεθνές πρότυπο ημερομηνιών ISO8601 και είναι:

ΕΒΔΟΜΑΔΑ	2019	2020
1 ^η	31/12/2018 - 6/1/2019	30/12/2019 - 5/1/2020
2 ^η	7/1/2019 - 13/1/2019	6/1/2020 - 12/1/2020
3 ^η	14/1/2019 - 20/1/2019	13/1/2020 - 19/1/2020
4 ^η	21/1/2019 - 27/1/2019	20/1/2020 - 26/1/2020
5 ^η	28/1/2019 - 3/2/2019	27/1/2020 - 2/2/2020
6 ^η	4/2/2019 - 10/2/2019	3/2/2020 - 9/2/2020
7 ^η	11/2/2019 - 17/2/2019	10/2/2020 - 16/2/2020
8 ^η	18/2/2019 - 24/2/2019	17/2/2020 - 23/2/2020
9 ^η	25/2/2019 - 3/3/2019	24/2/2020 - 1/3/2020
10 ^η	4/3/2019 - 10/3/2019	2/3/2020 - 8/3/2020
11 ^η	11/3/2019 - 17/3/2019	9/3/2020 - 15/3/2020
12 ^η	18/3/2019 - 24/3/2019	16/3/2020 - 22/3/2020
13 ^η	25/3/2019 - 31/3/2019	23/3/2020 - 29/3/2020
14 ^η	1/4/2019 - 7/4/2019	30/3/2020 - 5/4/2020
15 ^η	8/4/2019 - 14/4/2019	6/4/2020 - 12/4/2020
16 ^η	15/4/2019 - 21/4/2019	13/4/2020 - 19/4/2020
17 ^η	22/4/2019 - 28/4/2019	20/4/2020 - 26/4/2020
18 ^η	29/4/2019 - 5/5/2019	27/4/2020 - 3/5/2020
19 ^η	6/5/2019 - 12/5/2019	4/5/2020 - 10/5/2020
20 ^η	13/5/2019 - 19/5/2019	11/5/2020 - 17/5/2020
21 ^η	20/5/2019 - 26/5/2019	18/5/2020 - 24/5/2020
22 ^η	27/5/2019 - 2/6/2019	25/5/2020 - 31/5/2020
23 ^η	3/6/2019 - 9/6/2019	1/6/2020 - 7/6/2020
24 ^η	10/6/2019 - 16/6/2019	8/6/2020 - 14/6/2020
25 ^η	17/6/2019 - 23/6/2019	15/6/2020 - 21/6/2020
26 ^η	24/6/2019 - 30/6/2019	22/6/2020 - 28/6/2020
27 ^η	1/7/2019 - 7/7/2019	29/6/2020 - 5/7/2020
28 ^η	8/7/2019 - 14/7/2019	6/7/2020 - 12/7/2020
29 ^η	15/7/2019 - 21/7/2019	13/7/2020 - 19/7/2020
30 ^η	22/7/2019 - 28/7/2019	20/7/2020 - 26/7/2020
31 ^η	29/7/2019 - 4/8/2019	27/7/2020 - 2/8/2020
32 ^η	5/8/2019 - 11/8/2019	3/8/2020 - 9/8/2020
33 ^η	12/8/2019 - 18/8/2019	10/8/2020 - 16/8/2020
34 ^η	19/8/2019 - 25/8/2019	17/8/2020 - 23/8/2020
35 ^η	26/8/2019 - 1/9/2019	24/8/2020 - 30/8/2020

Παραπομπές

Περισσότερες πληροφορίες σχετικά με τους θανάτους και τη Φυσική Κίνηση Πληθυσμού μπορούν να αναζητηθούν στην ιστοσελίδα της ΕΛΣΤΑΤ <http://www.statistics.gr>, στο σύνδεσμο «Στατιστικές, Πληθυσμός και Κοινωνικές Συνθήκες, Δημογραφία».