



## ΔΕΛΤΙΟ ΤΥΠΟΥ

### ΚΙΝΗΣΗ ΜΟΥΣΕΙΩΝ ΚΑΙ ΑΡΧΑΙΟΛΟΓΙΚΩΝ ΧΩΡΩΝ ΔΕΚΕΜΒΡΙΟΣ 2021

Η Ελληνική Στατιστική Αρχή (ΕΛΣΤΑΤ) ανακοινώνει τα αποτελέσματα της Έρευνας Κίνησης Μουσείων και Αρχαιολογικών Χώρων για τον μήνα Δεκέμβριο 2021. Συγκεκριμένα:

- Κατά το μήνα Δεκέμβριο του 2021 τα Μουσεία λειτούργησαν κανονικά, σε αντίθεση με τον αντίστοιχο μήνα του 2020, κατά τον οποίο δεν λειτούργησαν, δεδομένου ότι σε εφαρμογή των μέτρων που ελήφθησαν για την αντιμετώπιση της πανδημίας της νόσου του κορωνοϊού (COVID-19), από την 1<sup>η</sup> Νοεμβρίου του 2020 έως τις 13 Μαΐου 2021, ανέστειλαν σταδιακά τη λειτουργία τους (Πίνακας 1).
- Κατά το μήνα Δεκέμβριο 2021 οι Αρχαιολογικοί χώροι λειτούργησαν κανονικά, σε αντίθεση με τον αντίστοιχο μήνα του 2020, κατά τον οποίο δεν λειτούργησαν, δεδομένου ότι σε εφαρμογή των μέτρων που ελήφθησαν για την αντιμετώπιση της πανδημίας της νόσου του κορωνοϊού (COVID-19), η λειτουργία των Αρχαιολογικών Χώρων αναστάλη από τις 7 Νοεμβρίου 2020 έως τις 21 Μαρτίου 2021 (Πίνακας 1).
- Κατά το δωδεκάμηνο Ιανουαρίου - Δεκεμβρίου 2021 παρατηρείται αύξηση σε σχέση με την αντίστοιχη περίοδο του έτους 2020 κατά 86,0% στους επισκέπτες των Μουσείων, κατά 52,9% στους επισκέπτες ελεύθερης εισόδου, ενώ αύξηση κατά 156,6% παρατηρείται στις αντίστοιχες εισπράξεις, δεδομένης της αναστολής λειτουργίας των Μουσείων από τις 14 Μαρτίου 2020 έως τις 16 Ιουνίου 2020 και σταδιακά από την 1<sup>η</sup> Νοεμβρίου 2020 έως τις 13 Μαΐου 2021, σε εφαρμογή των μέτρων που ελήφθησαν για την αντιμετώπιση της πανδημίας της νόσου του κορωνοϊού (Covid-19) (Πίνακας 2).
- Στους Αρχαιολογικούς χώρους, κατά το δωδεκάμηνο Ιανουαρίου - Δεκεμβρίου 2021, παρατηρείται αύξηση σε σχέση με την αντίστοιχη περίοδο του έτους 2020 κατά 98,7% στους επισκέπτες, κατά 49,6% στους επισκέπτες ελεύθερης εισόδου και κατά 158,9% στις αντίστοιχες εισπράξεις, δεδομένης της αναστολής λειτουργίας των Αρχαιολογικών χώρων από τις 14 Μαρτίου έως και τις 17 Μαΐου 2020 και εκ νέου από τις 7 Νοεμβρίου του 2020 έως τις 21 Μαρτίου 2021 σε εφαρμογή των μέτρων που ελήφθησαν για την αντιμετώπιση της πανδημίας της νόσου του κορωνοϊού (Covid-19) (Πίνακας 2).

**Γράφημα 1: Κίνηση Μουσείων και Αρχαιολογικών Χώρων (Ιανουάριος 2016 – Δεκέμβριος 2021)**

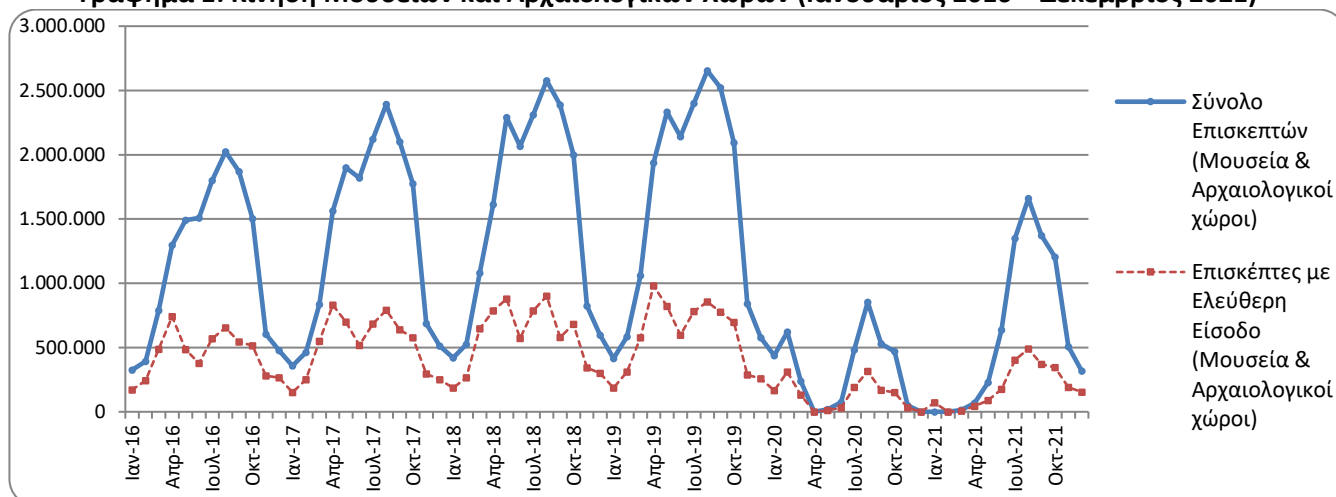

**Πληροφορίες για μεθοδολογικά θέματα:**

Διεύθυνση Τομεακών Στατιστικών  
Τμήμα Στατιστικών Τουρισμού και Πολιτισμού  
Η Προϊσταμένη του Τμήματος: Ασημίνα Κατρή  
Τηλ: 213 135 2168  
e-mail: [a.katri@statistics.gr](mailto:a.katri@statistics.gr)

**Πληροφορίες για παροχή δεδομένων:**

Τηλ.: 213 135 2022, 2308, 2310  
e-mail: [data.dissem@statistics.gr](mailto:data.dissem@statistics.gr)

**ΠΙΝΑΚΑΣ 1: ΕΠΙΣΚΕΠΤΕΣ ΜΟΥΣΕΙΩΝ ΚΑΙ ΑΡΧΑΙΟΛΟΓΙΚΩΝ ΧΩΡΩΝ – ΕΙΣΠΡΑΞΕΙΣ  
(ΔΕΚΕΜΒΡΙΟΣ 2020 ΚΑΙ ΔΕΚΕΜΒΡΙΟΣ 2021)**

<b>I. ΑΡΙΘΜΟΣ ΕΠΙΣΚΕΠΤΩΝ</b>			
<b>Μουσεία - Αρχαιολογικοί Χώροι</b>	<b>2020 <sup>(2)</sup></b>	<b>2021 <sup>(2)</sup></b>	<b>Μεταβολή 2021/2020</b>
<b>Γενικό σύνολο επισκεπτών (Α+Β)</b>	<b>0</b>	<b>318.500</b>	-
<b>A. Μουσεία (Γ+Ε)</b>	<b>0</b>	<b>136.796</b>	-
Μουσείο Ακρόπολης	0	37.201	-
Εθνικό Αρχαιολογικό	0	14.832	-
Αρχαίας Ολυμπίας	0	1.788	-
Παλάτι Ιπποτών (Ρόδου)	0	1.731	-
Ηρακλείου (Κρήτης)	0	2.563	-
Λευκού Πύργου	0	6.492	-
Δελφών	0	5.111	-
Λοιπών μουσείων	0	67.078	-
<b>B. Αρχαιολογικοί χώροι (Δ+Ζ)</b>	<b>0</b>	<b>181.704</b>	-
Επιδαύρου <sup>(1)</sup>	0	6.224	-
Ακροπόλεως Μυκηνών και Θησαυρού Ατρέα	0	6.050	-
Ακροπόλεως Αθηνών	0	73.044	-
Σουνίου	0	8.626	-
Ακροπόλεως Λίνδου	0	854	-
Βασιλικοί Τάφοι Βεργίνας	0	4.074	-
Αρχαίας Ολυμπίας	0	2.901	-
Κνωσού (Κρήτης)	0	3.694	-
Φαιστού (Κρήτης)	0	410	-
Αρχαίας Κορίνθου <sup>(1)</sup>	0	2.634	-
Μυστρά <sup>(1)</sup>	0	3.063	-
Δελφών	0	7.918	-
Λοιπών αρχαιολογικών χώρων	0	62.212	-
<b>II. ΑΡΙΘΜΟΣ ΕΠΙΣΚΕΠΤΩΝ ΜΕ ΕΙΣΙΤΗΡΙΟ</b>			
	<b>2020 <sup>(2)</sup></b>	<b>2021 <sup>(2)</sup></b>	<b>Μεταβολή 2021/2020</b>
<b>Σύνολο Επισκεπτών Με Εισιτήριο (Γ+Δ)</b>	<b>0</b>	<b>164.357</b>	-
Γ. Μουσεία	0	66.302	-
Δ. Αρχαιολογικοί χώροι	0	98.055	-
<b>III. ΑΡΙΘΜΟΣ ΕΠΙΣΚΕΠΤΩΝ ΕΛΕΥΘΕΡΗΣ ΕΙΣΟΔΟΥ</b>			
	<b>2020 <sup>(2)</sup></b>	<b>2021 <sup>(2)</sup></b>	<b>Μεταβολή 2021/2020</b>
<b>Σύνολο Επισκεπτών Ελεύθερης Εισόδου (Ε+Ζ)</b>	<b>0</b>	<b>154.143</b>	-
Ε. Μουσεία	0	70.494	-
Ζ. Αρχαιολογικοί χώροι	0	83.649	-
<b>IV. ΕΙΣΠΡΑΞΕΙΣ (σε ευρώ)</b>			
	<b>2020 <sup>(2)</sup></b>	<b>2021 <sup>(2)</sup></b>	<b>Μεταβολή 2021/2020</b>
<b>Σύνολο Εισπράξεων (Η+Θ)</b>	<b>0</b>	<b>1.142.611</b>	-
Η. Μουσεία	0	339.733	-
Θ. Αρχαιολογικοί χώροι	0	802.878	-

<sup>(1)</sup> Ισχύει ενιαίο εισιτήριο για το μουσείο και τον αρχαιολογικό χώρο.

<sup>(2)</sup> Η λειτουργία των Μουσείων αναστάλη σταδιακά από τις 14 Μαρτίου 2020 έως τις 16 Ιουνίου 2020 και σταδιακά από την 1<sup>η</sup> Νοεμβρίου 2020 έως τις 13 Μαΐου 2021. Αντίστοιχα, η λειτουργία των Αρχαιολογικών Χώρων, αναστάλη από τις 14 Μαρτίου 2020 έως και τις 17 Μαΐου 2020 και από τις 7 Νοεμβρίου 2020 έως τις 21 Μαρτίου 2021, σε εφαρμογή των μέτρων που ελήφθησαν για την αντιμετώπιση της πανδημίας της νόσου του κορωνοϊού (COVID-19).

Στα παρακάτω διαγράμματα παρουσιάζεται η πορεία των εισπράξεων Μουσείων και Αρχαιολογικών χώρων (γράφημα 2) καθώς και η επισκεψιμότητα ανά Αρχαιολογικό χώρο (γράφημα 3).

**Γράφημα 2: Εισπράξεις Μουσείων και Αρχαιολογικών χώρων (Ιανουάριος 2016 – Δεκέμβριος 2021) (σε χιλιάδες ευρώ)**

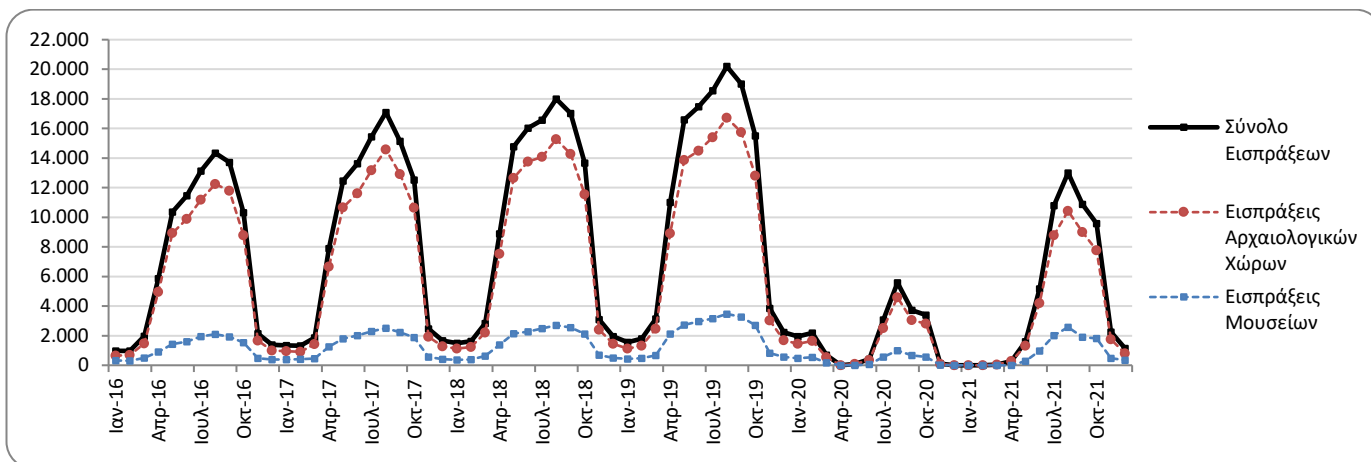

**Γράφημα 3: Επισκεψιμότητα Μουσείων, Δεκέμβριος 2021**

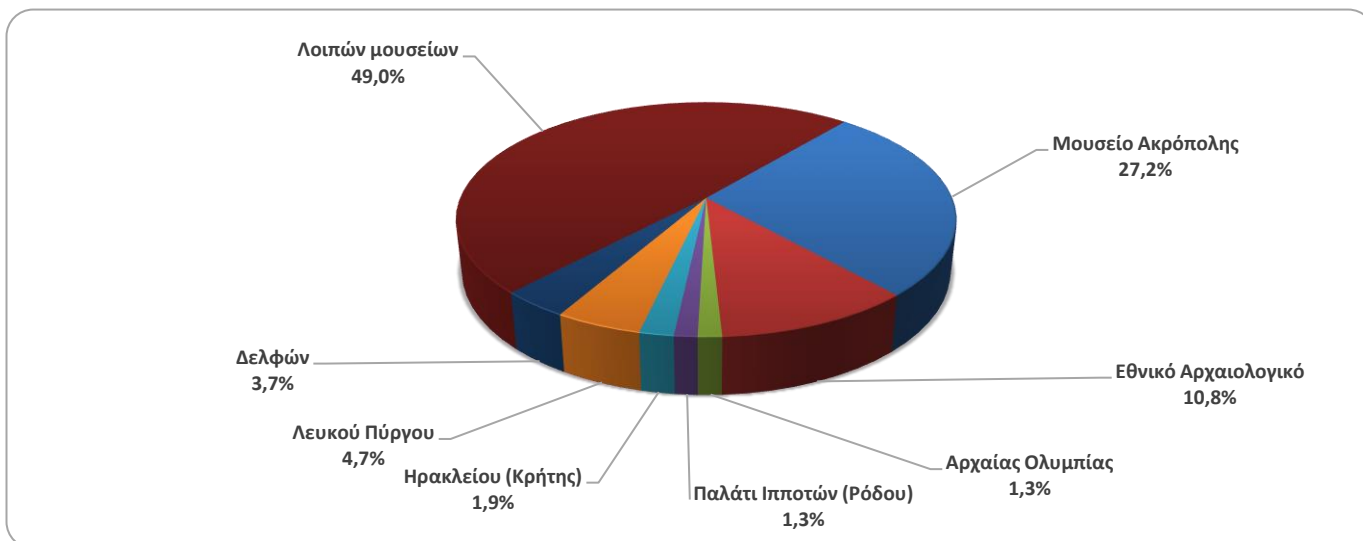

**Γράφημα 4: Επισκεψιμότητα Αρχαιολογικών χώρων, Δεκέμβριος 2021**

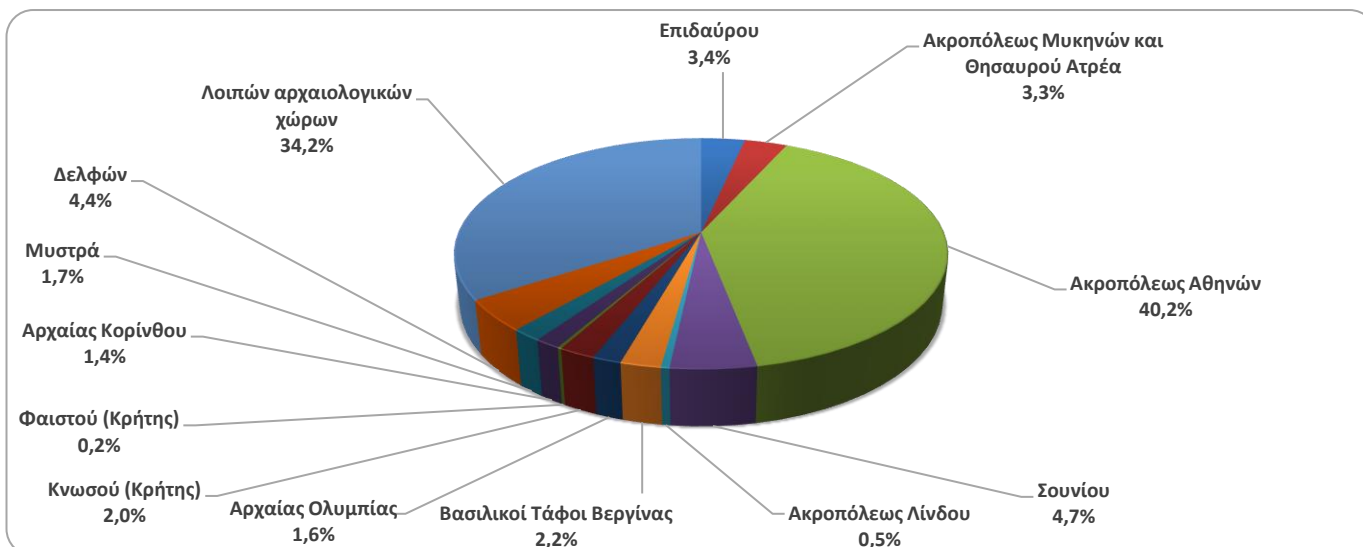

**ΠΙΝΑΚΑΣ 2: ΕΠΙΣΚΕΠΤΕΣ ΜΟΥΣΕΙΩΝ ΚΑΙ ΑΡΧΑΙΟΛΟΓΙΚΩΝ ΧΩΡΩΝ - ΕΙΣΠΡΑΞΕΙΣ  
(2019, 2020, ΙΑΝΟΥΑΡΙΟΣ-ΔΕΚΕΜΒΡΙΟΣ 2020, 2021)**

<b>I. ΑΡΙΘΜΟΣ ΕΠΙΣΚΕΠΤΩΝ</b>					
Μουσεία - Αρχαιολογικοί Χώροι	2019	2020 <sup>(2)</sup>	ΙΑΝΟΥΑΡΙΟΣ-ΔΕΚΕΜΒΡΙΟΣ		Μεταβολή 2021/2020
			2020 <sup>(2)</sup>	2021 <sup>(2)</sup>	
<b>Γενικό σύνολο επισκεπτών (Α+Β)</b>	<b>19.559.278</b>	<b>3.772.828</b>	<b>3.772.828</b>	<b>7.357.026</b>	<b>95,0%</b>
<b>A. Μουσεία (Γ+Ε)</b>	<b>5.895.927</b>	<b>1.100.904</b>	<b>1.100.904</b>	<b>2.047.481</b>	<b>86,0%</b>
Μουσείο Ακρόπολης	1.755.435	325.969	325.969	547.908	68,1%
Εθνικό Αρχαιολογικό	608.876	98.175	98.175	189.208	92,7%
Αρχαίας Ολυμπίας	159.348	21.956	21.956	34.367	56,5%
Παλάτι Ιπποτών (Ρόδου)	263.958	54.572	54.572	142.530	161,2%
Ηρακλείου (Κρήτης)	660.533	63.027	63.027	127.574	102,4%
Λευκού Πύργου	251.760	62.007	62.007	77.983	25,8%
Δελφών	275.993	41.984	41.984	58.102	38,4%
Λοιπών μουσείων	1.920.024	433.214	433.214	869.809	100,8%
<b>B. Αρχαιολογικοί χώροι (Δ+Ζ)</b>	<b>13.663.351</b>	<b>2.671.924</b>	<b>2.671.924</b>	<b>5.309.545</b>	<b>98,7%</b>
Επιδαύρου <sup>(1)</sup>	535.751	103.532	103.532	182.118	75,9%
Ακροπόλεως Μυκηνών και Θησαυρού Ατρέα	502.619	78.839	78.839	156.227	98,2%
Ακροπόλεως Αθηνών	3.593.586	620.132	620.132	1.219.717	96,7%
Σουνίου	337.544	100.319	100.319	171.348	70,8%
Ακροπόλεως Λίνδου	525.757	156.462	156.462	349.418	123,3%
Βασιλικοί Τάφοι Βεργίνας	223.151	37.586	37.586	56.790	51,1%
Αρχαίας Ολυμπίας	457.710	64.759	64.759	143.549	121,7%
Κνωσού (Κρήτης)	949.192	175.927	175.927	445.160	153,0%
Φαιστού (Κρήτης)	121.796	31.885	31.885	48.599	52,4%
Αρχαίας Κορίνθου <sup>(1)</sup>	214.023	31.981	31.981	59.271	85,3%
Μυστρά <sup>(1)</sup>	147.713	36.352	36.352	78.762	116,7%
Δελφών	405.348	75.983	75.983	146.061	92,2%
Λοιπών αρχαιολογικών χώρων	5.649.161	1.158.167	1.158.167	2.252.525	94,5%
<b>II. ΕΙΣΠΡΑΞΕΙΣ ΜΕ ΕΙΣΙΤΗΡΙΟ</b>					
	2019	2020 <sup>(2)</sup>	ΙΑΝΟΥΑΡΙΟΣ-ΔΕΚΕΜΒΡΙΟΣ		Μεταβολή 2021/2020
			2020 <sup>(2)</sup>	2021 <sup>(2)</sup>	
<b>Σύνολο Επισκεπτών Με Εισιτήριο (Γ+Δ)</b>	<b>12.434.987</b>	<b>2.268.397</b>	<b>2.268.397</b>	<b>5.090.418</b>	<b>124,4%</b>
Γ. Μουσεία	3.345.997	605.426	605.426	1.289.896	113,1%
Δ. Αρχαιολογικοί χώροι	9.088.990	1.662.971	1.662.971	3.800.522	128,5%
<b>III. ΑΡΙΘΜΟΣ ΕΠΙΣΚΕΠΤΩΝ ΕΛΕΥΘΕΡΗΣ ΕΙΣΟΔΟΥ</b>					
	2019	2020 <sup>(2)</sup>	ΙΑΝΟΥΑΡΙΟΣ-ΔΕΚΕΜΒΡΙΟΣ		Μεταβολή 2021/2020
			2020 <sup>(2)</sup>	2021 <sup>(2)</sup>	
<b>Σύνολο Επισκεπτών Ελεύθερης Εισόδου (Ε+Ζ)</b>	<b>7.124.291</b>	<b>1.504.431</b>	<b>1.504.431</b>	<b>2.266.608</b>	<b>50,7%</b>
Ε. Μουσεία	2.549.930	495.478	495.478	757.585	52,9%
Ζ. Αρχαιολογικοί χώροι	4.574.361	1.008.953	1.008.953	1.509.023	49,6%
<b>IV. ΕΙΣΠΡΑΞΕΙΣ (σε ευρώ)</b>					
	2019	2020 <sup>(2)</sup>	ΙΑΝΟΥΑΡΙΟΣ-ΔΕΚΕΜΒΡΙΟΣ		Μεταβολή 2021/2020
			2020 <sup>(2)</sup>	2021 <sup>(2)</sup>	
<b>Σύνολο Εισπράξεων (Η+Θ)</b>	<b>130.938.846</b>	<b>21.176.036</b>	<b>21.176.036</b>	<b>54.735.194</b>	<b>158,5%</b>
Η. Μουσεία <sup>(3)</sup>	23.343.026	4.047.401	4.047.401	10.385.644	156,6%
Θ. Αρχαιολογικοί χώροι	107.595.820	17.128.635	17.128.635	44.349.550	158,9%

<sup>(1)</sup> Ισχύει ενιαίο εισιτήριο για το μουσείο και τον αρχαιολογικό χώρο.

<sup>(2)</sup> Η λειτουργία των Μουσείων αναστάλη σταδιακά από τις 14 Μαρτίου 2020 έως τις 16 Ιουνίου 2020 και σταδιακά από την 1<sup>η</sup> Νοεμβρίου 2020 έως τις 13 Μαΐου 2021. Αντίστοιχα, η λειτουργία των Αρχαιολογικών Χώρων, αναστάλη από τις 14 Μαρτίου 2020 έως και τις 17 Μαΐου 2020 και από τις 7 Νοεμβρίου 2020 έως τις 21 Μαρτίου 2021, σε εφαρμογή των μέτρων που ελήφθησαν για την αντιμετώπιση της πανδημίας της νόσου του κορωνοϊού (COVID-19).

<sup>(3)</sup> Αναθεωρημένα στοιχεία 2020 λόγω διαβίβασης συμπληρωματικών στοιχείων από διοικητικές πηγές.

## ΕΠΕΞΗΓΗΜΑΤΙΚΕΣ ΣΗΜΕΙΩΣΕΙΣ

<b>Έρευνα Κίνησης Μουσείων και Αρχαιολογικών χώρων</b>	<p>Η έρευνα Κίνησης Μουσείων και Αρχαιολογικών Χώρων παρουσιάζει αποτελέσματα από το έτος 1970. Με την έρευνα αυτή συγκεντρώνονται στοιχεία από τον Οργανισμό Διαχείρισης και Ανάπτυξης Πολιτιστικών Χώρων (Ο.Δ.Α.Π.), εποπτευόμενο φορέα από το Υπουργείο Πολιτισμού και Αθλητισμού, σχετικά με τον αριθμό των επισκεπτών και των εισπράξεων από τα διατεθέντα εισιτήρια στα Μουσεία αρχαιολογικού και ιστορικού ενδιαφέροντος και στους Αρχαιολογικούς χώρους.</p> <p>Για το Νέο Μουσείο Ακρόπολης διατίθενται στοιχεία επισκεπτών και εισπράξεων από τον μήνα Δεκέμβριο του 2009.</p>
<b>Νομικό πλαίσιο</b>	<p>Η παρούσα έρευνα, η οποία διεξάγεται από το έτος 1970, είναι συνεχής και παράγει μηνιαία στοιχεία και κατ' επέκταση ετήσια, στη βάση της ΚΥΑ 15189/Β379/73.</p>
<b>Περίοδος Αναφοράς</b>	<p>1/12/2021 - 31/12/2021</p>
<b>Μεθοδολογία και ορισμοί</b>	<p>Η έρευνα διενεργείται σε μηνιαία βάση και τα στοιχεία συγκεντρώνονται κυρίως από τον Οργανισμό Διαχείρισης και Ανάπτυξης Πολιτιστικών Χώρων (Ο.Δ.Α.Π.), εποπτευόμενο φορέα από το Υπουργείο Πολιτισμού και Αθλητισμού. Τα στοιχεία που συγκεντρώνονται αφορούν τον αριθμό των επισκεπτών και των αντίστοιχων εισπράξεων από τα διατεθέντα εισιτήρια στα Μουσεία αρχαιολογικού και ιστορικού ενδιαφέροντος και τους Αρχαιολογικούς χώρους της χώρας. Στοιχεία παρουσιάζονται κατά μήνα και στο τέλος του έτους συνολικά για όλο το έτος.</p> <p><b>Αριθμός ενιαίων εισιτηρίων:</b></p> <p>Από τον Απρίλιο 1999, εκτός του καθιερωμένου εισιτηρίου, άρχισε να καταβάλλεται <b>ενιαίο εισιτήριο</b> σε ορισμένα μουσεία και αρχαιολογικούς χώρους. Το σύνολο των εισιτηρίων αυτών για τον μήνα <b>Δεκέμβριο</b> του <b>2021</b> ανέρχεται σε <b>4.940</b></p>
<b>Παραπομπές</b>	<p>Περισσότερες πληροφορίες σχετικά με την Έρευνα Κίνησης Μουσείων και Αρχαιολογικών χώρων και παλαιότερες χρονολογικές σειρές διατίθενται στην ιστοσελίδα της Υπηρεσίας στο: <a href="http://www.statistics.gr/el/statistics/-/publication/SCI21/">http://www.statistics.gr/el/statistics/-/publication/SCI21/</a></p>