



ΕΒΔΟΜΑΔΙΑΙΑ ΣΤΟΙΧΕΙΑ ΘΑΝΑΤΩΝ: Περίοδος 1^η έως 13^η εβδομάδα, 2023

Η Ελληνική Στατιστική Αρχή (ΕΛΣΤΑΤ) ανακοινώνει τα προσωρινά στατιστικά στοιχεία που αποτυπώνουν την εβδομαδιαία εξέλιξη των θανάτων για την περίοδο από την πρώτη (1η) έως και τη δέκατη τρίτη (13η) εβδομάδα του έτους 2023 (2/1/2023 – 2/4/2023). Τα στοιχεία αναφέρονται στους θανάτους που έλαβαν χώρα στην Ελληνική επικράτεια, κατά την εν λόγω περίοδο, οι οποίοι προκλήθηκαν από διάφορες αιτίες περιλαμβανομένων των θανάτων λόγω της πανδημίας Covid-19.

Τα στοιχεία που περιλαμβάνονται στη δημοσίευση αυτή καταρτίζονται στο πλαίσιο της έρευνας Φυσικής Κίνησης Πληθυσμού (ΦΚΠ) και προέρχονται από στοιχεία που διαβιβάζονται από τα Ληξιαρχεία των Δημοτικών Αρχών σύμφωνα με τα γεγονότα θανάτων που έχουν δηλωθεί και καταχωρηθεί μέχρι την ημερομηνία διαβίβασής τους. Εκπρόθεσμες δηλώσεις θανάτων που διαβιβάζονται στην ΕΛΣΤΑΤ ενσωματώνονται, μετά την υποβολή τους, στην ημερομηνία του συμβάντος.

Σύμφωνα με τα στοιχεία αυτά, **οι θάνατοι στην Ελλάδα κατά τις πρώτες δεκατρείς (13) εβδομάδες του 2023 (2/1/2023 – 2/4/2023) ανήλθαν σε 35.606** (17.787 άνδρες και 17.819 γυναίκες), ενώ κατά το αντίστοιχο διάστημα του 2022 (3/1/2022 – 3/4/2022) είχαν ανέλθει σε **41.081** (20.564 άνδρες και 20.517 γυναίκες) σημειώνοντας μείωση κατά 5.475 θανάτους (-13,3%). Μείωση κατά 146 θανάτους (-0,4%) σημειώθηκε σε σχέση με το μέσο όρο των πρώτων δεκατριών (13) εβδομάδων των ετών της περιόδου 2017 – 2022 (35.752 θάνατοι). Τα αντίστοιχα ποσοστά μεταβολής, ανά έτος, για την περίοδο 2017 - 2022 ανέρχονται σε 19,3% το 2022 σε σχέση με το 2021 (34.440), -2,0% το 2021 σε σχέση με το 2020 (35.157), 0,2% το 2020 σε σχέση με το 2019 (35.079), 8,8% το 2019 σε σχέση με το 2018 (32.255) και -11,6% το 2018 σε σχέση με το 2017 (36.500) (Πίνακες 1, 2, 3 και 4).

Γράφημα 1. Εβδομαδιαία εξέλιξη των θανάτων, τις εβδομάδες 1^η – 13^η, 2022 και 2023

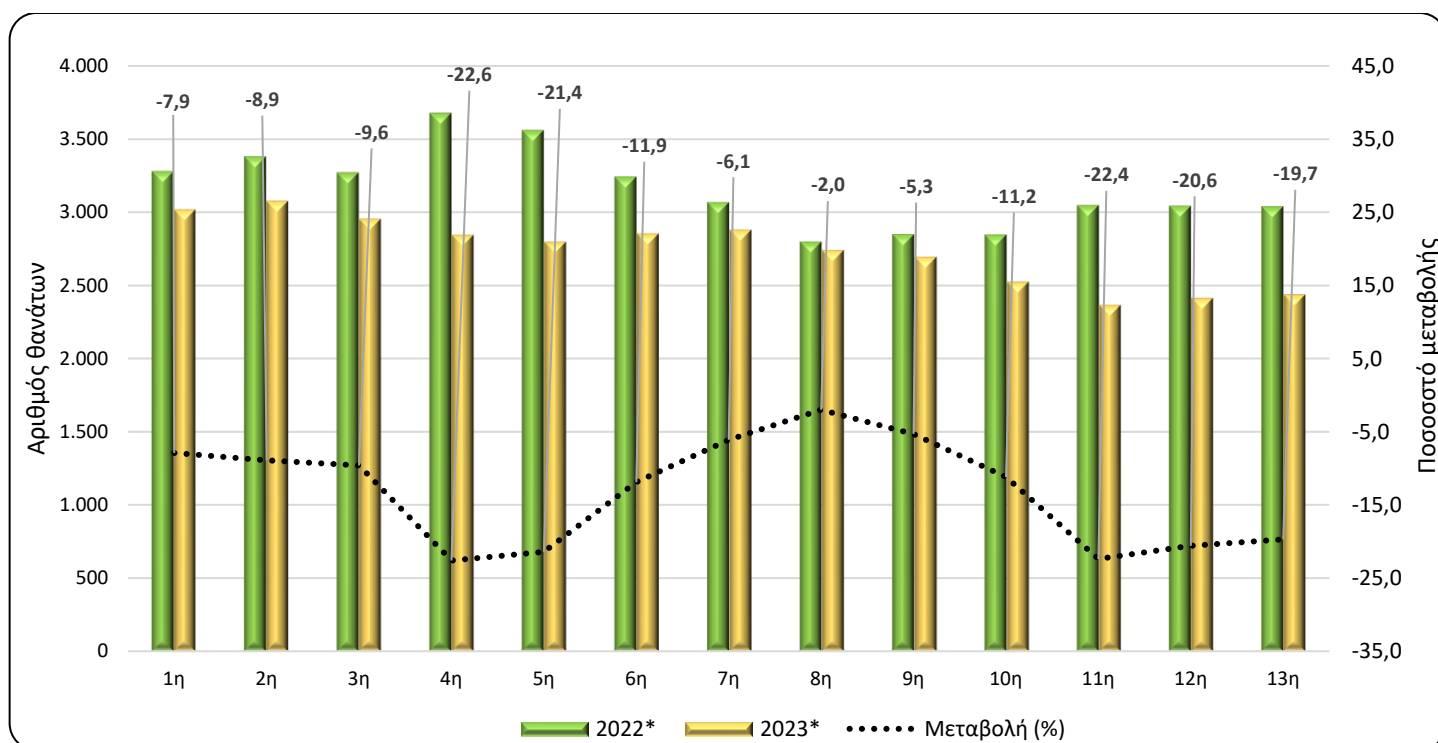

* Προσωρινά στοιχεία

Πληροφορίες για μεθοδολογικά θέματα:

Διεύθυνση Στατιστικών Πληθυσμού, Απασχόλησης & Κόστους Ζωής
Τμήμα Στατιστικών Πληθυσμού και Μετανάστευσης
Γεωργία Θυμόγλου, τηλ.: 213 135 2175, e-mail: g.thymoglou@statistics.gr
Χρήστος Χρήστου, τηλ.: 213 135 2884, e-mail: c.christou@statistics.gr

Πληροφορίες για παροχή δεδομένων:

Τηλ: 213 135 2022, -2308, -2310
e-mail: data.dissem@statistics.gr

Πίνακας 1. Εβδομαδιαία εξέλιξη των θανάτων, 2022 και 2023

Εβδομάδα	2022*	2023*	Μεταβολή (%)
1 ^η	3.278	3.018	-7,9
2 ^η	3.378	3.078	-8,9
3 ^η	3.269	2.954	-9,6
4 ^η	3.677	2.846	-22,6
5 ^η	3.558	2.798	-21,4
6 ^η	3.241	2.854	-11,9
7 ^η	3.065	2.879	-6,1
8 ^η	2.797	2.740	-2,0
9 ^η	2.847	2.695	-5,3
10 ^η	2.846	2.526	-11,2
11 ^η	3.046	2.365	-22,4
12 ^η	3.042	2.415	-20,6
13 ^η	3.037	2.438	-19,7
Σύνολο	41.081	35.606	-13,3

*Προσωρινά στοιχεία

Σύμφωνα με τα παραπάνω στοιχεία, κατά την περίοδο των πρώτων δεκατριών (13) εβδομάδων του 2023 σε σχέση με το αντίστοιχο διάστημα του 2022, οι πιο σημαντικές ποσοστιαίες μειώσεις καταγράφηκαν την 4^η (23/1/2023 - 29/1/2023), την 11^η (13/3/2023 - 19/3/2023) και την 5^η εβδομάδα (30/1/2023 - 5/2/2023) κατά 22,6%, 22,4% και 21,4% αντίστοιχα. Διευκρινίζεται ότι τα στοιχεία αναθεωρούνται μετά την ενσωμάτωση νεότερων στοιχείων ή την επικαιροποίηση προηγούμενων στοιχείων που διαβιβάζονται, κάθε φορά, από τα Ληξιαρχεία. Ως εκ τούτου, τα στοιχεία μπορεί να διαφέρουν από τα αντίστοιχα που ανακοινώθηκαν σε προηγούμενες δημοσιεύσεις.

Γράφημα 2. Θάνατοι για τις εβδομάδες 1^η - 13^η, 2017 - 2023 (αθροιστική σειρά)

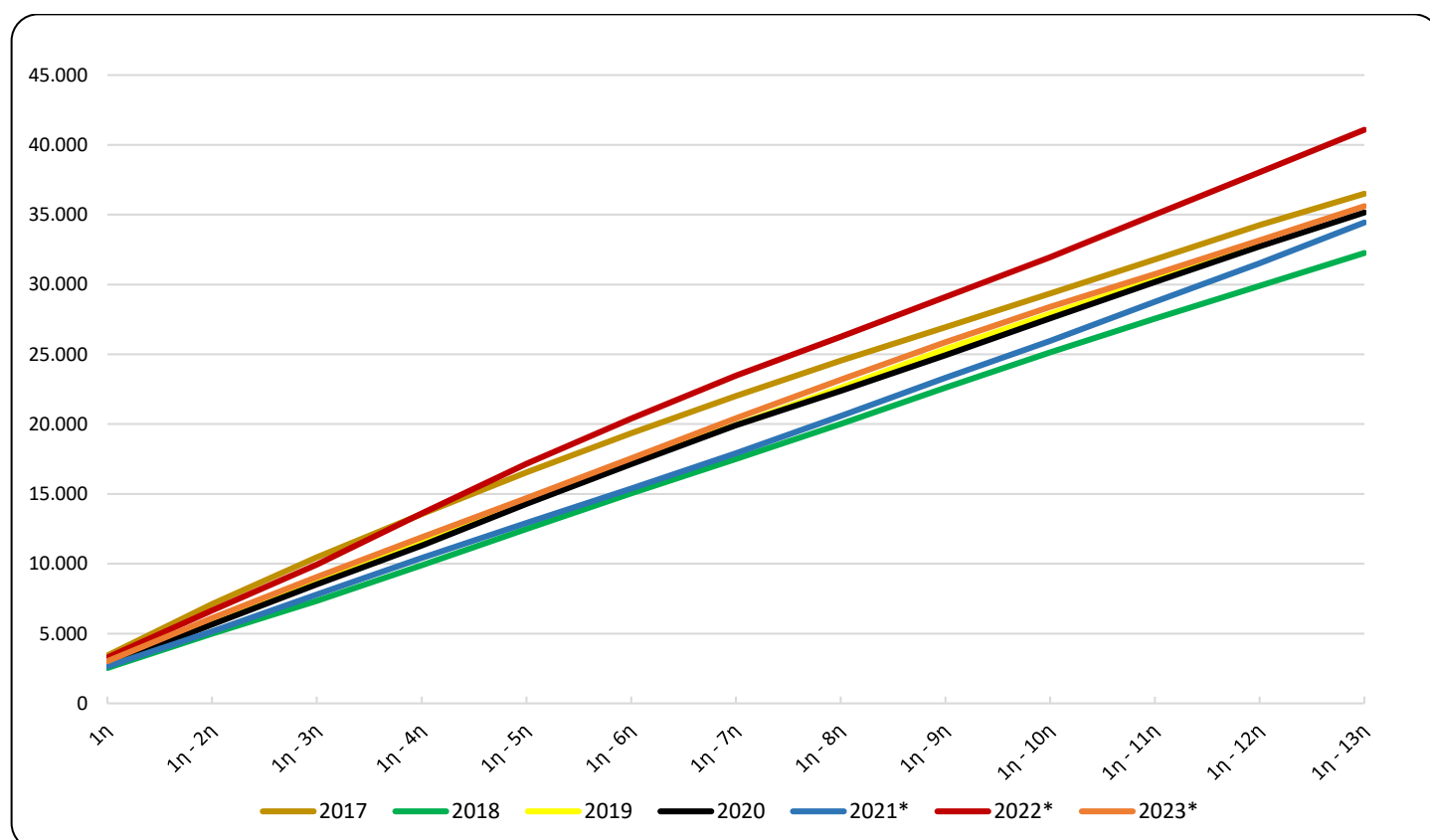

*Προσωρινά στοιχεία

Γράφημα 3. Θάνατοι για τις εβδομάδες 1^η – 13^η, για τα έτη 2021, 2022, 2023 και Μέσος Όρος θανάτων της περιόδου 2017-2022

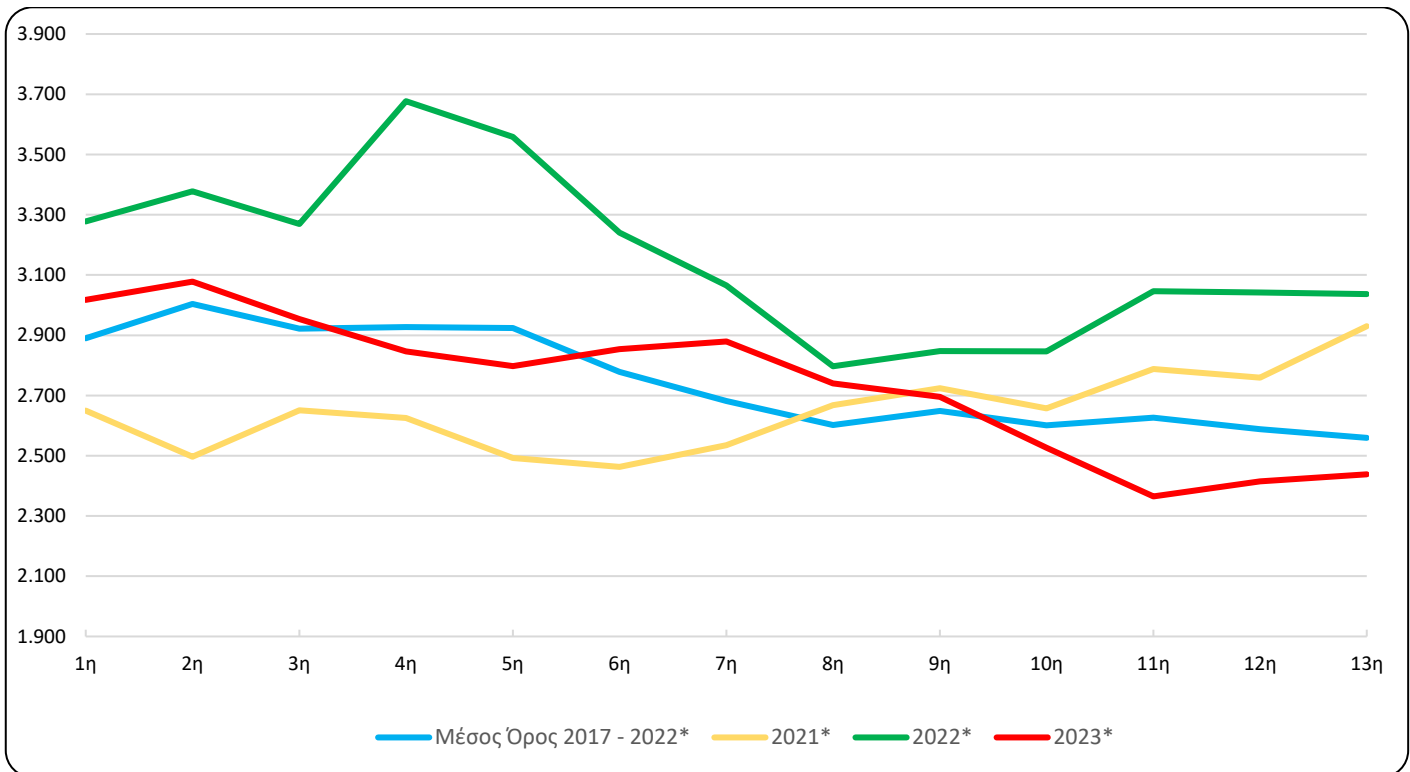

*Προσωρινά στοιχεία.

Πίνακας 2. Θάνατοι τις εβδομάδες 1^η - 13^η, 2017 - 2023 (αθροιστική σειρά)

Εβδομάδα	2017	2018	2019	2020	2021*	2022*	2023*	Μέσος Όρος 2017 - 2022*
1 ^η	3.425	2.533	2.706	2.749	2.650	3.278	3.018	2.890
1 ^η - 2 ^η	7.105	4.986	5.811	5.659	5.147	6.656	6.096	5.894
1 ^η - 3 ^η	10.469	7.331	8.850	8.522	7.798	9.925	9.050	8.816
1 ^η - 4 ^η	13.551	9.879	11.710	11.294	10.423	13.602	11.896	11.743
1 ^η - 5 ^η	16.553	12.484	14.603	14.284	12.916	17.160	14.694	14.667
1 ^η - 6 ^η	19.343	15.041	17.375	17.133	15.379	20.401	17.548	17.445
1 ^η - 7 ^η	22.018	17.510	19.938	19.915	17.914	23.466	20.427	20.127
1 ^η - 8 ^η	24.541	20.003	22.598	22.385	20.582	26.263	23.167	22.729
1 ^η - 9 ^η	26.940	22.613	25.367	24.928	23.306	29.110	25.862	25.377
1 ^η - 10 ^η	29.345	25.145	27.886	27.572	25.963	31.956	28.388	27.978
1 ^η - 11 ^η	31.789	27.560	30.356	30.168	28.751	35.002	30.753	30.604
1 ^η - 12 ^η	34.247	29.890	32.747	32.718	31.510	38.044	33.168	33.193
1 ^η - 13 ^η	36.500	32.255	35.079	35.157	34.440	41.081	35.606	35.752
Μεταβολή (%)		-11,6	8,8	0,2	-2,0	19,3	-13,3	

*Προσωρινά στοιχεία

Πίνακας 3. Εβδομαδιαία εξέλιξη των θανάτων ανά φύλο, τις εβδομάδες 1^η - 13^η, έτους 2023*

Εβδομάδα	Σύνολο	Άρρενες	Θήλεις
1 ^η	3.018	1.478	1.540
2 ^η	3.078	1.514	1.564
3 ^η	2.954	1.407	1.547
4 ^η	2.846	1.428	1.418
5 ^η	2.798	1.422	1.376
6 ^η	2.854	1.431	1.423
7 ^η	2.879	1.413	1.466
8 ^η	2.740	1.392	1.348
9 ^η	2.695	1.374	1.321
10 ^η	2.526	1.279	1.247
11 ^η	2.365	1.211	1.154
12 ^η	2.415	1.201	1.214
13 ^η	2.438	1.237	1.201
Σύνολο	35.606	17.787	17.819

*Προσωρινά στοιχεία

Γράφημα 4. Εβδομαδιαία εξέλιξη των θανάτων ανά φύλο, τις εβδομάδες 1^η - 13^η, έτους 2023*

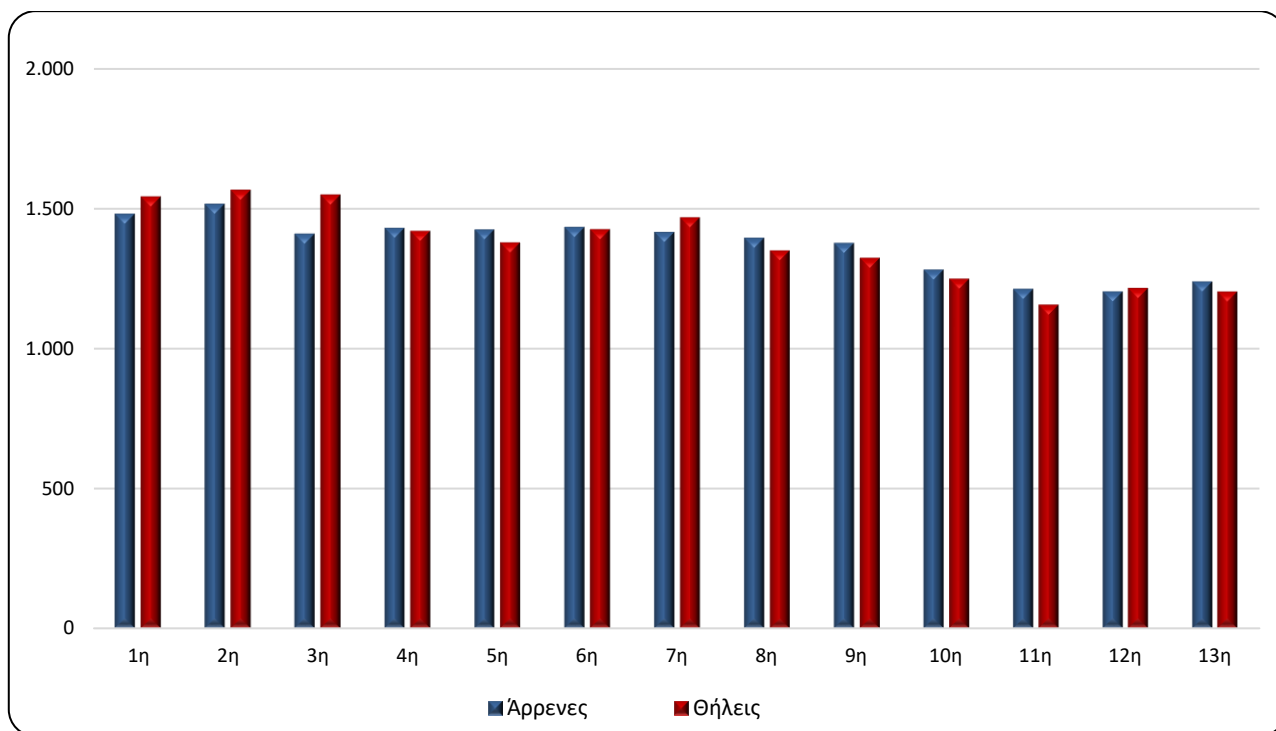

*Προσωρινά στοιχεία

Γράφημα 5. Θάνατοι ανά ομάδα ηλικιών και φύλο, 1^η - 13^η εβδομάδα, 2022 και 2023

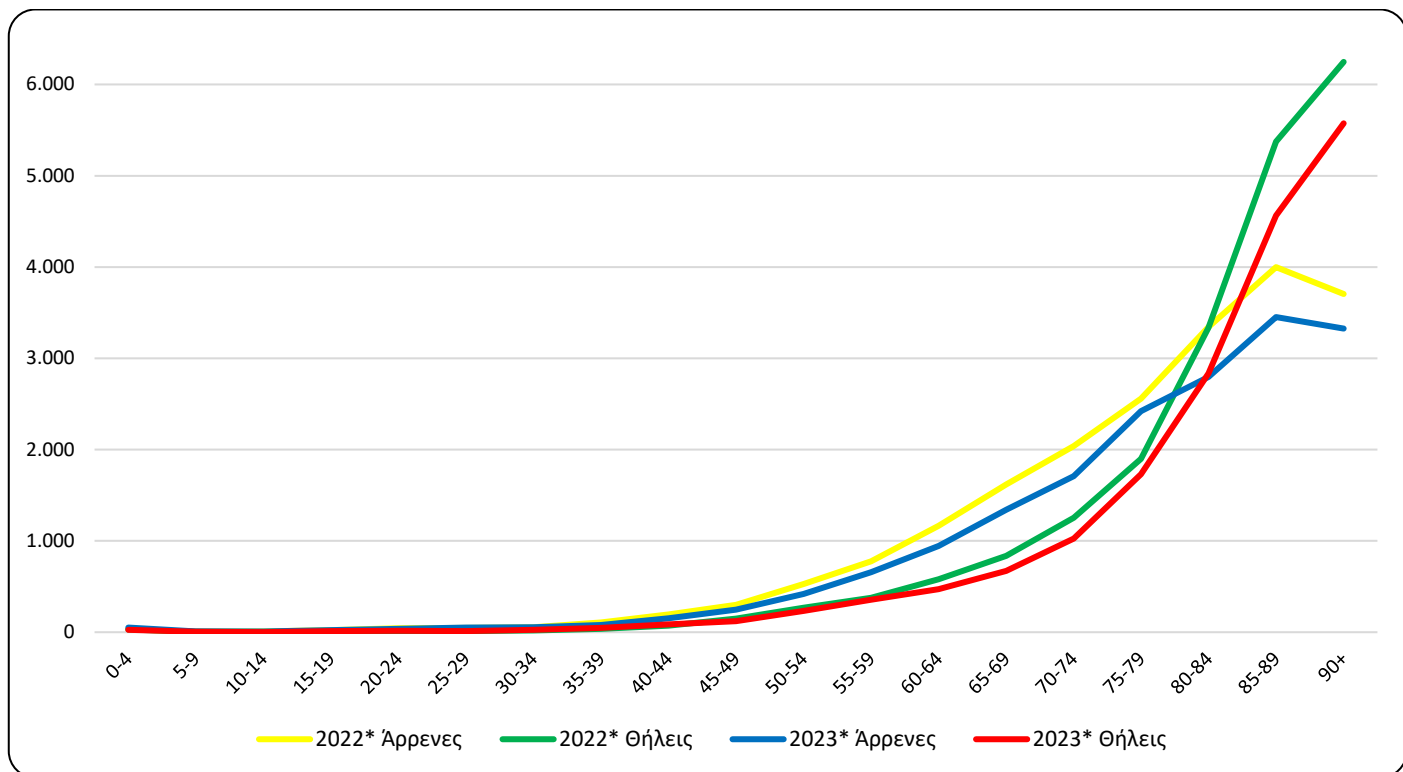

*Προσωρινά στοιχεία

Πίνακας 4. Θάνατοι ανά ομάδα ηλικιών και φύλο, 1^η - 13^η εβδομάδα, 2022 και 2023

Ομάδα Ηλικιών	2022*			2023*		
	Σύνολο	Άρρενες	Θήλειες	Σύνολο	Άρρενες	Θήλειες
0 - 4	63	34	29	79	51	28
5 - 9	11	5	6	15	9	6
10 - 14	11	9	2	9	8	1
15 - 19	33	24	9	35	23	12
20 - 24	55	44	11	54	38	16
25 - 29	60	48	12	64	51	13
30 - 34	76	55	21	82	56	26
35 - 39	145	107	38	128	80	48
40 - 44	264	193	71	236	151	85
45 - 49	451	301	150	368	246	122
50 - 54	796	527	269	653	420	233
55 - 59	1.155	778	377	1.014	657	357
60 - 64	1.747	1.167	580	1.417	944	473
65 - 69	2.456	1.619	837	2.015	1.342	673
70 - 74	3.292	2.040	1.252	2.735	1.711	1.024
75 - 79	4.457	2.558	1.899	4.151	2.422	1.729
80 - 84	6.678	3.343	3.335	5.633	2.797	2.836
85 - 89	9.371	3.999	5.372	8.015	3.452	4.563
90+	9.953	3.706	6.247	8.901	3.327	5.574
Άγνωστη	7	7	0	2	2	0
Σύνολο	41.081	20.564	20.517	35.606	17.787	17.819

*Προσωρινά στοιχεία

Από την ανάλυση των στοιχείων ανά ηλικιακή ομάδα παρατηρείται ότι οι θάνατοι κατά την περίοδο των πρώτων δεκατριών (13) εβδομάδων του 2023 ήταν λιγότεροι από αυτούς κατά το αντίστοιχο διάστημα του έτους 2022, σε απόλυτες τιμές, κυρίως για τις ηλικιακές ομάδες 85 έως 89 (1.356 θάνατοι), άνω των 90 (1.052 θάνατοι) και 80 έως 84 (1.045 θάνατοι), ενώ περισσότεροι θάνατοι καταγράφηκαν κυρίως για την ηλικιακή ομάδα 0-4 (16 θάνατοι) (Πίνακας 4).

Γράφημα 6. Ετήσια μεταβολή θανάτων 2023*/2022* (%) ανά φύλο και Περιφέρεια μόνιμης διαμονής, 1^η - 13^η εβδομάδα

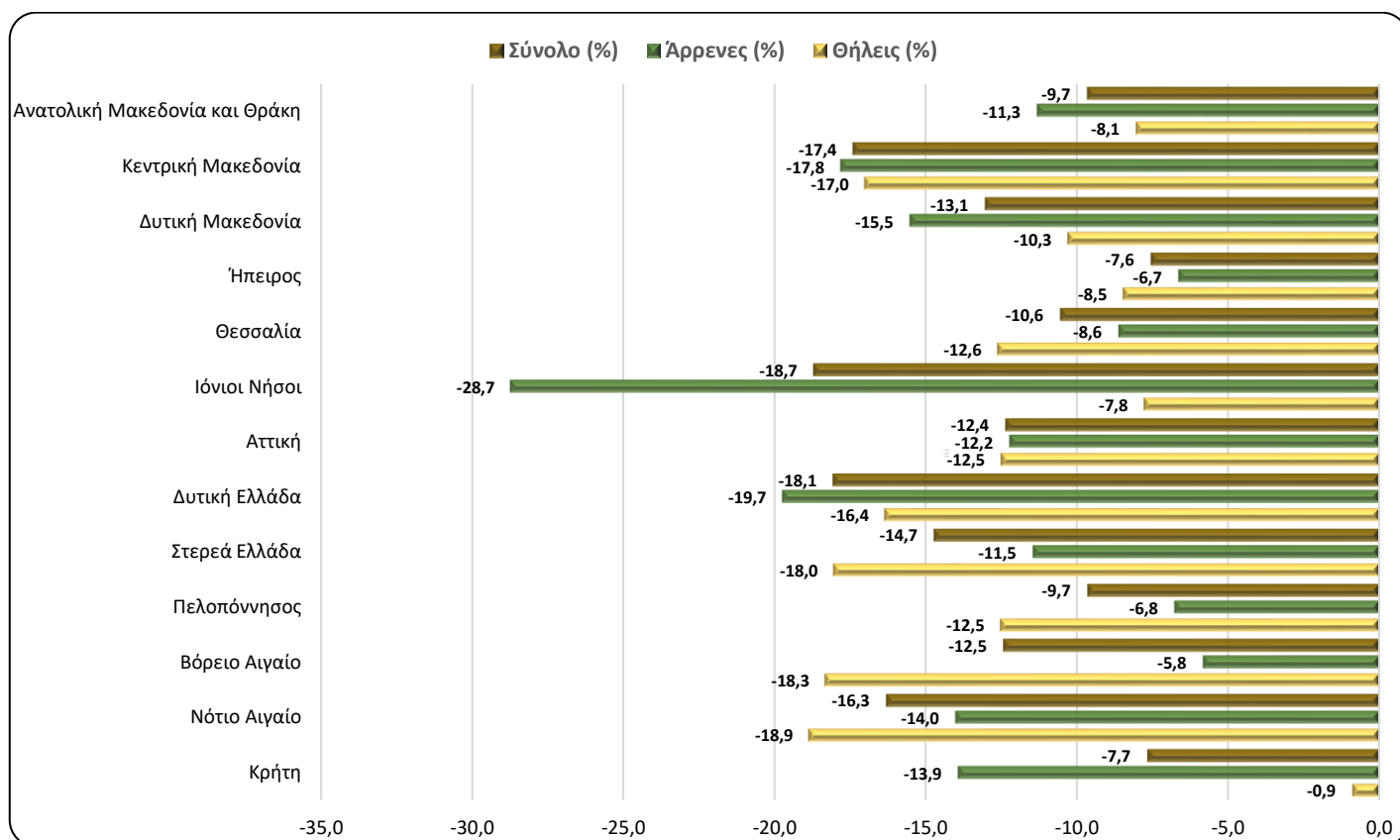

*Προσωρινά στοιχεία

Πίνακας 5. Ετήσια μεταβολή θανάτων 2023/2022 (%) ανά φύλο και Περιφέρεια μόνιμης διαμονής, 1^η - 13^η εβδομάδα

Περιφέρεια	2022*			2023*			Μεταβολή (%)		
	Σύνολο	Άρρενες	Θήλειες	Σύνολο	Άρρενες	Θήλειες	Σύνολο	Άρρενες	Θήλειες
Αν. Μακεδονία και	2.354	1.174	1.180	2.126	1.041	1.085	-9,7	-11,3	-8,1
Κεντρική Μακεδονία	7.337	3.669	3.668	6.059	3.015	3.044	-17,4	-17,8	-17,0
Δυτική Μακεδονία	1.103	579	524	959	489	470	-13,1	-15,5	-10,3
Ήπειρος	1.280	631	649	1.183	589	594	-7,6	-6,7	-8,5
Θεσσαλία	2.911	1.493	1.418	2.603	1.364	1.239	-10,6	-8,6	-12,6
Ιόνιοι Νήσοι	887	463	424	721	330	391	-18,7	-28,7	-7,8
Αττική	13.675	6.714	6.961	11.982	5.892	6.090	-12,4	-12,2	-12,5
Δυτική Ελλάδα	2.915	1.484	1.431	2.388	1.191	1.197	-18,1	-19,7	-16,4
Στερεά Ελλάδα	2.273	1.142	1.131	1.938	1.011	927	-14,7	-11,5	-18,0
Πελοπόννησος	2.491	1.238	1.253	2.250	1.154	1.096	-9,7	-6,8	-12,5
Βόρειο Αιγαίο	763	359	404	668	338	330	-12,5	-5,8	-18,3
Νότιο Αιγαίο	962	506	456	805	435	370	-16,3	-14,0	-18,9
Κρήτη	2.067	1.076	991	1.908	926	982	-7,7	-13,9	-0,9
Αγνώστου διαμονής	63	36	27	16	12	4	-74,6	-66,7	-85,2
Σύνολο	41.081	20.564	20.517	35.606	17.787	17.819	-13,3	-13,5	-13,2
Κάτοικοι εξωτερικού	27	14	13	110	66	44	307,4	371,4	238,5

*Προσωρινά στοιχεία

Από την ανάλυση των στοιχείων κατά Περιφέρεια μόνιμης διαμονής του θανόντα, παρατηρείται ότι οι θάνατοι κατά την περίοδο των πρώτων δεκατριών (13) εβδομάδων του έτους 2023 παρουσιάζουν μείωση και στις δεκατρείς (13) Περιφέρειες της Χώρας σε σχέση με το αντίστοιχο διάστημα του έτους 2022. Οι σημαντικότερες μειώσεις, σε απόλυτες τιμές, παρουσιάζονται στις Περιφέρειες Αττικής, Κεντρικής Μακεδονίας και Δυτικής Ελλάδας κατά 1.693, 1.278 και 527 θανάτους αντίστοιχα (Γράφημα 6, Πίνακας 5).

ΕΠΕΞΗΓΗΜΑΤΙΚΕΣ ΣΗΜΕΙΩΣΕΙΣ

Φυσική Κίνηση Πληθυσμού Εβδομαδιαία στοιχεία θανάτων	Για τις ανάγκες της έρευνας Φυσικής Κίνησης Πληθυσμού (ΦΚΠ) λαμβάνονται στοιχεία από τα Ληξιαρχεία όλων των Δημοτικών Αρχών. Τα στοιχεία που παρουσιάζονται στην παρούσα δημοσίευση, αφορούν στην εξέλιξη των θανάτων σε εβδομαδιαία βάση, σύμφωνα με το διεθνές πρότυπο ημερομηνιών ISO 8601. Πρόκειται για επεξεργασία των στοιχείων θανάτων, προκειμένου να αποτυπωθεί η εξέλιξη των θανάτων κατά την περίοδο της πανδημίας Covid-19.
Περίοδοι Αναφοράς	2022: 3/1/2022 - 3/4/2022 2023: 2/1/2023 - 2/4/2023
Νομικό πλαίσιο	Νόμος 344/76 «Περί ληξιαρχικών πράξεων» που καθορίζει τις υποχρεώσεις των ληξιάρχων στη συλλογή και εν συνεχεία διαβίβαση των στοιχείων και Νόμος 3832/2010 «Ελληνικό Στατιστικό Σύστημα, Σύσταση Ελληνικής Στατιστικής Αρχής (ΕΛΣΤΑΤ) ως Ανεξάρτητης Αρχής», όπως τροποποιήθηκαν και ισχύουν.
Κάλυψη	Η έρευνα είναι απογραφική και περιλαμβάνει το σύνολο των θανάτων που αφορούν σε κατοίκους που διαμένουν μόνιμα στην Ελλάδα.
Ορισμοί	Καταγράφονται όλοι οι θάνατοι που αφορούν σε κατοίκους που διαμένουν μόνιμα στην Ελλάδα, ανεξάρτητα από την αιτία θανάτου. Επίσης, καταγράφονται και οι κάτοικοι του εξωτερικού που βρέθηκαν στην Ελλάδα για διάφορους λόγους και απεβίωσαν, χωρίς να προσμετρώνται στο σύνολο. Θάνατοι μεταναστών-προσφύγων που συμβαίνουν στην προσπάθεια προσέγγισης Ελληνικών νησιών από τις Τουρκικές ακτές (πνιγμοί) δεν περιλαμβάνονται. Οι αιτίες θανάτου ορίζονται σύμφωνα με τη Διεθνή Στατιστική Ταξινόμηση Νόσων και Συναφών Προβλημάτων Υγείας (ICD-10) και βασικές κατηγορίες είναι τα Νοσήματα του κυκλοφορικού συστήματος, τα Νοσήματα του αναπνευστικού συστήματος, τα Νεοπλασμάτα, τα Λοιμώδη και παρασιτικά νοσήματα, Βίαιοι θάνατοι και άλλες αιτίες, περιλαμβανομένης και της αιτίας από Covid-19.
Μεθοδολογία	Τα στοιχεία των θανάτων και της Φυσικής Κίνησης Πληθυσμού ελέγχονται ποιοτικά, επεξεργάζονται και πινακοποιούνται.
Γεωγραφική ταξινόμηση	Η γεωγραφική ταξινόμηση βασίζεται στην Ονοματολογία των Εδαφικών Στατιστικών Μονάδων (NUTS). Τα στοιχεία δημοσιεύονται σε επίπεδο Χώρας και Περιφέρειας (NUTS2).

Χάρτης των Περιφερειών (NUTS2) της Ελλάδος

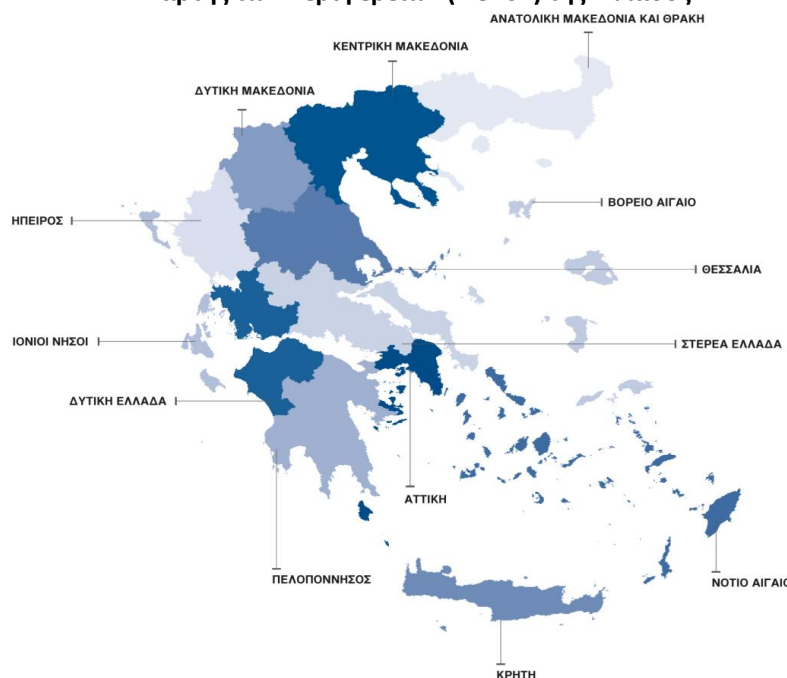

Διεθνές πρότυπο ημερομηνιών Σύμφωνα με το διεθνές πρότυπο ημερομηνιών ISO8601 οι πρώτες δεκατρείς (13) εβδομάδες για τα έτη 2022 και 2023 ορίζονται ως εξής:

ΕΒΔΟΜΑΔΑ	2022	2023
1 ^η	3/1/2022 - 9/1/2022	2/1/2023 - 8/1/2023
2 ^η	10/1/2022 - 16/1/2022	9/1/2023 - 15/1/2023
3 ^η	17/1/2022 - 23/1/2022	16/1/2023 - 22/1/2023
4 ^η	24/1/2022 - 30/1/2022	23/1/2023 - 29/1/2023
5 ^η	31/1/2022 - 6/2/2022	30/1/2023 - 5/2/2023
6 ^η	7/2/2022 - 13/2/2022	6/2/2023 - 12/2/2023
7 ^η	14/2/2022 - 20/2/2022	13/2/2023 - 19/2/2023
8 ^η	21/2/2022 - 27/2/2022	20/2/2023 - 26/2/2023
9 ^η	28/2/2022 - 6/3/2022	27/2/2022 - 5/3/2023
10 ^η	7/3/2022 - 13/3/2022	6/3/2023 - 12/3/2023
11 ^η	14/3/2022 - 20/3/2022	13/3/2023 - 19/3/2023
12 ^η	21/3/2022 - 27/3/2022	20/3/2023 - 26/3/2023
13 ^η	28/3/2022 - 3/4/2022	27/3/2023 - 2/4/2023

Παραπομπές Περισσότερες πληροφορίες σχετικά με τους θανάτους και τη Φυσική Κίνηση Πληθυσμού μπορούν να αναζητηθούν στην ιστοσελίδα της ΕΛΣΤΑΤ <https://www.statistics.gr/> στο σύνδεσμο «Στατιστικές, Πληθυσμός και Κοινωνικές Συνθήκες, Δημογραφία».