



ΔΕΛΤΙΟ ΤΥΠΟΥ

ΚΙΝΗΣΗ ΜΟΥΣΕΙΩΝ ΚΑΙ ΑΡΧΑΙΟΛΟΓΙΚΩΝ ΧΩΡΩΝ ΜΑΡΤΙΟΣ 2021

Η Ελληνική Στατιστική Αρχή (ΕΛΣΤΑΤ) ανακοινώνει τα αποτελέσματα της Έρευνας Κίνησης Μουσείων και Αρχαιολογικών Χώρων για τον μήνα Μάρτιο 2021. Συγκεκριμένα:

- Τα Μουσεία, τα οποία ανέστειλαν τη λειτουργία τους σταδιακά από την 1^η Νοεμβρίου 2020 και μετά σε εφαρμογή των μέτρων που ελήφθησαν για την αντιμετώπιση της πανδημίας της νόσου του κορωνοϊού (COVID-19), κατά το μήνα Μάρτιο του 2021 παρέμειναν κλειστά (Πίνακας 1).
- Οι Αρχαιολογικοί χώροι, των οποίων η λειτουργία ομοίως ανεστάλη από τις 14 Μαρτίου 2020 έως και τις 17 Μαΐου 2020 και εκ νέου από τις 7 Νοεμβρίου 2020 έως τις 21 Μαρτίου 2021, σε εφαρμογή των μέτρων που ελήφθησαν για την αντιμετώπιση της πανδημίας της νόσου του κορωνοϊού (COVID-19), κατά το μήνα Μάρτιο του 2021 λειτούργησαν συνολικά δέκα (10) ημέρες. Από τη σύγκριση των στοιχείων του ανωτέρω χρονικού διαστήματος του Μαρτίου 2021 με το χρονικό διάστημα του Μαρτίου 2020, καταγράφεται μείωση των επισκεπτών κατά 91,5%, των επισκεπτών ελεύθερης εισόδου κατά 92,5%, καθώς και μείωση των εισπράξεων κατά 90,6% (Πίνακας 1).
- Κατά το τρίμηνο Ιανουαρίου - Μαρτίου 2021, τα Μουσεία παρέμειναν κλειστά λόγω της αναστολής λειτουργίας τους από την 1^η Νοεμβρίου 2020 και μετά, σε εφαρμογή των μέτρων που ελήφθησαν για την αντιμετώπιση της πανδημίας της νόσου του κορωνοϊού (COVID-19) (Πίνακας 2).
- Στους Αρχαιολογικούς χώρους, κατά το τρίμηνο Ιανουαρίου - Μαρτίου 2021, παρατηρείται μείωση σε σχέση με την αντίστοιχη περίοδο του έτους 2020 κατά 98,3% στους επισκέπτες, κατά 98,0% στους επισκέπτες ελεύθερης εισόδου και κατά 98,6% στις αντίστοιχες εισπράξεις, δεδομένης της αναστολής λειτουργίας των Αρχαιολογικών χώρων από τις 14 Μαρτίου έως και τις 17 Μαΐου 2020 και εκ νέου από τις 7 Νοεμβρίου του 2020 και μετά (Πίνακας 2).

Γράφημα 1: Κίνηση Μουσείων και Αρχαιολογικών Χώρων (Ιανουάριος 2016 – Μάρτιος 2021)

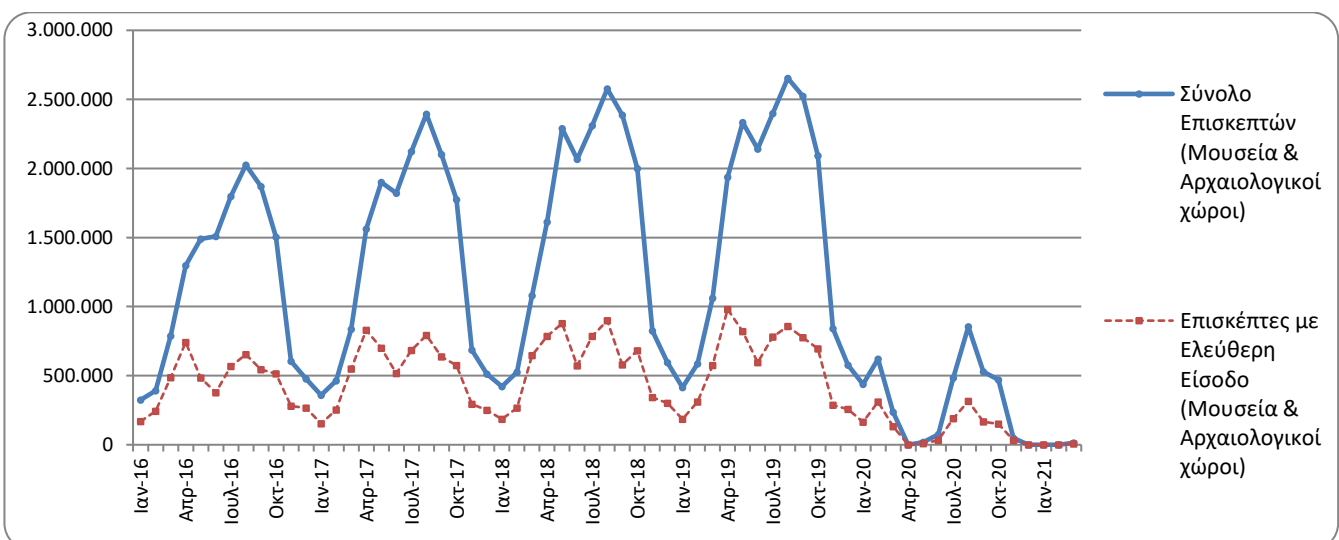

Πληροφορίες για μεθοδολογικά θέματα:

Διεύθυνση Τομεακών Στατιστικών
Τμήμα Στατιστικών Τουρισμού και Πολιτισμού
Η Προϊσταμένη του Τμήματος: Ασημίνα Κατρή
Τηλ: 213 135 2168
e-mail: a.katri@statistics.gr

Πληροφορίες για παροχή δεδομένων:

Τηλ.: 213 135 2022, 2308, 2310
e-mail: data.dissem@statistics.gr

**ΠΙΝΑΚΑΣ 1: ΕΠΙΣΚΕΠΤΕΣ ΜΟΥΣΕΙΩΝ ΚΑΙ ΑΡΧΑΙΟΛΟΓΙΚΩΝ ΧΩΡΩΝ – ΕΙΣΠΡΑΞΕΙΣ
(ΜΑΡΤΙΟΣ 2020 ΚΑΙ ΜΑΡΤΙΟΣ 2021)**

I. ΑΡΙΘΜΟΣ ΕΠΙΣΚΕΠΤΩΝ			
Μουσεία - Αρχαιολογικοί Χώροι	2020 ⁽²⁾	2021 ⁽²⁾	Μεταβολή 2021/2020
Γενικό σύνολο επισκεπτών (Α+Β)	237.107	13.559	-94,3%
A. Μουσεία (Γ+Ε)	78.496	-	-
Μουσείο Ακρόπολης	26.125	-	-
Εθνικό Αρχαιολογικό	8.520	-	-
Αρχαίας Ολυμπίας	1.622	-	-
Παλάτι Ιπποτών (Ρόδου)	924	-	-
Ηρακλείου (Κρήτης)	4.615	-	-
Λευκού Πύργου	5.408	-	-
Δελφών	4.574	-	-
Λοιπών μουσείων	26.708	-	-
B. Αρχαιολογικοί χώροι (Δ+Ζ)	158.611	13.559	-91,5%
Επιδαύρου ⁽¹⁾	6.613	103	-98,4%
Ακροπόλεως Μυκηνών και Θησαυρού Ατρέα	4.789	93	-98,1%
Ακροπόλεως Αθηνών	51.953	7.157	-86,2%
Σουνίου	8.667	1.413	-83,7%
Ακροπόλεως Λίνδου	788	27	-96,6%
Βασιλικοί Τάφοι Βεργίνας	3.943	0	-100,0%
Αρχαίας Ολυμπίας	2.540	131	-94,8%
Κνωσού (Κρήτης)	5.363	68	-98,7%
Φαιστού (Κρήτης)	2.559	33	-98,7%
Αρχαίας Κορίνθου ⁽¹⁾	2.591	104	-96,0%
Μυστρά ⁽¹⁾	1.924	90	-95,3%
Δελφών	6.852	178	-97,4%
Λοιπών αρχαιολογικών χώρων	60.029	4.162	-93,1%
II. ΑΡΙΘΜΟΣ ΕΠΙΣΚΕΠΤΩΝ ΜΕ ΕΙΣΙΤΗΡΙΟ			
	2020 ⁽²⁾	2021 ⁽²⁾	Μεταβολή 2021/2020
Σύνολο Επισκεπτών Με Εισιτήριο (Γ+Δ)	106.202	6.936	-93,5%
Γ. Μουσεία	35.598	-	-
Δ. Αρχαιολογικοί χώροι	70.604	6.936	-90,2%
III. ΑΡΙΘΜΟΣ ΕΠΙΣΚΕΠΤΩΝ ΕΛΕΥΘΕΡΗΣ ΕΙΣΟΔΟΥ			
	2020 ⁽²⁾	2021 ⁽²⁾	Μεταβολή 2021/2020
Σύνολο Επισκεπτών Ελεύθερης Εισόδου (Ε+Ζ)	130.905	6.623	-94,9%
Ε. Μουσεία	42.898	-	-
Ζ. Αρχαιολογικοί χώροι	88.007	6.623	-92,5%
IV. ΕΙΣΠΡΑΞΕΙΣ (σε ευρώ)			
	2020 ⁽²⁾	2021 ⁽²⁾	Μεταβολή 2021/2020
Σύνολο Εισπράξεων (Η+Θ)	700.975	50.302	-92,8%
Η. Μουσεία	166.972	-	-
Θ. Αρχαιολογικοί χώροι	534.003	50.302	-90,6%

⁽¹⁾ Ισχύει ενιαίο εισιτήριο για το μουσείο και τον αρχαιολογικό χώρο.

⁽²⁾ Η λειτουργία των Μουσείων αναστάλη σταδιακά από τις 14 Μαρτίου 2020 έως τις 16 Ιουνίου 2020 και σταδιακά από την 1 Νοεμβρίου 2020 έως τις 13 Μαΐου 2021. Αντίστοιχα, η λειτουργία των Αρχαιολογικών Χώρων, αναστάλη από τις 14 Μαρτίου 2020 έως και τις 17 Μαΐου 2020 και από την 7 Νοεμβρίου 2020 έως τις 21 Μαρτίου 2021, σε εφαρμογή των μέτρων που ελήφθησαν για την αντιμετώπιση της πανδημίας της νόσου του κορωνοϊού (COVID-19).

Στα παρακάτω διαγράμματα παρουσιάζεται η πορεία των εισπράξεων Μουσείων και Αρχαιολογικών χώρων (γράφημα 2) καθώς και η επισκεψιμότητα ανά Αρχαιολογικό χώρο (γράφημα 3).

Γράφημα 2: Εισπράξεις Μουσείων και Αρχαιολογικών χώρων (Ιανουάριος 2016 – Μάρτιος 2021)
(σε χιλιάδες ευρώ)

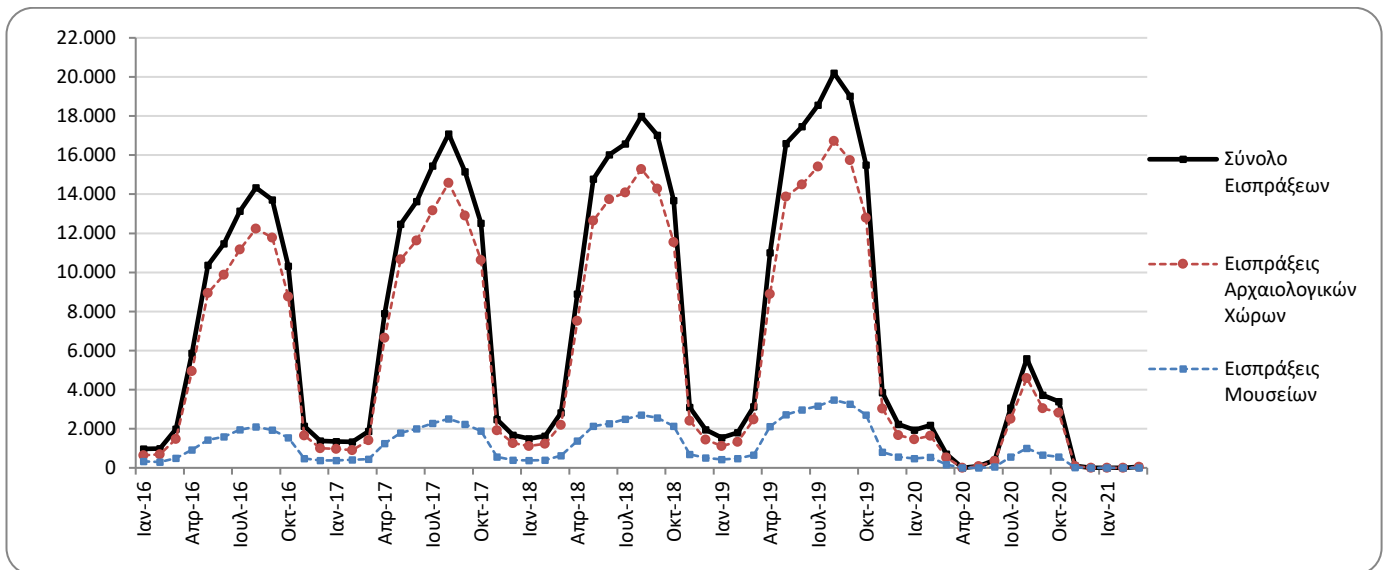

Γράφημα 3: Επισκεψιμότητα Αρχαιολογικών χώρων (%), Μάρτιος 2021

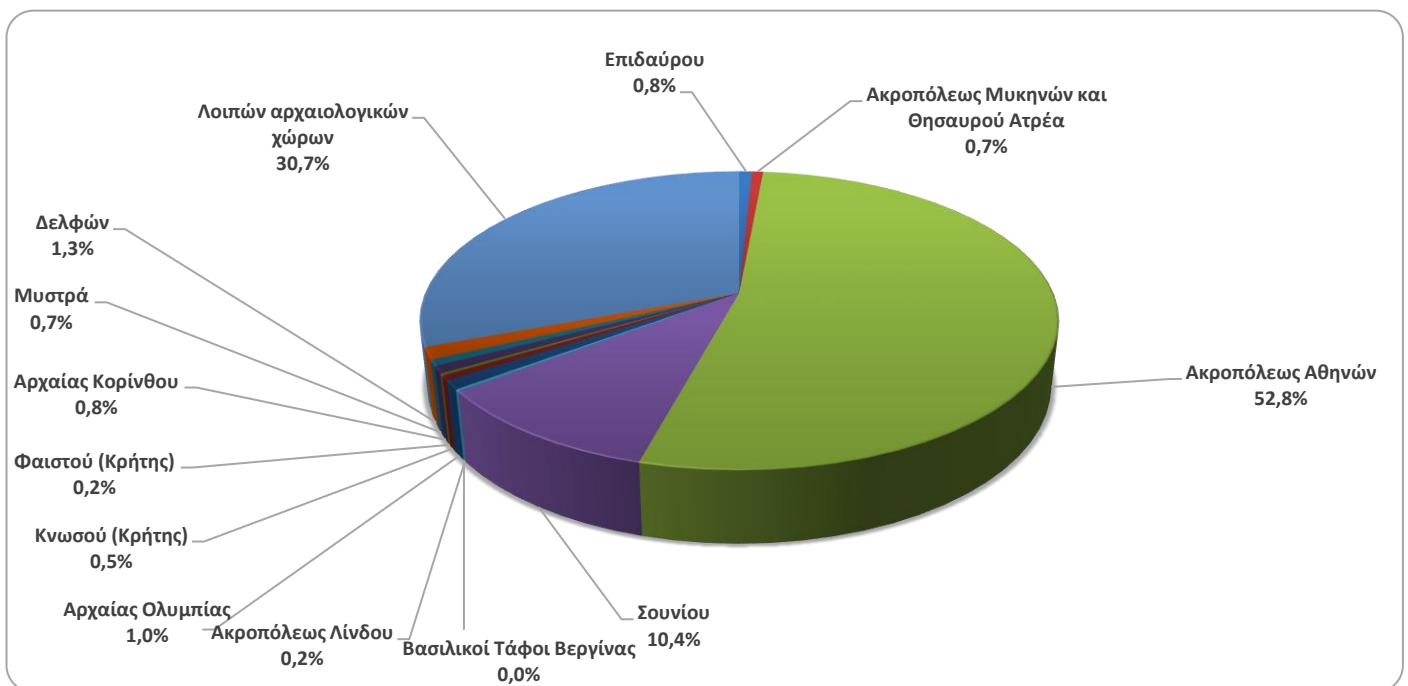

**ΠΙΝΑΚΑΣ 2: ΕΠΙΣΚΕΠΤΕΣ ΜΟΥΣΕΙΩΝ ΚΑΙ ΑΡΧΑΙΟΛΟΓΙΚΩΝ ΧΩΡΩΝ - ΕΙΣΠΡΑΞΕΙΣ
(2019, 2020, ΙΑΝΟΥΑΡΙΟΣ-ΜΑΡΤΙΟΣ 2020, 2021)**

I. ΑΡΙΘΜΟΣ ΕΠΙΣΚΕΠΤΩΝ					
Μουσεία - Αρχαιολογικοί Χώροι	2019	2020 ⁽²⁾	ΙΑΝΟΥΑΡΙΟΣ-ΜΑΡΤΙΟΣ		Μεταβολή 2021/2020
			2020 ⁽²⁾	2021 ⁽²⁾	
Γενικό σύνολο επισκεπτών (Α+Β)	19.559.278	3.772.828	1.296.312	13.559	-99,0%
A. Μουσεία (Γ+Ε)	5.895.927	1.100.904	520.305	-	-
Μουσείο Ακρόπολης	1.755.435	325.969	183.711	-	-
Εθνικό Αρχαιολογικό	608.876	98.175	61.125	-	-
Αρχαίας Ολυμπίας	159.348	21.956	8.129	-	-
Παλάτι Ιπποτών (Ρόδου)	263.958	54.572	4.639	-	-
Ηρακλείου (Κρήτης)	660.533	63.027	19.080	-	-
Λευκού Πύργου	251.760	62.007	36.122	-	-
Δελφών	275.993	41.984	22.535	-	-
Λοιπών μουσείων	1.920.024	433.214	184.964	-	-
B. Αρχαιολογικοί χώροι (Δ+Ζ)	13.663.351	2.671.924	776.007	13.559	-98,3%
Επιδαύρου ⁽¹⁾	535.751	103.532	29.406	103	-99,6%
Ακροπόλεως Μυκηνών και Θησαυρού Ατρέα	502.619	78.839	29.346	93	-99,7%
Ακροπόλεως Αθηνών	3.593.586	620.132	297.781	7.157	-97,6%
Σουνίου	337.544	100.319	35.746	1.413	-96,0%
Ακροπόλεως Λίνδου	525.757	156.462	2.247	27	-98,8%
Βασιλικοί Τάφοι Βεργίνας	223.151	37.586	19.353	0	-100,0%
Αρχαίας Ολυμπίας	457.710	64.759	14.995	131	-99,1%
Κνωσού (Κρήτης)	949.192	175.927	23.202	68	-99,7%
Φαιστού (Κρήτης)	121.796	31.885	8.936	33	-99,6%
Αρχαίας Κορίνθου ⁽¹⁾	214.023	31.981	13.545	104	-99,2%
Μυστρά ⁽¹⁾	147.713	36.352	7.497	90	-98,8%
Δελφών	405.348	75.983	32.042	178	-99,4%
Λοιπών αρχαιολογικών χώρων	5.649.161	1.158.167	261.911	4.162	-98,4%
	2019	2020 ⁽²⁾	ΙΑΝΟΥΑΡΙΟΣ-ΜΑΡΤΙΟΣ		Μεταβολή
			2020 ⁽²⁾	2021 ⁽²⁾	2021/2020
Σύνολο Επισκεπτών Με Εισιτήριο (Γ+Δ)	12.434.987	2.268.397	690.254	6.936	-99,0%
Γ. Μουσεία	3.345.997	605.426	247.893	-	-
Δ. Αρχαιολογικοί χώροι	9.088.990	1.662.971	442.361	6.936	-98,4%
III. ΑΡΙΘΜΟΣ ΕΠΙΣΚΕΠΤΩΝ ΕΛΕΥΘΕΡΗΣ ΕΙΣΟΔΟΥ					
	2019	2020 ⁽²⁾	ΙΑΝΟΥΑΡΙΟΣ-ΜΑΡΤΙΟΣ		Μεταβολή
			2020 ⁽²⁾	2021 ⁽²⁾	2021/2020
Σύνολο Επισκεπτών Ελεύθερης Εισόδου (Ε+Ζ)	7.124.291	1.504.431	606.058	6.623	-98,9%
Ε. Μουσεία	2.549.930	495.478	272.412	-	-
Ζ. Αρχαιολογικοί χώροι	4.574.361	1.008.953	333.646	6.623	-98,0%
IV. ΕΙΣΠΡΑΞΕΙΣ (σε ευρώ)					
	2019	2020 ⁽²⁾	ΙΑΝΟΥΑΡΙΟΣ-ΜΑΡΤΙΟΣ		Μεταβολή
			2020 ⁽²⁾	2021 ⁽²⁾	2021/2020
Σύνολο Εισπράξεων (Η+Θ)	130.938.846	21.176.036	4.825.695	50.302	-99,0%
Η. Μουσεία	23.343.026	4.047.401	1.193.563	-	-
Θ. Αρχαιολογικοί χώροι	107.595.820	17.128.635	3.632.132	50.302	-98,6%

⁽¹⁾ Ισχύει ενιαίο εισιτήριο για το μουσείο και τον αρχαιολογικό χώρο.

⁽²⁾ Η λειτουργία των Μουσείων αναστάλη σταδιακά από τις 14 Μαρτίου 2020 έως τις 16 Ιουνίου 2020 και σταδιακά από την 1 Νοεμβρίου 2020 έως τις 13 Μαΐου 2021. Αντίστοιχα, η λειτουργία των Αρχαιολογικών Χώρων, αναστάλη από τις 14 Μαρτίου 2020 έως και τις 17 Μαΐου 2020 και από την 7 Νοεμβρίου 2020 έως τις 21 Μαρτίου 2021, σε εφαρμογή των μέτρων που ελήφθησαν για την αντιμετώπιση της πανδημίας της νόσου του κορωνοϊού (COVID-19).

ΕΠΕΞΗΓΗΜΑΤΙΚΕΣ ΣΗΜΕΙΩΣΕΙΣ

Έρευνα Κίνησης Μουσείων και Αρχαιολογικών χώρων	<p>Η έρευνα Κίνησης Μουσείων και Αρχαιολογικών Χώρων παρουσιάζει αποτελέσματα από το έτος 1970. Με την έρευνα αυτή συγκεντρώνονται στοιχεία από τον Οργανισμό Διαχείρισης και Ανάπτυξης Πολιτιστικών Χώρων (Ο.Δ.Α.Π.), εποπτευόμενο φορέα από το Υπουργείο Πολιτισμού και Αθλητισμού, σχετικά με τον αριθμό των επισκεπτών και των εισπράξεων από τα διατεθέντα εισιτήρια στα Μουσεία αρχαιολογικού και ιστορικού ενδιαφέροντος και στους Αρχαιολογικούς χώρους.</p> <p>Για το Νέο Μουσείο Ακρόπολης διατίθενται στοιχεία επισκεπτών και εισπράξεων από τον μήνα Δεκέμβριο του 2009.</p>
Νομικό πλαίσιο	<p>Η παρούσα έρευνα, η οποία διεξάγεται από το έτος 1970, είναι συνεχής και παράγει μηνιαία στοιχεία και κατ' επέκταση ετήσια, στη βάση της ΚΥΑ 15189/Β379/73.</p>
Περίοδος Αναφοράς	<p>1/3/2021 έως 31/3/2021</p>
Μεθοδολογία και ορισμοί	<p>Η έρευνα διενεργείται σε μηνιαία βάση και τα στοιχεία συγκεντρώνονται κυρίως από τον Οργανισμό Διαχείρισης και Ανάπτυξης Πολιτιστικών Χώρων (Ο.Δ.Α.Π.), εποπτευόμενο φορέα από το Υπουργείο Πολιτισμού και Αθλητισμού. Τα στοιχεία που συγκεντρώνονται αφορούν τον αριθμό των επισκεπτών και των αντίστοιχων εισπράξεων από τα διατεθέντα εισιτήρια στα Μουσεία αρχαιολογικού και ιστορικού ενδιαφέροντος και τους Αρχαιολογικούς χώρους της χώρας. Στοιχεία παρουσιάζονται κατά μήνα και στο τέλος του έτους συνολικά για όλο το έτος.</p> <p>Αριθμός ενιαίων εισιτηρίων:</p> <p>Από τον Απρίλιο 1999, εκτός του καθιερωμένου εισιτηρίου, άρχισε να καταβάλλεται ενιαίο εισιτήριο σε ορισμένα μουσεία και αρχαιολογικούς χώρους. Το σύνολο των εισιτηρίων αυτών για τον μήνα Μάρτιο του 2021 ανέρχεται σε 52.</p>
Παραπομπές	<p>Περισσότερες πληροφορίες σχετικά με την Έρευνα Κίνησης Μουσείων και Αρχαιολογικών χώρων και παλαιότερες χρονολογικές σειρές διατίθενται στην ιστοσελίδα της Υπηρεσίας στο: http://www.statistics.gr/el/statistics/-/publication/SCI21/</p>