



ΔΕΛΤΙΟ ΤΥΠΟΥ

ΚΙΝΗΣΗ ΜΟΥΣΕΙΩΝ ΚΑΙ ΑΡΧΑΙΟΛΟΓΙΚΩΝ ΧΩΡΩΝ ΝΟΕΜΒΡΙΟΣ 2017

Η Ελληνική Στατιστική Αρχή (ΕΛΣΤΑΤ) ανακοινώνει τα αποτελέσματα της Έρευνας Κίνησης Μουσείων και Αρχαιολογικών Χώρων για τον μήνα Νοέμβριο 2017. Πιο συγκεκριμένα:

- Κατά τον μήνα Νοέμβριο 2017 σε σχέση με τον αντίστοιχο μήνα του 2016, παρατηρήθηκε αύξηση των επισκεπτών των Μουσείων κατά 7,2%, μείωση των επισκεπτών ελεύθερης εισόδου κατά 0,9% και αύξηση των εισπράξεων κατά 16,6% (Πίνακας 1).
- Στους Αρχαιολογικούς χώρους, κατά τον μήνα Νοέμβριο 2017 σε σύγκριση με τον αντίστοιχο μήνα του 2016, παρατηρείται αύξηση των επισκεπτών κατά 17,8%, αύξηση των επισκεπτών ελεύθερης εισόδου κατά 11,6% και αύξηση των εισπράξεων κατά 15,8% (Πίνακας 1).
- Κατά το ενδεκάμηνο Ιανουαρίου – Νοεμβρίου 2017, παρατηρείται αύξηση σε σχέση με την αντίστοιχη περίοδο του έτους 2016 κατά 15,9% στους επισκέπτες των Μουσείων και αύξηση κατά 13,3% στους επισκέπτες ελεύθερης εισόδου, ενώ οι αντίστοιχες εισπράξεις παρουσίασαν αύξηση κατά 20,7% (Πίνακας 2).
- Στους Αρχαιολογικούς χώρους, κατά το ενδεκάμηνο Ιανουαρίου – Νοεμβρίου 2017 σε σχέση με την αντίστοιχη περίοδο του 2016, παρατηρείται αύξηση των επισκεπτών κατά 18,4% και αύξηση κατά 20,8% των επισκεπτών ελεύθερης εισόδου, ενώ οι αντίστοιχες εισπράξεις παρουσίασαν αύξηση κατά 18,3% (Πίνακας 2).

Γράφημα 1: Κίνηση Μουσείων και Αρχαιολογικών Χώρων (1/2013 – 11/2017)

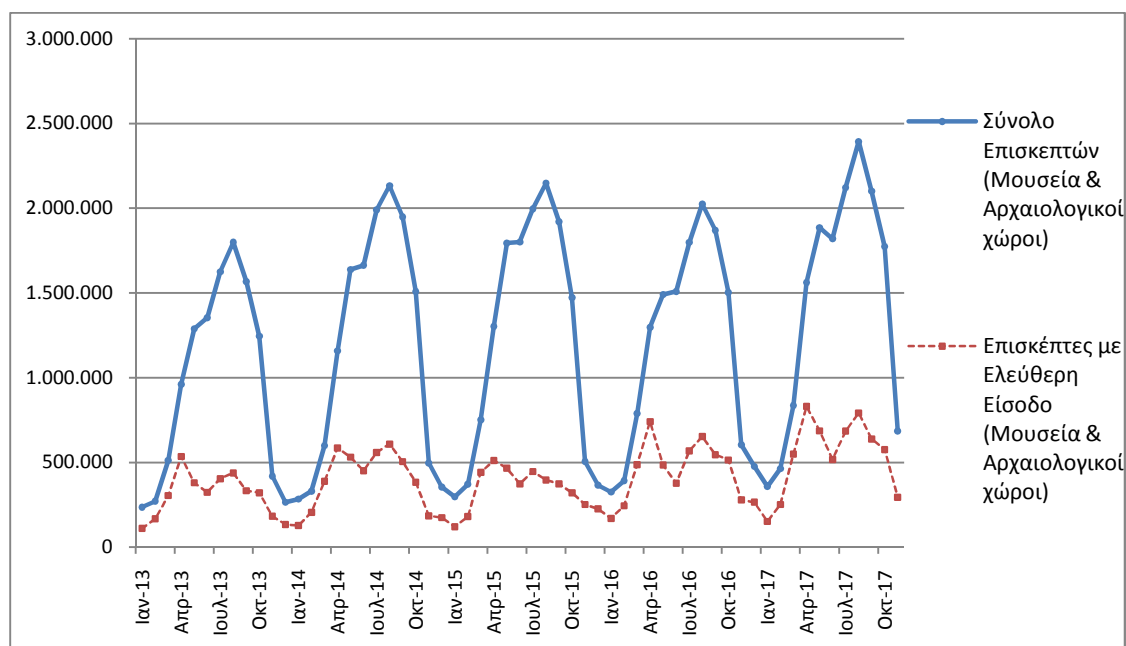

Πληροφορίες:

Διεύθυνση Κοινωνικών Στατιστικών

Τμήμα Στατιστικών Πολιτιστικού Τομέα και Αθλητισμού

Αργυρώ Πατεράκη (τηλ.: 213 1352129, e-mail: ar.pateraki@statistics.gr)

**ΠΙΝΑΚΑΣ 1: ΕΠΙΣΚΕΠΤΕΣ ΜΟΥΣΕΙΩΝ ΚΑΙ ΑΡΧΑΙΟΛΟΓΙΚΩΝ ΧΩΡΩΝ – ΕΙΣΠΡΑΞΕΙΣ
(ΝΟΕΜΒΡΙΟΣ 2016 ΚΑΙ ΝΟΕΜΒΡΙΟΣ 2017)**

I. ΑΡΙΘΜΟΣ ΕΠΙΣΚΕΠΤΩΝ			
Μουσεία - Αρχαιολογικοί Χώροι	2016	2017	Μεταβολή 2017/2016
Γενικό σύνολο επισκεπτών (Α+Β)	604.239	685.176	13,4%
A. Μουσεία (Γ+Ε)	251.141	269.269	7,2%
Μουσείο Ακρόπολης	82.676	93.482	13,1%
Εθνικό Αρχαιολογικό	30.747	31.477	2,4%
Αρχαίας Ολυμπίας	4.791	4.296	-10,3%
Παλάτι Ιπποτών (Ρόδου)	6.856	6.660	-2,9%
Ηρακλείου (Κρήτης)	5.625	12.443	121,2%
Λευκού Πύργου	18.511	14.770	-20,2%
Δελφών	6.666	7.641	14,6%
Λοιπών μουσείων	95.269	98.500	3,4%
B. Αρχαιολογικοί χώροι (Δ+Ζ)	353.098	415.907	17,8%
Επιδαύρου ⁽¹⁾	11.098	13.353	20,3%
Ακροπόλεως Μυκηνών και Θησαυρού Ατρέα	11.119	13.478	21,2%
Ακροπόλεως Αθηνών ⁽²⁾	96.299	150.312	-
Σουνίου	10.208	11.988	17,4%
Ακροπόλεως Λίνδου	2.944	3.317	12,7%
Βασιλικοί Τάφοι Βεργίνας	7.435	7.853	5,6%
Αρχαίας Ολυμπίας	15.081	13.783	-8,6%
Κνωσού (Κρήτης)	9.520	14.033	47,4%
Φαιστού (Κρήτης)	979	8.023	719,5%
Αρχαίας Κορίνθου ⁽¹⁾	6.164	6.722	9,1%
Μυστρά ⁽¹⁾	3.093	3.889	25,7%
Δελφών	9.987	13.870	38,9%
Λοιπών αρχαιολογικών χώρων	169.171	155.286	-8,2%
II. ΑΡΙΘΜΟΣ ΕΠΙΣΚΕΠΤΩΝ ΜΕ ΕΙΣΙΤΗΡΙΟ			
	2016	2017	Μεταβολή 2017/2016
Σύνολο Επισκεπτών Με Εισιτήριο (Γ+Δ)	324.716	390.337	20,2%
Γ. Μουσεία	114.887	134.293	16,9%
Δ. Αρχαιολογικοί χώροι	209.829	256.044	22,0%
III. ΑΡΙΘΜΟΣ ΕΠΙΣΚΕΠΤΩΝ ΕΛΕΥΘΕΡΗΣ ΕΙΣΟΔΟΥ			
	2016	2017	Μεταβολή 2017/2016
Σύνολο Επισκεπτών Ελεύθερης Εισόδου (Ε+Ζ)	279.523	294.839	5,5%
Ε. Μουσεία	136.254	134.976	-0,9%
Ζ. Αρχαιολογικοί χώροι	143.269	159.863	11,6%
IV. ΕΙΣΠΡΑΞΕΙΣ (σε ευρώ)			
	2016	2017	Μεταβολή 2017/2016
Σύνολο Εισπράξεων (Η+Θ)	2.134.319,00	2.475.366,00	16,0%
Η. Μουσεία	475.671,00	554.442,00	16,6%
Θ. Αρχαιολογικοί χώροι	1.658.648,00	1.920.924,00	15,8%

(1) Ισχύει ενιαίο εισιτήριο για το μουσείο και τον αρχαιολογικό χώρο.

(2) Στα στοιχεία που αφορούν τον αριθμό των εισιτηρίων του αρχαιολογικού χώρου της Ακροπόλεως Αθηνών περιλαμβάνονται από τον Μάιο του 2017 και τα εισιτήρια του Αρχαίου Θεάτρου Διονύσου, για το λόγο αυτό δεν είναι δυνατή η σύγκριση μεταξύ των ετών 2016 και 2017.

Στα παρακάτω διαγράμματα παρουσιάζεται η πορεία των εισπράξεων (γράφημα 2), καθώς και η επισκεψιμότητα ανά Μουσείο και Αρχαιολογικό χώρο (γραφήματα 3 και 4 αντίστοιχα).

Γράφημα 2: Εισπράξεις Μουσείων και Αρχαιολογικών χώρων (1/2013 – 11/2017)

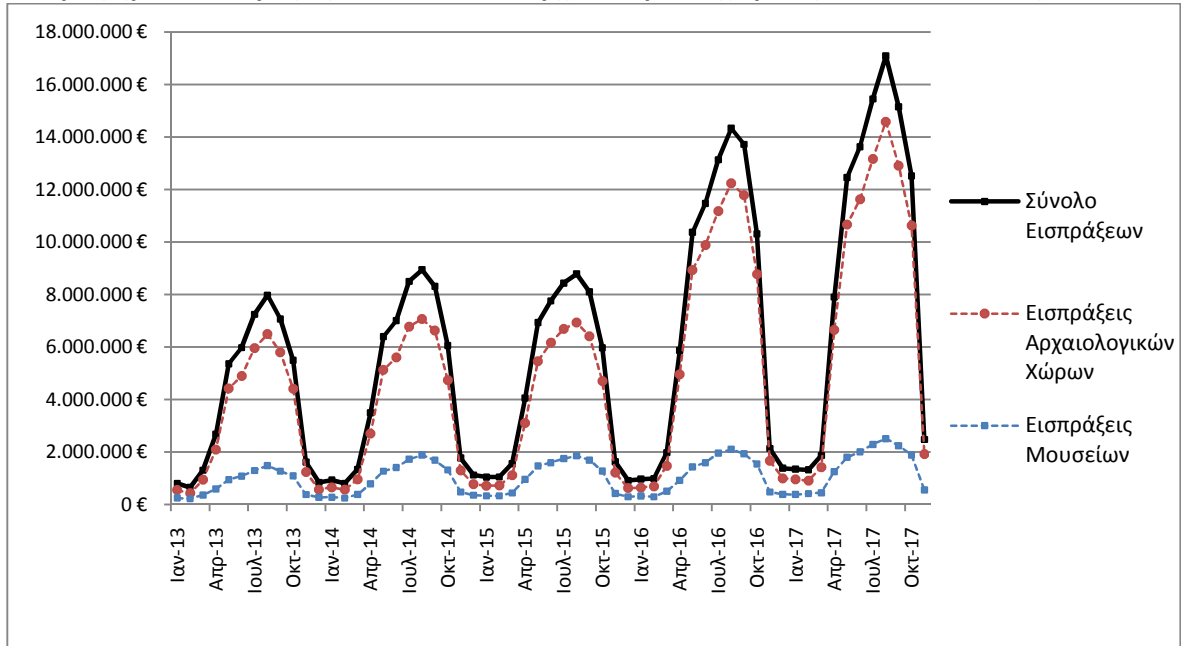

Γράφημα 3: Επισκεψιμότητα Μουσείων (%) – Νοέμβριος 2017

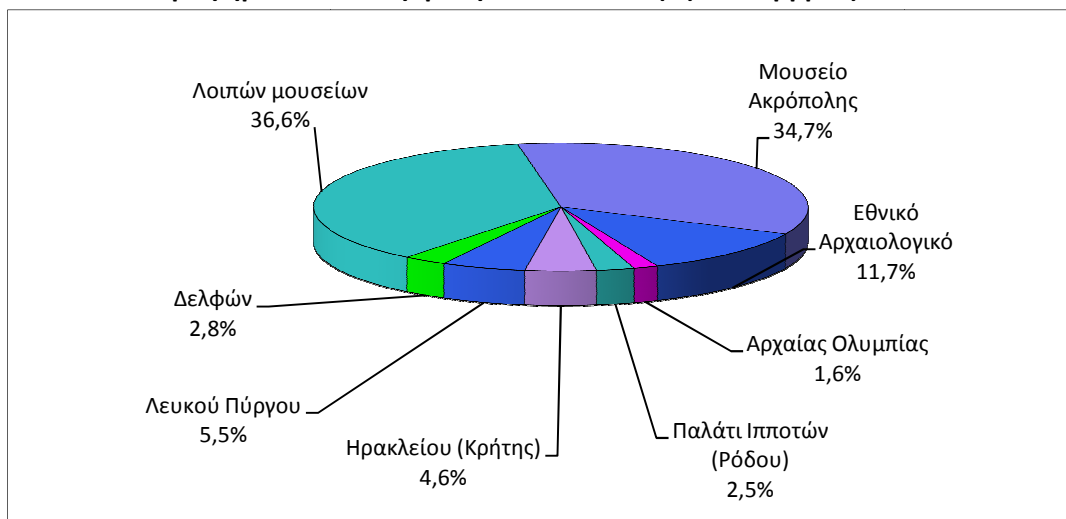

Γράφημα 4: Επισκεψιμότητα Αρχαιολογικών χώρων (%) – Νοέμβριος 2017

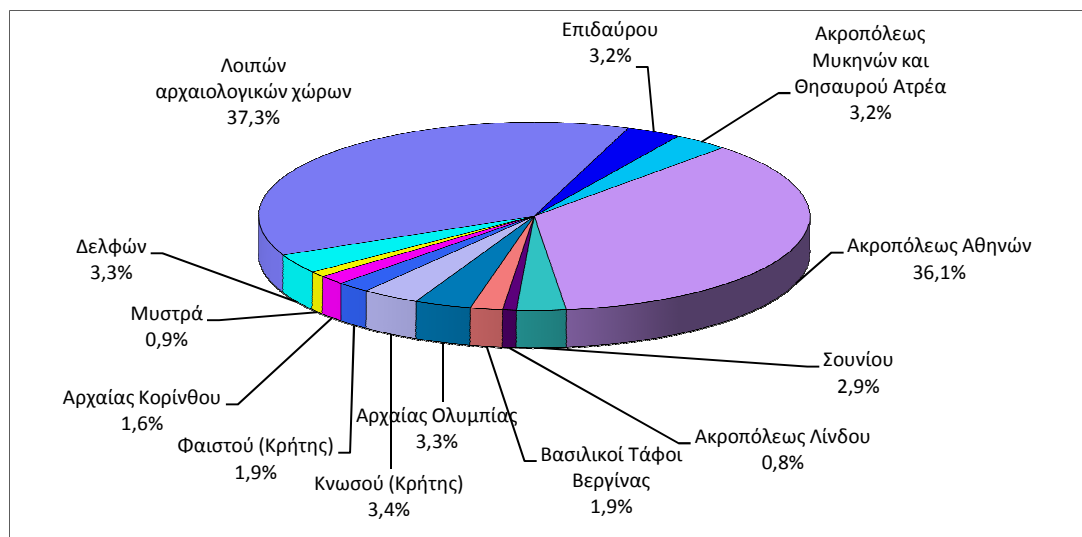

**ΠΙΝΑΚΑΣ 2: ΕΠΙΣΚΕΠΤΕΣ ΜΟΥΣΕΙΩΝ ΚΑΙ ΑΡΧΑΙΟΛΟΓΙΚΩΝ ΧΩΡΩΝ - ΕΙΣΠΡΑΞΕΙΣ
(2015, 2016, ΙΑΝΟΥΑΡΙΟΣ-ΝΟΕΜΒΡΙΟΣ 2016 & 2017)**

I. ΑΡΙΘΜΟΣ ΕΠΙΣΚΕΠΤΩΝ					
Μουσεία - Αρχαιολογικοί Χώροι	2015	2016	ΙΑΝΟΥΑΡΙΟΣ- ΝΟΕΜΒΡΙΟΣ		Μεταβολή 2017/2016
			2016	2017	
Γενικό σύνολο επισκεπτών (Α+Β)	14.725.895	14.080.639	13.604.228	15.999.502	17,6%
A. Μουσεία (Γ+Ε)	4.405.842	4.515.966	4.285.258	4.967.807	15,9%
Μουσείο Ακρόπολης	1.510.615	1.406.096	1.133.995	1.521.519	34,2%
Εθνικό Αρχαιολογικό	476.754	447.093	419.607	520.756	24,1%
Αρχαίας Ολυμπίας	135.972	124.136	121.363	142.137	17,1%
Παλάτι Ιπποτών (Ρόδου)	251.091	237.361	235.191	234.239	-0,4%
Ηρακλείου (Κρήτης)	201.657	394.915	389.573	417.103	7,1%
Λευκού Πύργου	273.659	290.192	261.648	251.002	-4,1%
Δελφών	205.369	166.091	160.031	204.560	27,8%
Λοιπών μουσείων	1.350.725	1.450.082	1.563.850	1.676.491	7,2%
B. Αρχαιολογικοί χώροι (Δ+Ζ)	10.320.053	9.564.673	9.318.970	11.031.695	18,4%
Επιδαύρου ⁽¹⁾	443.565	375.437	366.941	459.598	25,3%
Ακροπόλεως Μυκηνών και Θησαυρού Ατρέα	402.565	342.854	334.998	389.112	16,2%
Ακροπόλεως Αθηνών	2.043.868	1.807.580	1.746.438	2.660.709	52,4%
Σουνίου	236.285	222.800	215.849	249.715	15,7%
Ακροπόλεως Λίνδου	580.875	421.070	420.307	440.660	4,8%
Βασιλικοί Τάφοι Βεργίνας	211.132	186.627	171.466	187.480	9,3%
Αρχαίας Ολυμπίας	439.836	423.424	417.457	471.848	13,0%
Κνωσού (Κρήτης)	632.288	611.455	606.290	626.152	3,3%
Φαιστού (Κρήτης)	94.689	77.071	76.695	91.209	18,9%
Αρχαίας Κορίνθου ⁽¹⁾	141.490	153.307	150.080	188.282	25,5%
Μυστρά ⁽¹⁾	117.010	114.293	112.319	123.554	10,0%
Δελφών	319.754	290.705	282.195	333.988	18,4%
Λοιπών αρχαιολογικών χώρων	4.656.696	4.538.050	4.417.935	4.809.388	8,9%
II. ΑΡΙΘΜΟΣ ΕΠΙΣΚΕΠΤΩΝ ΜΕ ΕΙΣΙΤΗΡΙΟ					
	2015	2016	ΙΑΝΟΥΑΡΙΟΣ-ΝΟΕΜΒΡΙΟΣ		Μεταβολή 2017/2016
			2016	2017	
Σύνολο Επισκεπτών Με Εισιτήριο (Γ+Δ)	10.544.249	8.749.957	8.538.890	10.027.641	17,4%
Γ. Μουσεία	2.867.641	2.406.665	2.314.793	2.734.934	18,2%
Δ. Αρχαιολογικοί χώροι	7.676.608	6.343.292	6.224.097	7.292.707	17,2%
III. ΑΡΙΘΜΟΣ ΕΠΙΣΚΕΠΤΩΝ ΕΛΕΥΘΕΡΗΣ ΕΙΣΟΔΟΥ					
	2015	2016	ΙΑΝΟΥΑΡΙΟΣ- ΝΟΕΜΒΡΙΟΣ		Μεταβολή 2017/2016
			2016	2017	
Σύνολο Επισκεπτών Ελεύθερης Εισόδου (Ε+Ζ)	4.181.646	5.330.682	5.065.338	5.971.861	17,9%
Ε. Μουσεία	1.538.201	2.109.301	1.970.465	2.232.873	13,3%
Ζ. Αρχαιολογικοί χώροι	2.643.445	3.221.381	3.094.873	3.738.988	20,8%
IV. ΕΙΣΠΡΑΞΕΙΣ (σε ευρώ)					
	2015	2016	ΙΑΝΟΥΑΡΙΟΣ- ΝΟΕΜΒΡΙΟΣ		Μεταβολή 2017/2016
			2016	2017	
Σύνολο Εισπράξεων (Η+Θ)	56.224.962,00	86.647.638,00	85.267.708,00	101.217.906,00	18,7%
Η. Μουσεία	12.385.213,00	13.448.464,00	13.063.195,00	15.772.153,00	20,7%
Θ. Αρχαιολογικοί χώροι	43.839.749,00	73.199.174,00	72.204.513,00	85.445.753,00	18,3%

(1) Ισχύει ενιαίο εισιτήριο για το μουσείο και τον αρχαιολογικό χώρο.

(2) Στα στοιχεία που αφορούν τον αριθμό των εισιτηρίων του αρχαιολογικού χώρου της Ακροπόλεως Αθηνών περιλαμβάνονται από τον Μάιο του 2017 και τα εισιτήρια του Αρχαίου Θεάτρου Διονύσου, για το λόγο αυτό δεν είναι δυνατή η σύγκριση με προηγούμενα έτη.

ΕΠΕΞΗΓΗΜΑΤΙΚΕΣ ΣΗΜΕΙΩΣΕΙΣ

Έρευνα Κίνησης Μουσείων και Αρχαιολογικών χώρων

Η έρευνα Κίνησης Μουσείων και Αρχαιολογικών Χώρων παρουσιάζει αποτελέσματα από το έτος 1970. Με την έρευνα αυτή συγκεντρώνονται στοιχεία από το Ταμείο Αρχαιολογικών Πόρων και Απαλλοτριώσεων (ΤΑΠ) του Υπουργείου Πολιτισμού και Αθλητισμού που αναφέρονται στον αριθμό των επισκεπτών και των εισπράξεων από τα διατεθέντα εισιτήρια στα Μουσεία αρχαιολογικού και ιστορικού ενδιαφέροντος και στους Αρχαιολογικούς χώρους.

Για το Νέο Μουσείο Ακρόπολης διατίθενται στοιχεία επισκεπτών και εισπράξεων από τον μήνα Δεκέμβριο του 2009.

Νομικό πλαίσιο

Η παρούσα έρευνα, η οποία διεξάγεται από το έτος 1970, είναι συνεχής και παράγει μηνιαία στοιχεία και κατ' επέκταση ετήσια, στη βάση της ΚΥΑ 15189/Β379/73.

Περίοδος Αναφοράς

01/11/2017 έως 30/11/2017

Μεθοδολογία και ορισμοί

Η έρευνα διενεργείται σε μηνιαία βάση και τα στοιχεία συγκεντρώνονται από το Ταμείο Αρχαιολογικών Πόρων και Απαλλοτριώσεων (ΤΑΠ) του Υπουργείου Πολιτισμού και Αθλητισμού. Τα στοιχεία που συγκεντρώνονται αφορούν τον αριθμό των επισκεπτών και των αντίστοιχων εισπράξεων από τα διατεθέντα εισιτήρια στα Μουσεία αρχαιολογικού και ιστορικού ενδιαφέροντος και τους Αρχαιολογικούς χώρους της χώρας. Στοιχεία παρουσιάζονται, κατά μήνα και στο τέλος του έτους συνολικά για όλο το έτος.

Πληροφορίες για την καταβολή του εισιτηρίου:

- Από τον Ιανουάριο του έτους 2002, θεωρούνται επισκέπτες Μουσείων και Αρχαιολογικών χώρων. εκτός των ατόμων που αγοράζουν εισιτήριο εισόδου, και τα άτομα στα οποία χορηγείται εισιτήριο ελεύθερης εισόδου. Για την είσοδο στα Μουσεία και στους Αρχαιολογικούς χώρους καταβάλλεται από 16.06.1996 το προβλεπόμενο εισιτήριο από όλους ανεξαιρέτως τους επισκέπτες, Έλληνες και αλλοδαπούς, καθ' όλες τις ημέρες του έτους. εκτός από τις ακόλουθες κατά τις οποίες η είσοδος είναι ελεύθερη για όλους:
- Τις εθνικές επετείους (25η Μαρτίου και 28η Οκτωβρίου)
- Την πρώτη Κυριακή κάθε μήνα κατά το διάστημα 1 Νοεμβρίου έως 31 Μαρτίου
- Την 6η Μαρτίου (Μνήμη Μελίνας Μερκούρη)
- Την 18η Απριλίου (Διεθνής Ημέρα Μνημείων)
- Την 18η Μαΐου (Διεθνής Ημέρα Μουσείων)
- Την 5η Ιουνίου (Παγκόσμια Ημέρα Περιβάλλοντος)
- Το τελευταίο Σαββατοκύριακο του Σεπτεμβρίου (Ευρωπαϊκές Ημέρες Πολιτιστικής Κληρονομιάς)

Εισιτήρια ελεύθερης εισόδου:

Από την καταβολή του εισιτηρίου απαλλάσσονται:

- Οι νέοι έως 18 ετών από τις χώρες της ΕΕ με επίδειξη αστυνομικής ταυτότητας
- Οι φοιτητές και οι σπουδαστές των Ανώτατων και των Τεχνολογικών Εκπαιδευτικών Ιδρυμάτων ή ισότιμων σχολών των χωρών της ΕΕ, καθώς και των σχολών Ξεναγών με επίδειξη φοιτητικής ταυτότητας
- Οι υπάλληλοι του Υπουργείου Πολιτισμού με επίδειξη υπηρεσιακής ταυτότητας
- Οι κάτοχοι κάρτας μέλους του Διεθνούς Συμβουλίου Μουσείων (ICOM) και του Διεθνούς Συμβουλίου Μνημείων και Τοποθεσιών (ICOMOS)
- Οι ξεναγοί με επίδειξη ταυτότητας του Υπουργείου Ανάπτυξης
- Οι συνοδοί εκπαιδευτικοί κατά τις επισκέψεις σχολείων και ιδρυμάτων της Α'βάθμιας.
- Β'βάθμιας και Γ'βάθμιας εκπαίδευσης
- Οι δημοσιογράφοι με επίδειξη δημοσιογραφικής ταυτότητας
- Τα μέλη Εταιρειών και Συλλόγων Φίλων Μουσείων και Αρχαιολογικών Χώρων
- Οι επίσημοι φιλοξενούμενοι του Ελληνικού Δημοσίου μετά από σχετική έγκριση
- Οι συνοδοί τυφλών και ατόμων με κινητικά προβλήματα
- Οι κάτοχοι Δελτίου ελευθέρως εισόδου
- Οι κάτοχοι της Κάρτας Πολιτισμού

Αριθμός ενιαίων εισιτηρίων:

Από τον Απρίλιο 1999, εκτός του καθιερωμένου εισιτηρίου. άρχισε να καταβάλλεται **ενιαίο εισιτήριο** σε ορισμένα μουσεία και αρχαιολογικούς χώρους. Το σύνολο των εισιτηρίων αυτών για τον μήνα **Νοέμβριο του 2017** ανέρχεται σε **15.080**.

Παραπομπές

Περισσότερες πληροφορίες σχετικά με την Έρευνα Κίνησης Μουσείων και Αρχαιολογικών χώρων και παλαιότερες χρονολογικές σειρές διατίθενται στην ιστοσελίδα της Υπηρεσίας στο: <http://www.statistics.gr/el/statistics/-/publication/SCI21/>

