



ΚΙΝΗΣΗ ΜΟΥΣΕΙΩΝ ΚΑΙ ΑΡΧΑΙΟΛΟΓΙΚΩΝ ΧΩΡΩΝ ΦΕΒΡΟΥΑΡΙΟΣ 2023

Η Ελληνική Στατιστική Αρχή (ΕΛΣΤΑΤ) ανακοινώνει τα αποτελέσματα της Έρευνας Κίνησης Μουσείων και Αρχαιολογικών Χώρων για τον μήνα Φεβρουάριο 2023. Συγκεκριμένα:

- Κατά το μήνα Φεβρουάριο του 2023 σε σύγκριση με τον αντίστοιχο μήνα του 2022, καταγράφεται αύξηση των επισκεπτών μουσείων κατά 95,6%, των επισκεπτών ελεύθερης εισόδου κατά 114,4% και των αντίστοιχων εισπράξεων κατά 137,9% (Πίνακας 1).
- Στους αρχαιολογικούς χώρους, κατά το μήνα Φεβρουάριο 2023 σε σύγκριση με τον αντίστοιχο μήνα του 2022, καταγράφεται αύξηση των επισκεπτών κατά 74,4%, των επισκεπτών ελεύθερης εισόδου κατά 62,2% και των εισπράξεων κατά 96,2% (Πίνακας 1).
- Κατά το δίμηνο Ιανουαρίου – Φεβρουαρίου 2023 παρατηρείται αύξηση, σε σχέση με την αντίστοιχη περίοδο του 2022, κατά 110,7% στους επισκέπτες των Μουσείων, κατά 123,9% στους επισκέπτες ελεύθερης εισόδου και κατά 156,5% στις αντίστοιχες εισπράξεις (Πίνακας 2).
- Στους Αρχαιολογικούς χώρους, κατά το δίμηνο Ιανουαρίου - Φεβρουαρίου 2023, παρατηρείται αύξηση σε σχέση με την αντίστοιχη περίοδο του έτους 2022 κατά 84,2% στους επισκέπτες, κατά 47,8% στους επισκέπτες ελεύθερης εισόδου και κατά 131,5% στις αντίστοιχες εισπράξεις (Πίνακας 2).

Γράφημα 1: Κίνηση Μουσείων και Αρχαιολογικών Χώρων (Ιανουάριος 2018 – Φεβρουάριος 2023)

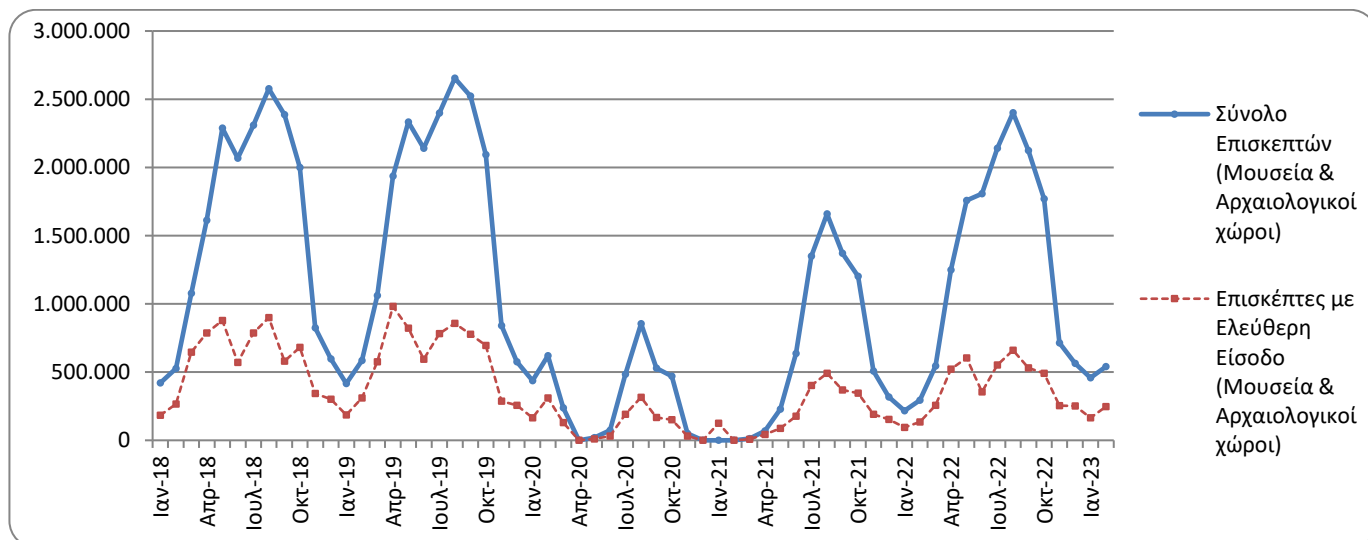

Πληροφορίες για μεθοδολογικά θέματα:

Διεύθυνση Τομεακών Στατιστικών
Τμήμα Στατιστικών Τουρισμού και Πολιτισμού
Η Προϊσταμένη του τμήματος: Ελένη Παπαδοπούλου
Τηλ: 213 135 2168
e-mail: e.papadopoulou@statistics.gr

Πληροφορίες για παροχή δεδομένων:

Τηλ.: 213 135 2022, 2308, 2310
e-mail: data.dissem@statistics.gr

**ΠΙΝΑΚΑΣ 1: ΕΠΙΣΚΕΠΤΕΣ ΜΟΥΣΕΙΩΝ ΚΑΙ ΑΡΧΑΙΟΛΟΓΙΚΩΝ ΧΩΡΩΝ – ΕΙΣΠΡΑΞΕΙΣ
(ΦΕΒΡΟΥΑΡΙΟΣ 2022 ΚΑΙ ΦΕΒΡΟΥΑΡΙΟΣ 2023)**

I. ΑΡΙΘΜΟΣ ΕΠΙΣΚΕΠΤΩΝ			
Μουσεία - Αρχαιολογικοί Χώροι	2022	2023	Μεταβολή 2023/2022
Γενικό σύνολο επισκεπτών (Α+Β)	294.489	539.611	83,2%
A. Μουσεία (Γ+Ε)	122.772	240.137	95,6%
Μουσείο Ακρόπολης	34.723	87.722	152,6%
Εθνικό Αρχαιολογικό	11.937	28.760	140,9%
Αρχαίας Ολυμπίας	1.095	1.293	18,1%
Παλάτι Ιπποτών (Ρόδου)	981	2.923	198,0%
Ηρακλείου (Κρήτης)	1.560	4.161	166,7%
Λευκού Πύργου	4.288	6.487	51,3%
Δελφών	4.018	8.787	118,7%
Λοιπών μουσείων	64.170	100.004	55,8%
B. Αρχαιολογικοί χώροι (Δ+Ζ)	171.717	299.474	74,4%
Επιδαύρου ⁽¹⁾	5.064	13.500	166,6%
Ακροπόλεως Μυκηνών και Θησαυρού Ατρέα	5.680	15.264	168,7%
Ακροπόλεως Αθηνών	70.761	121.543	71,8%
Σουνίου	11.583	13.814	19,3%
Ακροπόλεως Λίνδου	432	794	83,8%
Βασιλικοί Τάφοι Βεργίνας	2.552	10.702	319,4%
Αρχαίας Ολυμπίας	2.130	6.013	182,3%
Κνωσού (Κρήτης)	2.543	4.185	64,6%
Φαιστού (Κρήτης)	203	444	118,7%
Αρχαίας Κορίνθου ⁽¹⁾	2.157	5.126	137,6%
Μυστρά ⁽¹⁾	2.057	3.343	62,5%
Δελφών	7.679	16.378	113,3%
Λοιπών αρχαιολογικών χώρων	58.876	88.368	50,1%
II. ΑΡΙΘΜΟΣ ΕΠΙΣΚΕΠΤΩΝ ΜΕ ΕΙΣΙΤΗΡΙΟ			
	2022	2023	Μεταβολή 2023/2022
Σύνολο Επισκεπτών Με Εισιτήριο (Γ+Δ)	161.124	292.892	81,8%
Γ. Μουσεία	64.481	115.173	78,6%
Δ. Αρχαιολογικοί χώροι	96.643	177.719	83,9%
III. ΑΡΙΘΜΟΣ ΕΠΙΣΚΕΠΤΩΝ ΕΛΕΥΘΕΡΗΣ ΕΙΣΟΔΟΥ			
	2022	2023	Μεταβολή 2023/2022
Σύνολο Επισκεπτών Ελεύθερης Εισόδου (Ε+Ζ)	133.365	246.719	85,0%
Ε. Μουσεία	58.291	124.964	114,4%
Ζ. Αρχαιολογικοί χώροι	75.074	121.755	62,2%
IV. ΕΙΣΠΡΑΞΕΙΣ (σε ευρώ)			
	2022	2023	Μεταβολή 2023/2022
Σύνολο Εισπράξεων (Η+Θ)	1.155.755	2.411.191	108,6%
Η. Μουσεία	344.842	820.482	137,9%
Θ. Αρχαιολογικοί χώροι	810.913	1.590.709	96,2%

⁽¹⁾ Ισχύει ενιαίο εισιτήριο για το μουσείο και τον αρχαιολογικό χώρο.

Στα παρακάτω διαγράμματα παρουσιάζεται η πορεία των εισπράξεων Μουσείων και Αρχαιολογικών χώρων (γράφημα 2) καθώς και η επισκεψιμότητα ανά Μουσείο (γράφημα 3) και ανά Αρχαιολογικό χώρο (γράφημα 4).

Γράφημα 2: Εισπράξεις Μουσείων και Αρχαιολογικών χώρων (Ιανουάριος 2018 – Φεβρουάριος 2023)
(σε χιλιάδες ευρώ)

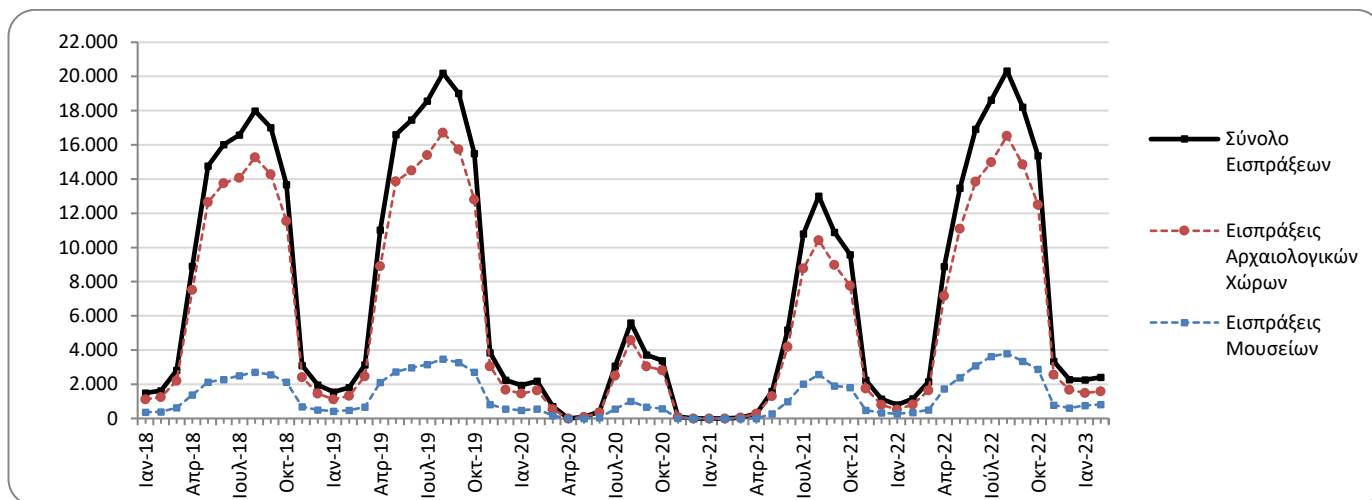

Γράφημα 3: Επισκεψιμότητα Μουσείων, Φεβρουάριος 2023

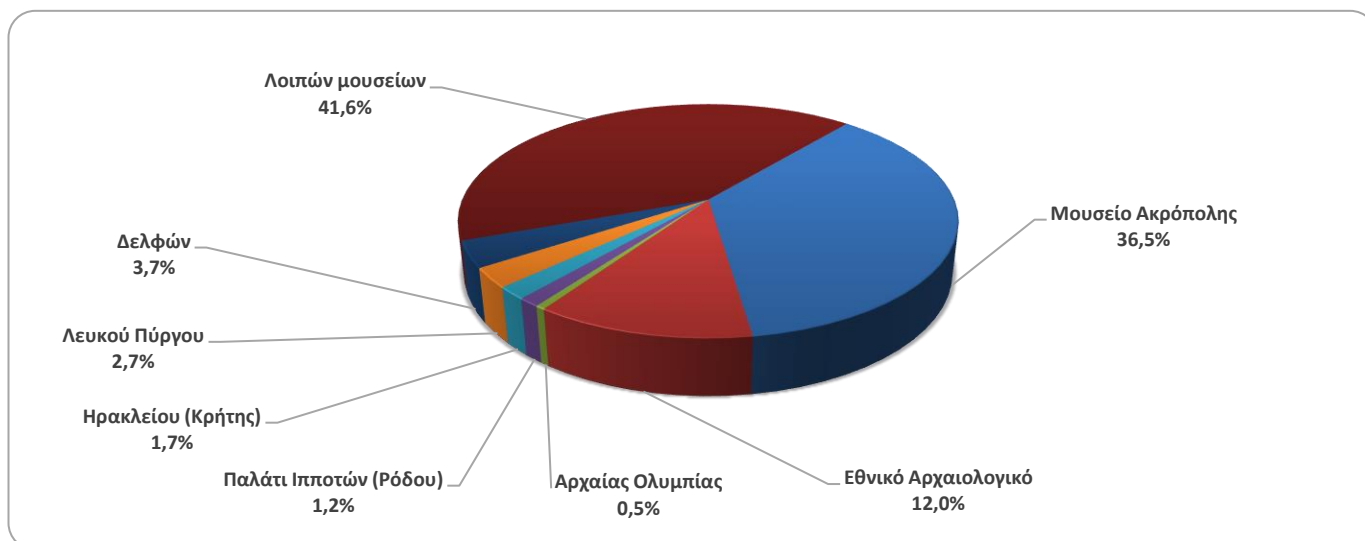

Γράφημα 4: Επισκεψιμότητα Αρχαιολογικών χώρων, Φεβρουάριος 2023

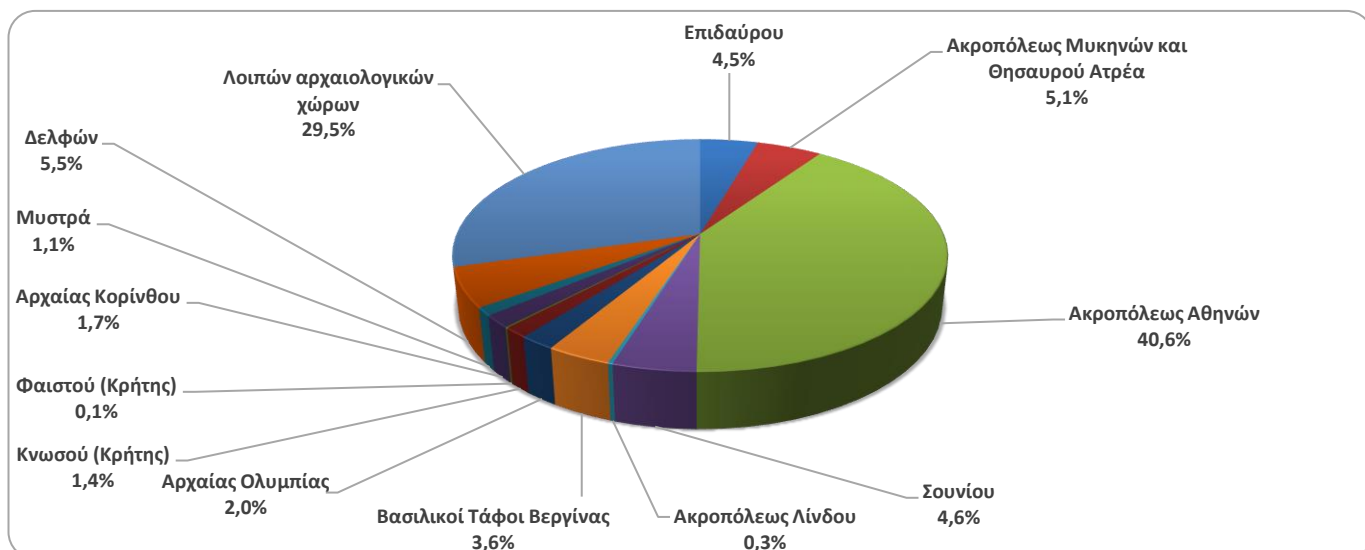

**ΠΙΝΑΚΑΣ 2: ΕΠΙΣΚΕΠΤΕΣ ΜΟΥΣΕΙΩΝ ΚΑΙ ΑΡΧΑΙΟΛΟΓΙΚΩΝ ΧΩΡΩΝ - ΕΙΣΠΡΑΞΕΙΣ
(2021, 2022, ΙΑΝΟΥΑΡΙΟΣ-ΦΕΒΡΟΥΑΡΙΟΣ 2022, 2023)**

I. ΑΡΙΘΜΟΣ ΕΠΙΣΚΕΠΤΩΝ					
Μουσεία - Αρχαιολογικοί Χώροι	2021 ⁽²⁾	2022	ΙΑΝΟΥΑΡΙΟΣ - ΦΕΒΡΟΥΑΡΙΟΣ		Μεταβολή 2023/2022
			2022	2023	
Γενικό σύνολο επισκεπτών (Α+Β)	7.357.026	15.583.552	511.317	998.154	95,2%
A. Μουσεία (Γ+Ε)	2.047.481	4.636.901	213.060	448.844	110,7%
Μουσείο Ακρόπολης	547.908	1.397.353	58.049	153.554	164,5%
Εθνικό Αρχαιολογικό	189.208	474.821	19.855	50.961	156,7%
Αρχαίας Ολυμπίας	34.367	85.179	2.016	2.087	3,5%
Παλάτι Ιπποτών (Ρόδου)	142.530	263.521	1.739	5.001	187,6%
Ηρακλείου (Κρήτης)	127.574	249.715	3.039	8.942	194,2%
Λευκού Πύργου	77.983	193.916	8.360	21.475	156,9%
Δελφών	58.102	151.512	7.865	15.613	98,5%
Λοιπών μουσείων	869.809	1.820.884	112.137	191.211	70,5%
B. Αρχαιολογικοί χώροι (Δ+Ζ)	5.309.545	10.946.651	298.257	549.310	84,2%
Επιδαύρου ⁽¹⁾	182.118	393.077	9.261	21.776	135,1%
Ακροπόλεως Μυκηνών και Θησαυρού Ατρέα	156.227	372.448	10.872	24.854	128,6%
Ακροπόλεως Αθηνών	1.219.717	3.019.841	114.983	226.649	97,1%
Σουνίου	171.348	314.506	22.462	28.446	26,6%
Ακροπόλεως Λίνδου	349.418	596.331	698	1.350	93,4%
Βασιλικοί Τάφοι Βεργίνας	56.790	168.444	6.126	17.336	183,0%
Αρχαίας Ολυμπίας	143.549	338.365	4.071	11.615	185,3%
Κνωσού (Κρήτης)	445.160	831.320	4.463	9.342	109,3%
Φαιστού (Κρήτης)	48.599	74.817	420	1.073	155,5%
Αρχαίας Κορίνθου ⁽¹⁾	59.271	153.616	4.041	9.717	140,5%
Μυστρά ⁽¹⁾	78.762	139.512	4.491	6.271	39,6%
Δελφών	146.061	332.870	15.733	29.570	87,9%
Λοιπών αρχαιολογικών χώρων	2.252.525	4.211.504	100.636	161.311	60,3%
II. ΑΡΙΘΜΟΣ ΕΠΙΣΚΕΠΤΩΝ ΜΕ ΕΙΣΙΤΗΡΙΟ					
	2021 ⁽²⁾	2022	ΙΑΝΟΥΑΡΙΟΣ - ΦΕΒΡΟΥΑΡΙΟΣ		Μεταβολή 2023/2022
			2022	2023	
Σύνολο Επισκεπτών Με Εισιτήριο (Γ+Δ)	5.090.418	10.877.516	283.686	587.511	107,1%
Γ. Μουσεία	1.289.896	2.883.216	115.647	230.710	99,5%
Δ. Αρχαιολογικοί χώροι	3.800.522	7.994.300	168.039	356.801	112,3%
III. ΑΡΙΘΜΟΣ ΕΠΙΣΚΕΠΤΩΝ ΕΛΕΥΘΕΡΗΣ ΕΙΣΟΔΟΥ					
	2021 ⁽²⁾	2022	ΙΑΝΟΥΑΡΙΟΣ - ΦΕΒΡΟΥΑΡΙΟΣ		Μεταβολή 2023/2022
			2022	2023	
Σύνολο Επισκεπτών Ελεύθερης Εισόδου (Ε+Ζ)	2.266.608	4.706.036	227.631	410.643	80,4%
Ε. Μουσεία	757.585	1.753.685	97.413	218.134	123,9%
Ζ. Αρχαιολογικοί χώροι	1.509.023	2.952.351	130.218	192.509	47,8%
IV. ΕΙΣΠΡΑΞΕΙΣ (σε ευρώ)					
	2021 ⁽²⁾	2022	ΙΑΝΟΥΑΡΙΟΣ - ΦΕΒΡΟΥΑΡΙΟΣ		Μεταβολή 2023/2022
			2022	2023	
Σύνολο Εισπράξεων (Η+Θ)	54.735.194	121.535.113	1.949.994	4.668.380	139,4%
Η. Μουσεία	10.385.644	23.361.465	617.717	1.584.735	156,5%
Θ. Αρχαιολογικοί χώροι	44.349.550	98.173.648	1.332.277	3.083.645	131,5%

⁽¹⁾ Ισχύει ενιαίο εισιτήριο για το μουσείο και τον αρχαιολογικό χώρο.

⁽²⁾ Η λειτουργία των Μουσείων αναστάλη σταδιακά από την 1^η Νοεμβρίου 2020 έως τις 13 Μαΐου 2021. Αντίστοιχα, η λειτουργία των Αρχαιολογικών Χώρων, αναστάλη από τις 7 Νοεμβρίου 2020 έως τις 21 Μαρτίου 2021, σε εφαρμογή των μέτρων που ελήφθησαν για την αντιμετώπιση της πανδημίας της νόσου του κορωνοϊού (COVID-19).

ΕΠΕΞΗΓΗΜΑΤΙΚΕΣ ΣΗΜΕΙΩΣΕΙΣ

Έρευνα Κίνησης Μουσείων και Αρχαιολογικών χώρων	<p>Η έρευνα Κίνησης Μουσείων και Αρχαιολογικών Χώρων παρουσιάζει αποτελέσματα από το έτος 1970. Με την έρευνα αυτή συγκεντρώνονται στοιχεία από τον Οργανισμό Διαχείρισης και Ανάπτυξης Πολιτιστικών Πόρων (Ο.Δ.Α.Π.), εποπτευόμενο φορέα από το Υπουργείο Πολιτισμού και Αθλητισμού, σχετικά με τον αριθμό των επισκεπτών και των εισπράξεων από τα διατεθέντα εισιτήρια στα Μουσεία αρχαιολογικού και ιστορικού ενδιαφέροντος και στους Αρχαιολογικούς χώρους.</p> <p>Για το Μουσείο Ακρόπολης διατίθενται στοιχεία επισκεπτών και εισπράξεων από τον μήνα Δεκέμβριο του 2009.</p>
Νομικό πλαίσιο	<p>Η παρούσα έρευνα, η οποία διεξάγεται από το έτος 1970, είναι συνεχής και παράγει μηνιαία στοιχεία και κατ' επέκταση ετήσια, στη βάση της ΚΥΑ 15189/Β379/73.</p>
Περίοδος Αναφοράς	<p>1/2/2023 - 28/2/2023</p>
Μεθοδολογία και ορισμοί	<p>Η έρευνα διενεργείται σε μηνιαία βάση και τα στοιχεία συγκεντρώνονται κυρίως από τον Οργανισμό Διαχείρισης και Ανάπτυξης Πολιτιστικών Χώρων (Ο.Δ.Α.Π.), εποπτευόμενο φορέα από το Υπουργείο Πολιτισμού και Αθλητισμού. Τα στοιχεία που συγκεντρώνονται αφορούν τον αριθμό των επισκεπτών και των αντίστοιχων εισπράξεων από τα διατεθέντα εισιτήρια στα Μουσεία αρχαιολογικού και ιστορικού ενδιαφέροντος και τους Αρχαιολογικούς χώρους της χώρας. Στοιχεία παρουσιάζονται κατά μήνα και στο τέλος του έτους συνολικά για όλο το έτος.</p>
	<p>Αριθμός ενιαίων εισιτηρίων:</p> <p>Από τον Απρίλιο 1999, εκτός του καθιερωμένου εισιτηρίου, άρχισε να καταβάλλεται ενιαίο εισιτήριο σε ορισμένα μουσεία και αρχαιολογικούς χώρους. Το σύνολο των εισιτηρίων αυτών για τον μήνα Φεβρουάριο του 2023 ανέρχεται σε 14.772</p>
Παραπομπές	<p>Περισσότερες πληροφορίες σχετικά με την Έρευνα Κίνησης Μουσείων και Αρχαιολογικών χώρων και παλαιότερες χρονολογικές σειρές διατίθενται στην ιστοσελίδα της Υπηρεσίας στο: http://www.statistics.gr/el/statistics/-/publication/SCI21/</p>