



ΕΒΔΟΜΑΔΙΑΙΑ ΣΤΟΙΧΕΙΑ ΘΑΝΑΤΩΝ: Περίοδος 1^η έως 48^η εβδομάδα, 2023

Η Ελληνική Στατιστική Αρχή (ΕΛΣΤΑΤ) ανακοινώνει τα προσωρινά στατιστικά στοιχεία που αποτυπώνουν την εβδομαδιαία εξέλιξη των θανάτων για την περίοδο από την πρώτη (1^η) έως και την τεσσαρακοστή όγδοη (48^η) εβδομάδα του έτους 2023 (2/1/2023 – 3/12/2023). Τα στοιχεία αναφέρονται στους θανάτους που έλαβαν χώρα στην Ελληνική επικράτεια, κατά την εν λόγω περίοδο, οι οποίοι προκλήθηκαν από διάφορες αιτίες συμπεριλαμβανομένων και αυτών που αποδόθηκαν σε Covid-19.

Τα στοιχεία που περιλαμβάνονται στη δημοσίευση αυτή καταρτίζονται στο πλαίσιο της έρευνας Φυσικής Κίνησης Πληθυσμού (ΦΚΠ), αντλούνται από ληξιαρχικές πράξεις που υποβάλλονται από τις Δημοτικές Αρχές και αναφέρονται σε γεγονότα θανάτων που έχουν δηλωθεί και καταχωρηθεί μέχρι την ημερομηνία διαβίβασής τους. Εκπρόθεσμες δηλώσεις θανάτων που διαβιβάζονται στην ΕΛΣΤΑΤ ενσωματώνονται, μετά την υποβολή τους, στην ημερομηνία του συμβάντος.

Σύμφωνα με τα στοιχεία αυτά, **οι θάνατοι στην Ελλάδα κατά τις πρώτες σαράντα οκτώ (48) εβδομάδες του 2023 (2/1/2023 - 3/12/2023) ανήλθαν σε 116.808** (59.202 άνδρες και 57.606 γυναίκες), ενώ κατά το αντίστοιχο διάστημα του 2022 (3/1/2022 - 4/12/2022) είχαν ανέλθει σε **129.244** (64.991 άνδρες και 64.253 γυναίκες) σημειώνοντας μείωση κατά 12.436 θανάτους (-9,6%). Μείωση κατά 2.652 θανάτους (-2,2%) σημειώθηκε σε σχέση με το μέσο όρο των συνολικών θανάτων των πρώτων σαράντα οκτώ (48) εβδομάδων για τα έτη της περιόδου 2017 – 2022 (119.460 θάνατοι). Τα αντίστοιχα ποσοστά μεταβολής, ανά έτος, για την περίοδο 2017 - 2022 ανέρχονται σε -0,9% το 2022 σε σχέση με το 2021 (130.425), 10,4% το 2021 σε σχέση με το 2020 (118.125), 3,0% το 2020 σε σχέση με το 2019 (114.659), 4,4% το 2019 σε σχέση με το 2018 (109.831) και -4,1% το 2018 σε σχέση με το 2017 (114.473) (Πίνακες 1, 2, 3 και 4).

Γράφημα 1. Εβδομαδιαία εξέλιξη των θανάτων, τις εβδομάδες 1^η – 48^η, 2022 και 2023

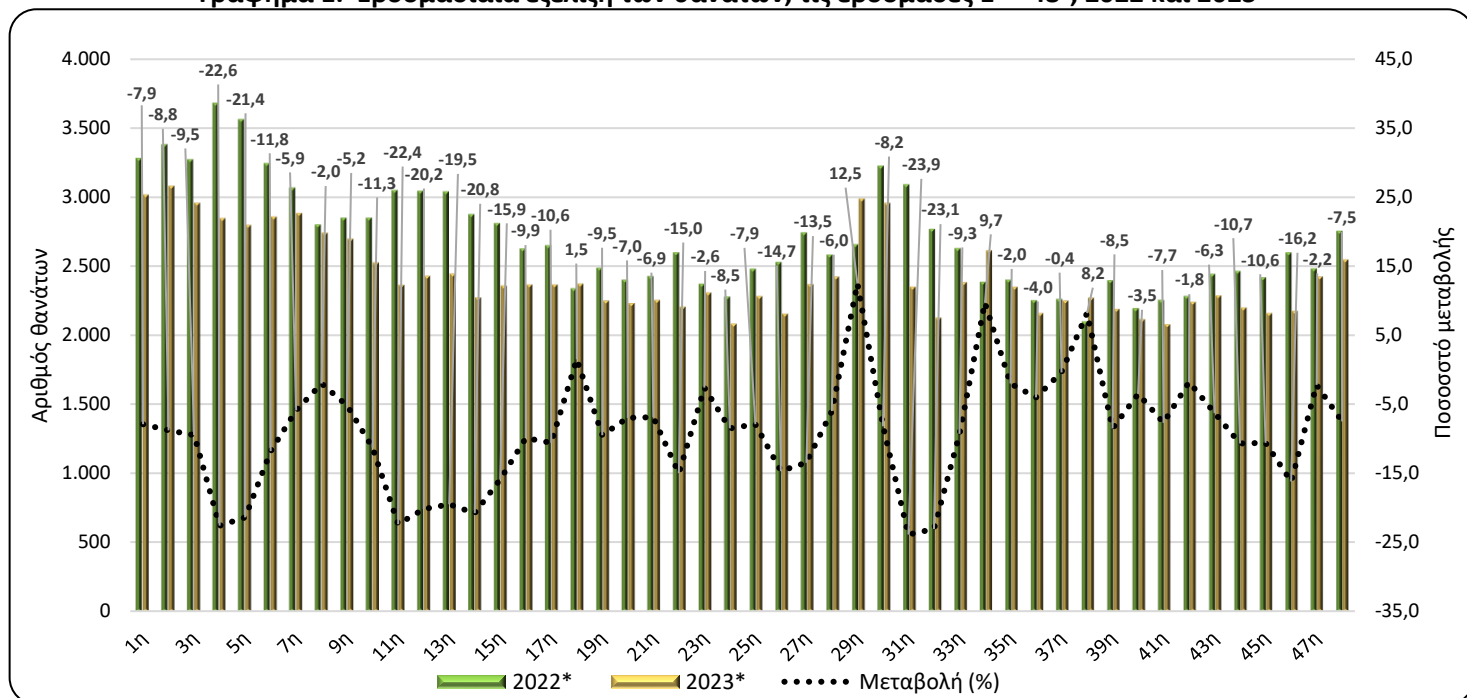

* Προσωρινά στοιχεία

Πληροφορίες για μεθοδολογικά θέματα:

Διεύθυνση Στατιστικών Πληθυσμού, Απασχόλησης & Κόστους Ζωής

Τμήμα Στατιστικών Πληθυσμού και Μετανάστευσης

Θυμόγλου Γεωργία, τηλ.: 213 135 2175, e-mail: g.thymoglou@statistics.gr

Χρήστου Χρήστος, τηλ.: 213 135 2884, e-mail: c.christou@statistics.gr

Πληροφορίες για παροχή δεδομένων:

Τηλ: 213 135 2022, -2308, -2310

e-mail: data.dissem@statistics.gr

Πίνακας 1. Εβδομαδιαία εξέλιξη των θανάτων, 2022 και 2023

Εβδομάδα	2022*	2023*	Μεταβολή (%)
1 ^η	3.278	3.018	-7,9
2 ^η	3.378	3.081	-8,8
3 ^η	3.269	2.957	-9,5
4 ^η	3.677	2.847	-22,6
5 ^η	3.558	2.797	-21,4
6 ^η	3.241	2.858	-11,8
7 ^η	3.065	2.884	-5,9
8 ^η	2.797	2.742	-2,0
9 ^η	2.847	2.698	-5,2
10 ^η	2.846	2.525	-11,3
11 ^η	3.046	2.363	-22,4
12 ^η	3.042	2.428	-20,2
13 ^η	3.037	2.444	-19,5
14 ^η	2.872	2.274	-20,8
15 ^η	2.806	2.359	-15,9
16 ^η	2.624	2.365	-9,9
17 ^η	2.647	2.366	-10,6
18 ^η	2.336	2.372	1,5
19 ^η	2.485	2.250	-9,5
20 ^ή	2.398	2.231	-7,0
21 ^η	2.423	2.255	-6,9
22 ^η	2.596	2.207	-15,0
23 ^η	2.369	2.308	-2,6
24 ^η	2.276	2.083	-8,5
25 ^η	2.477	2.282	-7,9
26 ^η	2.526	2.154	-14,7
27 ^η	2.740	2.369	-13,5
28 ^η	2.580	2.425	-6,0
29 ^η	2.654	2.987	12,5
30 ^ή	3.222	2.958	-8,2
31 ^η	3.088	2.350	-23,9
32 ^η	2.765	2.126	-23,1
33 ^η	2.626	2.383	-9,3
34 ^η	2.383	2.615	9,7
35 ^η	2.399	2.350	-2,0
36 ^η	2.249	2.160	-4,0
37 ^η	2.260	2.251	-0,4
38 ^η	2.098	2.270	8,2
39 ^η	2.394	2.190	-8,5
40 ^ή	2.192	2.116	-3,5
41 ^η	2.253	2.079	-7,7
42 ^η	2.280	2.240	-1,8
43 ^η	2.441	2.287	-6,3
44 ^η	2.462	2.198	-10,7
45 ^η	2.415	2.159	-10,6
46 ^η	2.596	2.176	-16,2
47 ^η	2.479	2.425	-2,2
48 ^η	2.752	2.546	-7,5
Σύνολο	129.244	116.808	-9,6

*Προσωρινά στοιχεία

Σύμφωνα με τα παραπάνω στοιχεία, κατά τις πρώτες σαράντα οκτώ (48) εβδομάδες του 2023 σε σχέση με το αντίστοιχο διάστημα του 2022, παρατηρείται μείωση των θανάτων σε όλες τις εβδομάδες πλην της 29^{ης} (17/7/2023 - 23/7/2023), της 34^{ης} (21/8/2023 - 27/8/2023), της 38^{ης} (18/9/2023 - 24/9/2023) και της 18^{ης} (1/5/2023 - 7/5/2023) εβδομάδας, οι οποίες παρουσιάζουν αύξηση κατά 12,5%, 9,7%, 8,2% και 1,5% αντίστοιχα. Οι κυριότερες μειώσεις παρατηρούνται στην 31^η (31/7/2023 - 6/8/2023), στην 32^η (7/8/2023 - 13/8/2023) και στην 4^η (23/1/2023 - 29/1/2023) εβδομάδα κατά 23,9%, 23,1% και 22,6% αντίστοιχα.

Διευκρινίζεται ότι τα στοιχεία αναθεωρούνται μετά την ενσωμάτωση νεότερων στοιχείων ή την επικαιροποίηση προηγούμενων στοιχείων που διαβιβάζονται, κάθε φορά, από τα Ληξιαρχεία. Ως εκ τούτου, τα στοιχεία μπορεί να διαφέρουν από τα αντίστοιχα που ανακοινώθηκαν σε προηγούμενες δημοσιεύσεις.

Γράφημα 2. Θάνατοι για τις εβδομάδες 1^η - 48^η, 2017 - 2023 (αθροιστική σειρά)

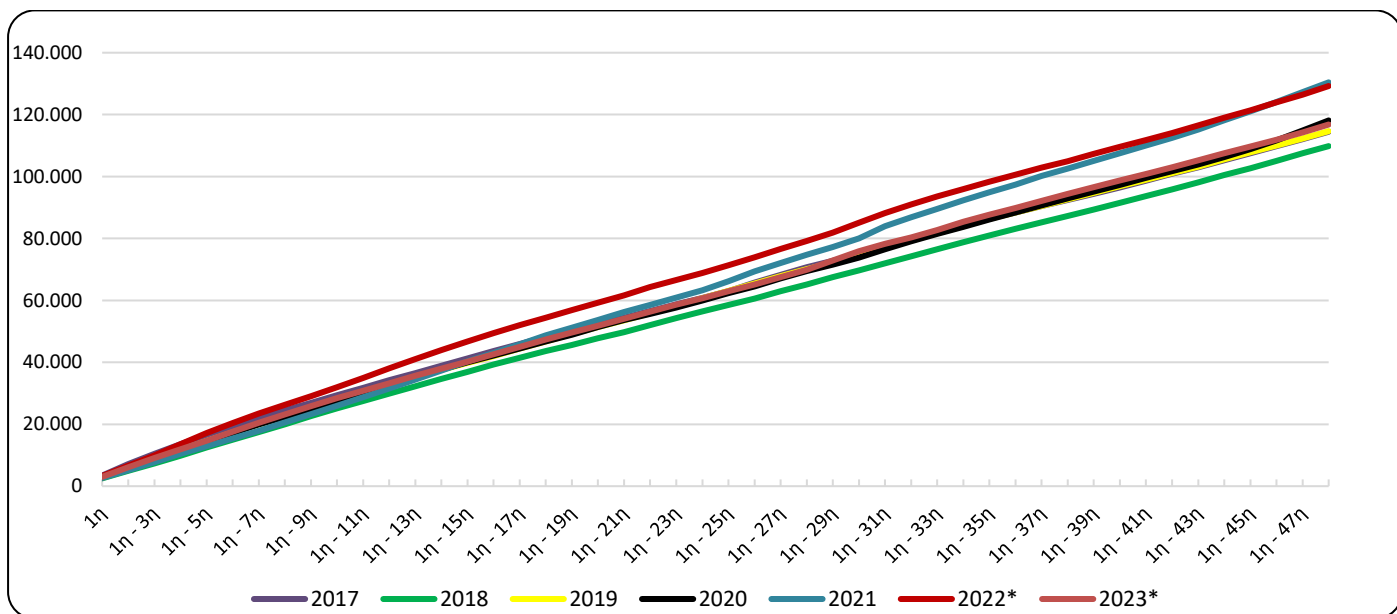

*Προσωρινά στοιχεία

Γράφημα 3. Θάνατοι ανά εβδομάδα, για τις εβδομάδες 1^η - 48^η, 2021, 2022, 2023 και Μέσος Όρος θανάτων της περιόδου 2017-2022

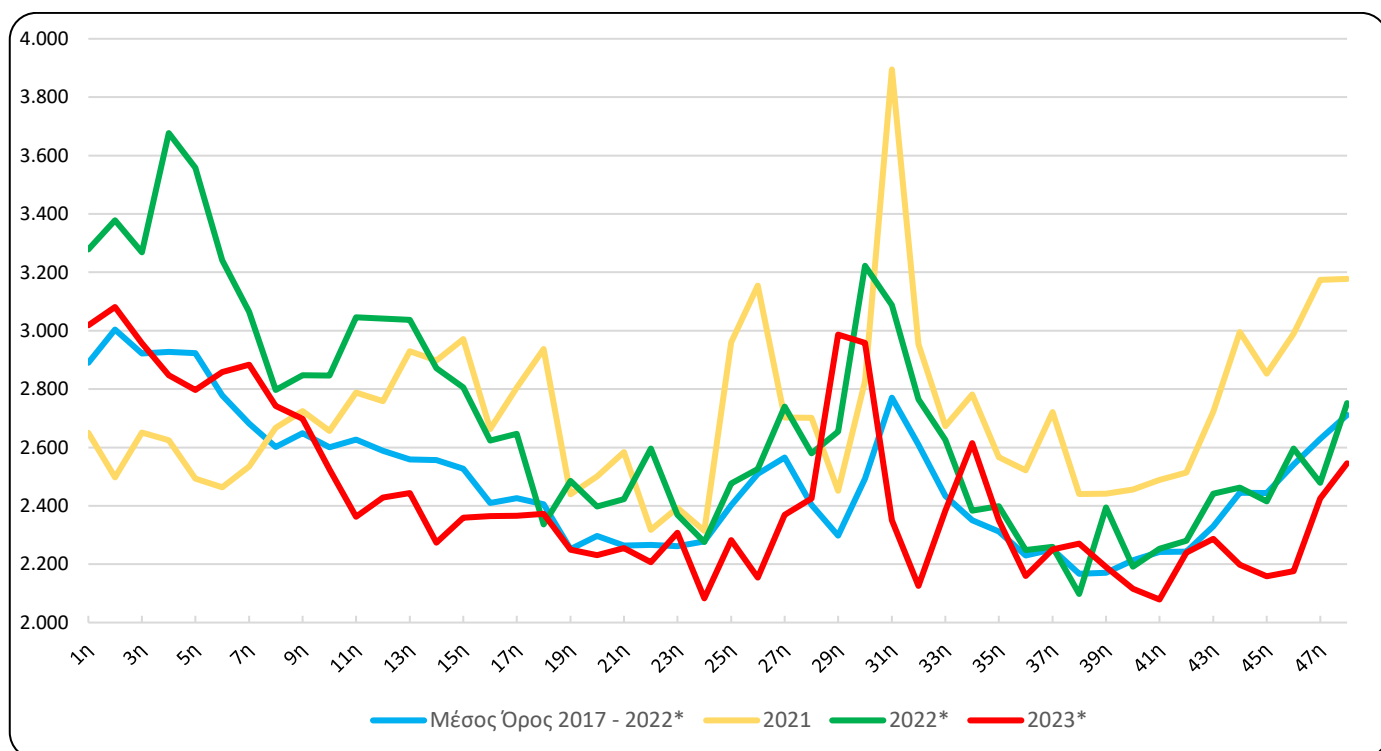

*Προσωρινά στοιχεία

Πίνακας 2. Θάνατοι για τις εβδομάδες 1^η - 48^η, 2017 - 2023 (αθροιστική σειρά)

Εβδομάδα	2017	2018	2019	2020	2021	2022*	2023*	Μέσος Όρος 2017 - 2022*
1 ^η	3.425	2.533	2.706	2.749	2.650	3.278	3.018	2.890
1 ^η - 2 ^η	7.105	4.986	5.811	5.659	5.147	6.656	6.099	5.894
1 ^η - 3 ^η	10.469	7.331	8.850	8.522	7.798	9.925	9.056	8.816
1 ^η - 4 ^η	13.551	9.879	11.710	11.294	10.423	13.602	11.903	11.743
1 ^η - 5 ^η	16.553	12.484	14.603	14.284	12.916	17.160	14.700	14.667
1 ^η - 6 ^η	19.343	15.041	17.375	17.133	15.379	20.401	17.558	17.445
1 ^η - 7 ^η	22.018	17.510	19.938	19.915	17.914	23.466	20.442	20.127
1 ^η - 8 ^η	24.541	20.003	22.598	22.385	20.582	26.263	23.184	22.729
1 ^η - 9 ^η	26.940	22.613	25.367	24.928	23.306	29.110	25.882	25.377
1 ^η - 10 ^η	29.345	25.145	27.886	27.572	25.963	31.956	28.407	27.978
1 ^η - 11 ^η	31.789	27.560	30.356	30.168	28.751	35.002	30.770	30.604
1 ^η - 12 ^η	34.247	29.890	32.747	32.718	31.510	38.044	33.198	33.193
1 ^η - 13 ^η	36.500	32.255	35.079	35.157	34.440	41.081	35.642	35.752
1 ^η - 14 ^η	38.863	34.596	37.492	37.611	37.338	43.953	37.916	38.309
1 ^η - 15 ^η	41.226	36.945	39.804	39.973	40.309	46.759	40.275	40.836
1 ^η - 16 ^η	43.593	39.264	42.024	42.241	42.972	49.383	42.640	43.246
1 ^η - 17 ^η	45.918	41.439	44.427	44.446	45.777	52.030	45.006	45.673
1 ^η - 18 ^η	48.183	43.665	46.787	46.753	48.714	54.366	47.378	48.078
1 ^η - 19 ^η	50.342	45.645	49.110	48.880	51.153	56.851	49.628	50.330
1 ^η - 20 ^η	52.372	47.757	51.378	51.352	53.654	59.249	51.859	52.627
1 ^η - 21 ^η	54.385	49.778	53.588	53.681	56.238	61.672	54.114	54.890
1 ^η - 22 ^η	56.597	52.001	55.869	55.644	58.556	64.268	56.321	57.156
1 ^η - 23 ^η	58.718	54.303	58.154	57.745	60.949	66.637	58.629	59.418
1 ^η - 24 ^η	60.854	56.491	60.700	59.956	63.263	68.913	60.712	61.696
1 ^η - 25 ^η	63.024	58.571	63.076	62.308	66.223	71.390	62.994	64.099
1 ^η - 26 ^η	65.756	60.616	65.495	64.488	69.377	73.916	65.148	66.608
1 ^η - 27 ^η	68.298	62.977	67.872	67.158	72.080	76.656	67.517	69.174
1 ^η - 28 ^η	70.716	65.137	70.130	69.462	74.782	79.236	69.942	71.577
1 ^η - 29 ^η	72.806	67.493	72.227	71.598	77.233	81.890	72.929	73.875
1 ^η - 30 ^η	74.949	69.688	74.564	73.835	80.060	85.112	75.887	76.368
1 ^η - 31 ^η	77.256	71.919	76.950	76.549	83.955	88.200	78.237	79.138
1 ^η - 32 ^η	79.982	74.207	79.341	79.078	86.909	90.965	80.363	81.747
1 ^η - 33 ^η	82.270	76.492	81.702	81.446	89.582	93.591	82.746	84.181
1 ^η - 34 ^η	84.322	78.752	83.966	83.807	92.363	95.974	85.361	86.531
1 ^η - 35 ^η	86.398	80.930	86.322	86.105	94.930	98.373	87.711	88.843
1 ^η - 36 ^η	88.374	83.126	88.444	88.421	97.452	100.622	89.871	91.073
1 ^η - 37 ^η	90.474	85.189	90.528	90.695	100.173	102.882	92.122	93.324
1 ^η - 38 ^η	92.454	87.289	92.638	92.970	102.613	104.980	94.392	95.491
1 ^η - 39 ^η	94.380	89.311	94.725	95.126	105.055	107.374	96.582	97.662
1 ^η - 40 ^η	96.456	91.487	96.883	97.350	107.511	109.566	98.698	99.876
1 ^η - 41 ^η	98.641	93.731	98.953	99.563	110.000	111.819	100.777	102.118
1 ^η - 42 ^η	100.871	95.895	101.076	101.707	112.514	114.099	103.017	104.360
1 ^η - 43 ^η	103.028	98.156	103.246	103.931	115.236	116.540	105.304	106.690
1 ^η - 44 ^η	105.242	100.457	105.529	106.344	118.231	119.002	107.502	109.134
1 ^η - 45 ^η	107.552	102.689	107.832	108.893	121.084	121.417	109.661	111.578
1 ^η - 46 ^η	109.818	105.081	110.048	111.678	124.074	124.013	111.837	114.119
1 ^η - 47 ^η	112.137	107.519	112.264	114.827	127.248	126.492	114.262	116.748
1 ^η - 48 ^η	114.473	109.831	114.659	118.125	130.425	129.244	116.808	119.460
Μεταβολή (%)		-4,1	4,4	3,0	10,4	-0,9	-9,6	

Πίνακας 3. Εβδομαδιαία εξέλιξη των θανάτων ανά φύλο, τις εβδομάδες 1^η - 48^η, 2023*

Εβδομάδα	Σύνολο	Άρρενες	Θήλειες
1 ^η	3.018	1.478	1.540
2 ^η	3.081	1.515	1.566
3 ^η	2.957	1.409	1.548
4 ^η	2.847	1.429	1.418
5 ^η	2.797	1.421	1.376
6 ^η	2.858	1.435	1.423
7 ^η	2.884	1.418	1.466
8 ^η	2.742	1.393	1.349
9 ^η	2.698	1.376	1.322
10 ^η	2.525	1.278	1.247
11 ^η	2.363	1.210	1.153
12 ^η	2.428	1.211	1.217
13 ^η	2.444	1.240	1.204
14 ^η	2.274	1.175	1.099
15 ^η	2.359	1.191	1.168
16 ^η	2.365	1.238	1.127
17 ^η	2.366	1.213	1.153
18 ^η	2.372	1.247	1.125
19 ^η	2.250	1.128	1.122
20 ^η	2.231	1.121	1.110
21 ^η	2.255	1.185	1.070
22 ^η	2.207	1.127	1.080
23 ^η	2.308	1.191	1.117
24 ^η	2.083	1.043	1.040
25 ^η	2.282	1.176	1.106
26 ^η	2.154	1.050	1.104
27 ^η	2.369	1.192	1.177
28 ^η	2.425	1.200	1.225
29 ^η	2.987	1.498	1.489
30 ^η	2.958	1.472	1.486
31 ^η	2.350	1.216	1.134
32 ^η	2.126	1.102	1.024
33 ^η	2.383	1.217	1.166
34 ^η	2.615	1.271	1.344
35 ^η	2.350	1.176	1.174
36 ^η	2.160	1.110	1.050
37 ^η	2.251	1.181	1.070
38 ^η	2.270	1.188	1.082
39 ^η	2.190	1.135	1.055
40 ^η	2.116	1.071	1.045
41 ^η	2.079	1.064	1.015
42 ^η	2.240	1.113	1.127
43 ^η	2.287	1.173	1.114
44 ^η	2.198	1.190	1.008
45 ^η	2.159	1.116	1.043
46 ^η	2.176	1.113	1.063
47 ^η	2.425	1.204	1.221
48 ^η	2.546	1.302	1.244
Σύνολο	116.808	59.202	57.606

*Προσωρινά στοιχεία

Γράφημα 4. Εβδομαδιαία εξέλιξη των θανάτων ανά φύλο, τις εβδομάδες 1^η - 48^η, 2023*

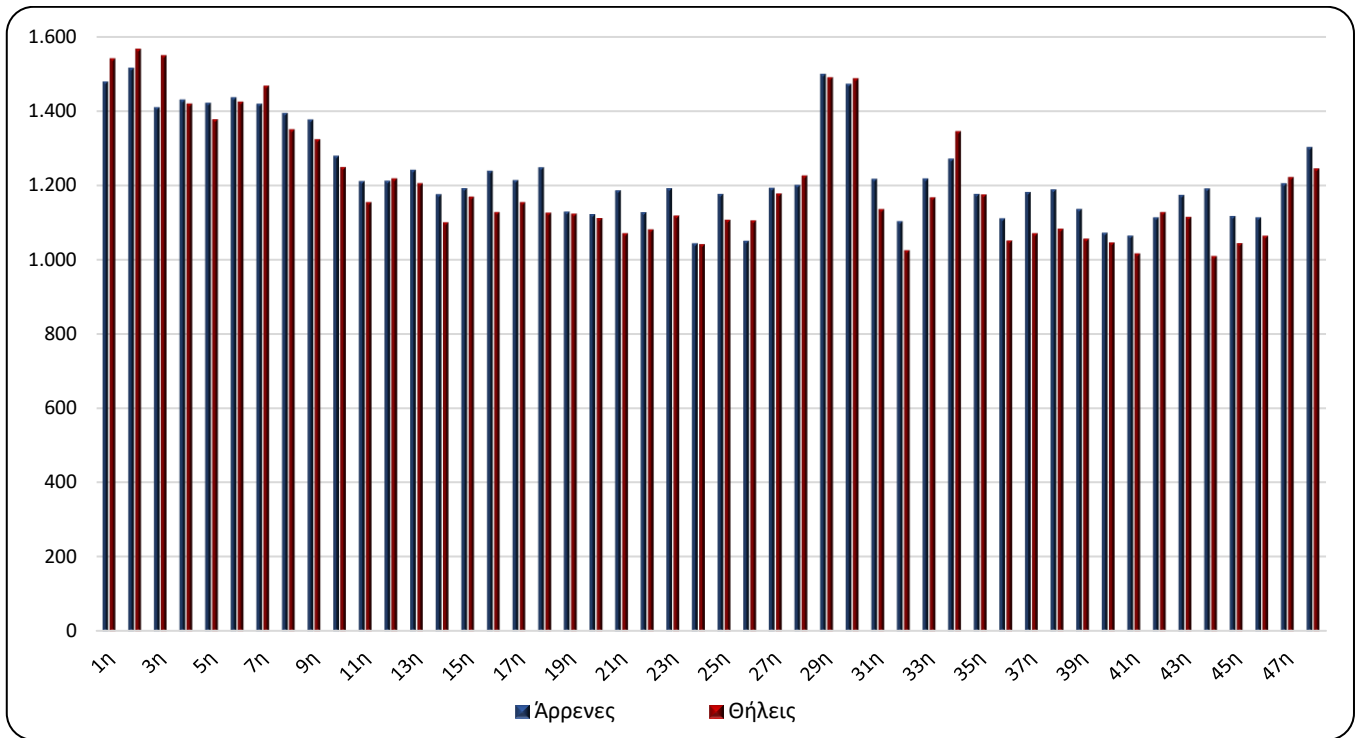

*Προσωρινά στοιχεία

Γράφημα 5. Θάνατοι ανά ομάδα ηλικιών και φύλο, 1^η - 48^η εβδομάδα, 2022 και 2023

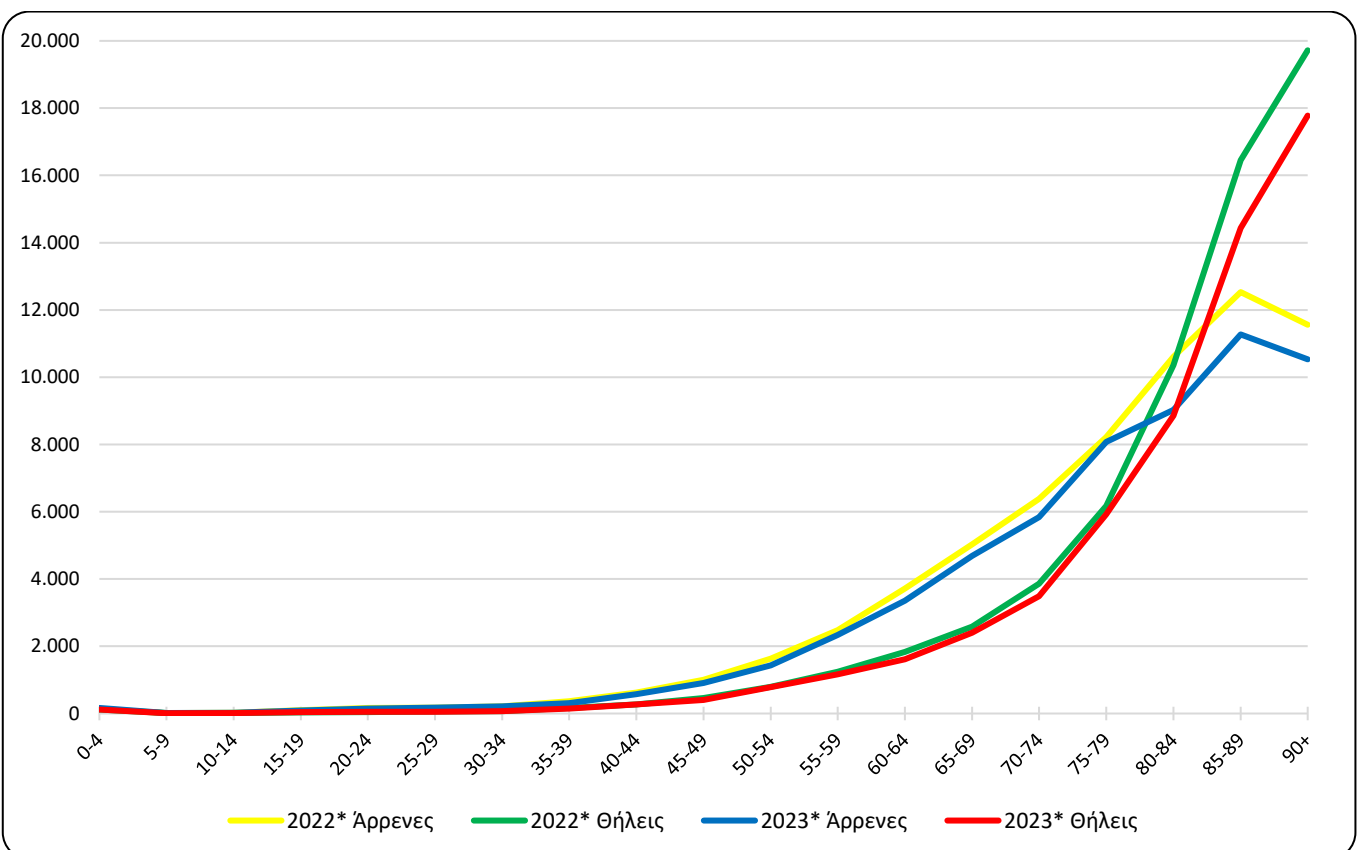

*Προσωρινά στοιχεία

Πίνακας 4. Θάνατοι ανά ομάδα ηλικιών και φύλο, 1^η - 48^η εβδομάδα, 2022 και 2023

Ομάδα Ηλικιών	2022*			2023*		
	Σύνολο	Άρρενες	Θήλεις	Σύνολο	Άρρενες	Θήλεις
0 - 4	253	138	115	284	162	122
5 - 9	28	13	15	24	15	9
10 - 14	43	27	16	37	25	12
15 - 19	129	97	32	136	92	44
20 - 24	202	161	41	205	151	54
25 - 29	235	173	62	224	172	52
30 - 34	292	218	74	288	217	71
35 - 39	527	362	165	452	308	144
40 - 44	894	626	268	838	571	267
45 - 49	1.456	1.000	456	1.309	910	399
50 - 54	2.423	1.631	792	2.212	1.432	780
55 - 59	3.711	2.474	1.237	3.504	2.339	1.165
60 - 64	5.546	3.718	1.828	4.969	3.358	1.611
65 - 69	7.615	5.034	2.581	7.086	4.685	2.401
70 - 74	10.236	6.378	3.858	9.322	5.839	3.483
75 - 79	14.397	8.221	6.176	14.000	8.080	5.920
80 - 84	20.971	10.609	10.362	17.884	9.026	8.858
85 - 89	28.982	12.530	16.452	25.705	11.271	14.434
90+	31.284	11.564	19.720	28.312	10.534	17.778
Άγνωστη	20	17	3	17	15	2
Σύνολο	129.244	64.991	64.253	116.808	59.202	57.606

*Προσωρινά στοιχεία

Από την ανάλυση των στοιχείων ανά ηλικιακή ομάδα, κατά τις πρώτες σαράντα οκτώ (48) εβδομάδες του 2023 σε σχέση με το αντίστοιχο διάστημα του έτους 2022, παρατηρείται μείωση στις περισσότερες ηλικιακές ομάδες, με τις κυριότερες μειώσεις, σε απόλυτες τιμές, να καταγράφονται για τις ηλικιακές ομάδες 85 έως 89 (-3.277 θάνατοι), 80 έως 84 (-3.087 θάνατοι) και άνω των 90 (-2.972 θάνατοι) (Πίνακας 4).

Γράφημα 6. Ετήσια μεταβολή θανάτων 2023*/2022* (%) ανά φύλο και Περιφέρεια μόνιμης διαμονής, 1^η - 48^η εβδομάδα

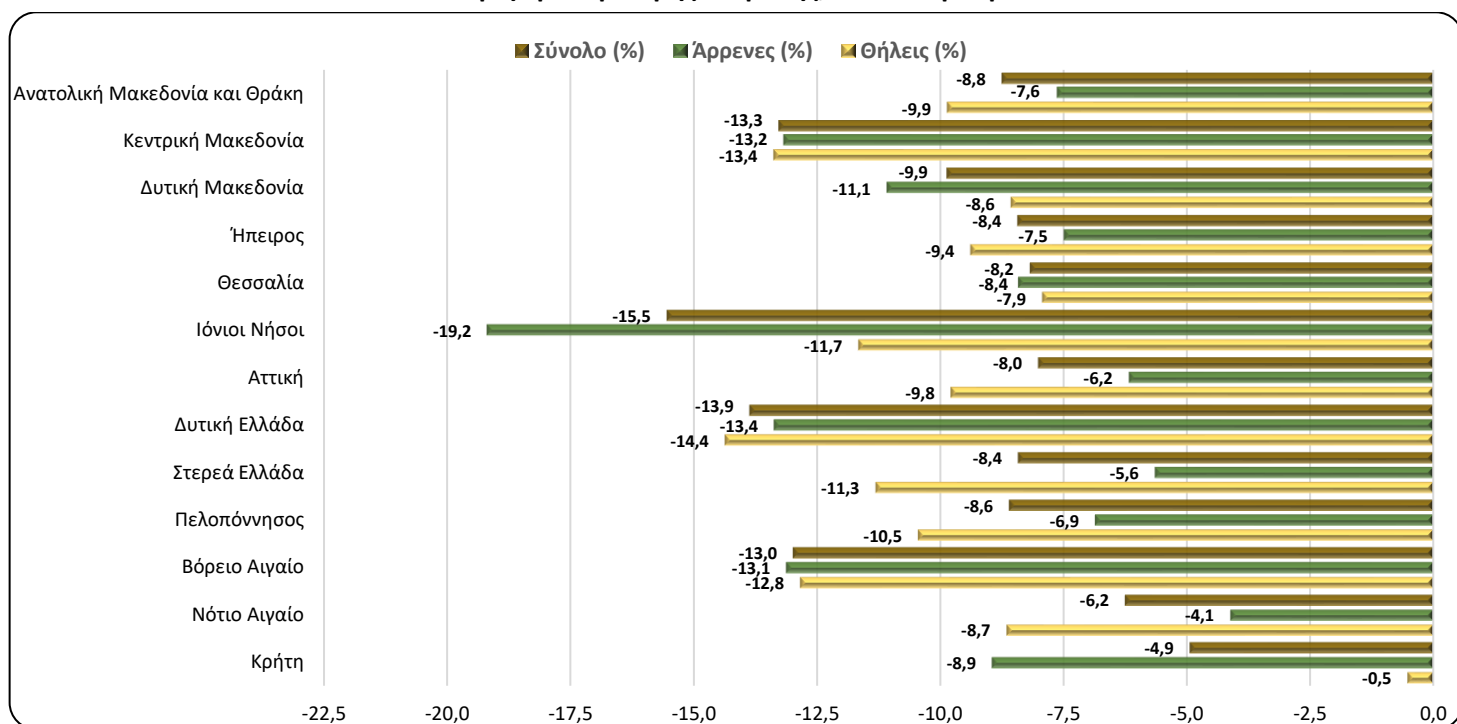

*Προσωρινά στοιχεία

Πίνακας 5. Ετήσια μεταβολή θανάτων 2023/2022 (%) ανά φύλο και Περιφέρεια μόνιμης διαμονής, 1^η - 48^η εβδομάδα

Περιφέρεια	2022*			2023*			Μεταβολή (%)		
	Σύνολο	Άρρενες	Θήλεις	Σύνολο	Άρρενες	Θήλεις	Σύνολο	Άρρενες	Θήλεις
Αν. Μακεδονία και Θράκη	7.689	3.825	3.864	7.016	3.533	3.483	-8,8	-7,6	-9,9
Κεντρική Μακεδονία	22.890	11.491	11.399	19.851	9.977	9.874	-13,3	-13,2	-13,4
Δυτική Μακεδονία	3.548	1.832	1.716	3.198	1.629	1.569	-9,9	-11,1	-8,6
Ήπειρος	4.128	2.082	2.046	3.780	1.926	1.854	-8,4	-7,5	-9,4
Θεσσαλία	9.362	4.812	4.550	8.596	4.407	4.189	-8,2	-8,4	-7,9
Ιόνιοι Νήσοι	2.734	1.413	1.321	2.309	1.142	1.167	-15,5	-19,2	-11,7
Αττική	43.591	21.397	22.194	40.098	20.076	20.022	-8,0	-6,2	-9,8
Δυτική Ελλάδα	8.475	4.264	4.211	7.300	3.694	3.606	-13,9	-13,4	-14,4
Στερεά Ελλάδα	7.053	3.596	3.457	6.459	3.393	3.066	-8,4	-5,6	-11,3
Πελοπόννησος	7.837	4.038	3.799	7.163	3.761	3.402	-8,6	-6,9	-10,5
Βόρειο Αιγαίο	2.388	1.189	1.199	2.078	1.033	1.045	-13,0	-13,1	-12,8
Νότιο Αιγαίο	2.977	1.579	1.398	2.791	1.514	1.277	-6,2	-4,1	-8,7
Κρήτη	6.458	3.397	3.061	6.139	3.094	3.045	-4,9	-8,9	-0,5
Αγνώστου διαμονής	114	76	38	30	23	7	-73,7	-69,7	-81,6
Σύνολο	129.244	64.991	64.253	116.808	59.202	57.606	-9,6	-8,9	-10,3
Κάτοικοι εξωτερικού	810	538	272	896	610	286	10,6	13,4	5,1

*Προσωρινά στοιχεία

Από την ανάλυση των στοιχείων κατά Περιφέρεια μόνιμης διαμονής του θανόντα, παρατηρείται ότι οι θάνατοι κατά τις πρώτες σαράντα οκτώ (48) εβδομάδες του έτους 2023 παρουσιάζουν μείωση και στις δεκατρείς (13) Περιφέρειες της Χώρας σε σχέση με το αντίστοιχο διάστημα του έτους 2022. Οι σημαντικότερες μειώσεις, σε απόλυτες τιμές, παρουσιάζονται στις Περιφέρειες Αττικής, Κεντρικής Μακεδονίας και Δυτικής Ελλάδας κατά 3.493, 3.039 και 1.175 θανάτους αντίστοιχα (Γράφημα 6, Πίνακας 5).

ΕΠΕΞΗΓΗΜΑΤΙΚΕΣ ΣΗΜΕΙΩΣΕΙΣ

Φυσική Κίνηση Πληθυσμού Εβδομαδιαία στοιχεία θανάτων	Για τις ανάγκες της έρευνας Φυσικής Κίνησης Πληθυσμού (ΦΚΠ) τα στοιχεία αντλούνται από τις ληξιαρχικές πράξεις που εκδίδουν οι Δημοτικές Αρχές. Τα στοιχεία που παρουσιάζονται στην παρούσα δημοσίευση, αφορούν στην εξέλιξη των θανάτων σε εβδομαδιαία βάση, σύμφωνα με το διεθνές πρότυπο ημερομηνιών ISO8601. Πρόκειται για επεξεργασία των στοιχείων θανάτων, προκειμένου να αποτυπωθεί, έστω και με προσωρινά στοιχεία, η εξέλιξη των θανάτων στη Χώρα και να καταγραφούν έγκαιρα οι μεταβολές των επιπέδων θνησιμότητας σε σχέση με βασικές δημογραφικές μεταβλητές.
Περίοδοι Αναφοράς	2022: 3/1/2022 - 4/12/2022 2023: 2/1/2023 - 3/12/2023
Νομικό πλαίσιο	Νόμος 344/76 «Περί ληξιαρχικών πράξεων» που καθορίζει τις υποχρεώσεις των ληξιάρχων στη συλλογή και εν συνεχεία διαβίβαση των στοιχείων και Νόμος 3832/2010 «Ελληνικό Στατιστικό Σύστημα, Σύσταση Ελληνικής Στατιστικής Αρχής (ΕΛΣΤΑΤ) ως Ανεξάρτητης Αρχής», όπως τροποποιήθηκαν και ισχύουν.
Κάλυψη	Η έρευνα είναι απογραφική και περιλαμβάνει το σύνολο των θανάτων που αφορούν σε κατοίκους που διαμένουν μόνιμα στην Ελλάδα.
Ορισμοί	Καταγράφονται όλοι οι θάνατοι που αφορούν σε κατοίκους που διαμένουν μόνιμα στην Ελλάδα, ανεξάρτητα από την αιτία θανάτου. Επίσης, καταγράφονται και οι κάτοικοι του εξωτερικού που βρέθηκαν στην Ελλάδα για διάφορους λόγους και απεβίωσαν, χωρίς να προσμετρώνται στο σύνολο. Θάνατοι μεταναστών-προσφύγων, που συμβαίνουν κατά την προσπάθεια προσέγγισης ευρωπαϊκών χωρών, δεν περιλαμβάνονται. Οι αιτίες θανάτου ορίζονται σύμφωνα με τη Διεθνή Στατιστική Ταξινόμηση Νόσων και Συναφών Προβλημάτων Υγείας (ICD-10) και βασικές κατηγορίες είναι τα Νοσήματα του κυκλοφορικού συστήματος, τα Νοσήματα του αναπνευστικού συστήματος, τα Νεοπλασμάτα, τα Λοιμώδη και παρασιτικά νοσήματα, Βίαιοι θάνατοι και άλλες αιτίες, περιλαμβανομένης και της αιτίας από Covid-19.
Μεθοδολογία	Τα στοιχεία των θανάτων και της Φυσικής Κίνησης Πληθυσμού ελέγχονται ποιοτικά, επεξεργάζονται και πινακοποιούνται.
Γεωγραφική ταξινόμηση	Η γεωγραφική ταξινόμηση βασίζεται στην Ονοματολογία των Εδαφικών Στατιστικών Μονάδων (NUTS). Τα στοιχεία δημοσιεύονται σε επίπεδο Χώρας και Περιφέρειας (NUTS2).

Χάρτης των Περιφερειών (NUTS2) της Ελλάδος

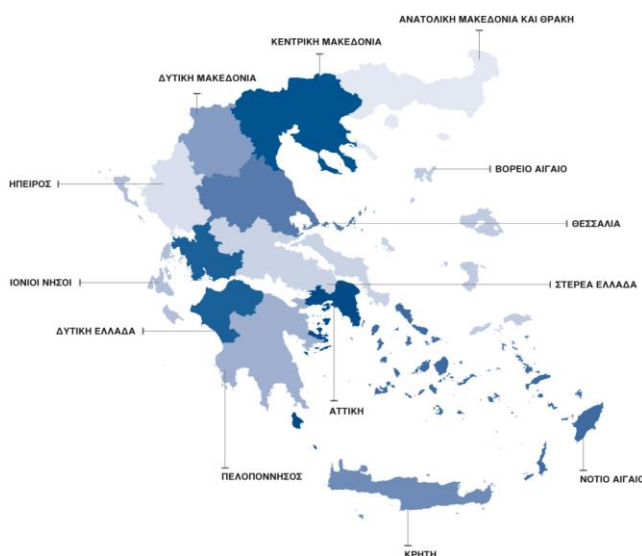

Διεθνές πρότυπο ημερομηνιών Σύμφωνα με το διεθνές πρότυπο ημερομηνιών ISO8601 οι πρώτες σαράντα οκτώ (48) εβδομάδες για τα έτη 2022 και 2023 ορίζονται ως εξής:

ΕΒΔΟΜΑΔΑ	2022	2023
1 ^η	3/1/2022 - 9/1/2022	2/1/2023 - 8/1/2023
2 ^η	10/1/2022 - 16/1/2022	9/1/2023 - 15/1/2023
3 ^η	17/1/2022 - 23/1/2022	16/1/2023 - 22/1/2023
4 ^η	24/1/2022 - 30/1/2022	23/1/2023 - 29/1/2023
5 ^η	31/1/2022 - 6/2/2022	30/1/2023 - 5/2/2023
6 ^η	7/2/2022 - 13/2/2022	6/2/2023 - 12/2/2023
7 ^η	14/2/2022 - 20/2/2022	13/2/2023 - 19/2/2023
8 ^η	21/2/2022 - 27/2/2022	20/2/2023 - 26/2/2023
9 ^η	28/2/2022 - 6/3/2022	27/2/2022 - 5/3/2023
10 ^η	7/3/2022 - 13/3/2022	6/3/2023 - 12/3/2023
11 ^η	14/3/2022 - 20/3/2022	13/3/2023 - 19/3/2023
12 ^η	21/3/2022 - 27/3/2022	20/3/2023 - 26/3/2023
13 ^η	28/3/2022 - 3/4/2022	27/3/2023 - 2/4/2023
14 ^η	4/4/2022 - 10/4/2022	3/4/2023 - 9/4/2023
15 ^η	11/4/2022 - 17/4/2022	10/4/2023 - 16/4/2023
16 ^η	18/4/2022 - 24/4/2022	17/4/2023 - 23/4/2023
17 ^η	25/4/2022 - 1/5/2022	24/4/2023 - 30/4/2023
18 ^η	2/5/2022 - 8/5/2022	1/5/2023 - 7/5/2023
19 ^η	9/5/2022 - 15/5/2022	8/5/2023 - 14/5/2023
20 ^η	16/5/2022 - 22/5/2022	15/5/2023 - 21/5/2023
21 ^η	23/5/2022 - 29/5/2022	22/5/2023 - 28/5/2023
22 ^η	30/5/2022 - 5/6/2022	29/5/2023 - 4/6/2023
23 ^η	6/6/2022 - 12/6/2022	5/6/2023 - 11/6/2023
24 ^η	13/6/2022 - 19/6/2022	12/6/2023 - 18/6/2023
25 ^η	20/6/2022 - 26/6/2022	19/6/2023 - 25/6/2023
26 ^η	27/6/2022 - 3/7/2022	26/6/2023 - 2/7/2023
27 ^η	4/7/2022 - 10/7/2022	3/7/2023 - 9/7/2023
28 ^η	11/7/2022 - 17/7/2022	10/7/2023 - 16/7/2023
29 ^η	18/7/2022 - 24/7/2022	17/7/2023 - 23/7/2023
30 ^η	25/7/2022 - 31/7/2022	24/7/2023 - 30/7/2023
31 ^η	1/8/2022 - 7/8/2022	31/7/2023 - 6/8/2023
32 ^η	8/8/2022 - 14/8/2022	7/8/2023 - 13/8/2023
33 ^η	15/8/2022 - 21/8/2022	14/8/2023 - 20/8/2023
34 ^η	22/8/2022 - 28/8/2022	21/8/2023 - 27/8/2023
35 ^η	29/8/2022 - 4/9/2022	28/8/2023 - 3/9/2023
36 ^η	5/9/2022 - 11/9/2022	4/9/2023 - 10/9/2023
37 ^η	12/9/2022 - 18/9/2022	11/9/2023 - 17/9/2023
38 ^η	19/9/2022 - 25/9/2022	18/9/2023 - 24/9/2023
39 ^η	26/9/2022 - 2/10/2022	25/9/2023 - 1/10/2023
40 ^η	3/10/2022 - 9/10/2022	2/10/2023 - 8/10/2023
41 ^η	10/10/2022 - 16/10/2022	9/10/2023 - 15/10/2023
42 ^η	17/10/2022 - 23/10/2022	16/10/2023 - 22/10/2023
43 ^η	24/10/2022 - 30/10/2022	23/10/2023 - 29/10/2023
44 ^η	31/10/2022 - 6/11/2022	30/10/2023 - 5/11/2023
45 ^η	7/11/2022 - 13/11/2022	6/11/2023 - 12/11/2023
46 ^η	14/11/2022 - 20/11/2022	13/11/2023 - 19/11/2023
47 ^η	21/11/2022 - 27/11/2022	20/11/2023 - 26/11/2023
48 ^η	28/11/2022 - 4/12/2022	27/11/2023 - 3/12/2023

Παραπομπές Περισσότερες πληροφορίες σχετικά με τους θανάτους και τη Φυσική Κίνηση Πληθυσμού μπορούν να αναζητηθούν στην ιστοσελίδα της ΕΛΣΤΑΤ <https://www.statistics.gr/> στο σύνδεσμο «Στατιστικές, Πληθυσμός και Κοινωνικές Συνθήκες, Δημογραφία».