



ΔΕΛΤΙΟ ΤΥΠΟΥ

ΚΙΝΗΣΗ ΜΟΥΣΕΙΩΝ ΚΑΙ ΑΡΧΑΙΟΛΟΓΙΚΩΝ ΧΩΡΩΝ ΜΑΪΟΣ 2021

Η Ελληνική Στατιστική Αρχή (ΕΛΣΤΑΤ) ανακοινώνει τα αποτελέσματα της Έρευνας Κίνησης Μουσείων και Αρχαιολογικών Χώρων για τον μήνα Μάιο 2021. Συγκεκριμένα:

- Τα Μουσεία, τα οποία ανέστειλαν τη λειτουργία τους από τις 14 Μαρτίου 2020 έως τις 16 Ιουνίου 2020 και σταδιακά από την 1^η Νοεμβρίου 2020 έως τις 13 Μαΐου 2021, σε εφαρμογή των μέτρων που ελήφθησαν για την αντιμετώπιση της πανδημίας της νόσου του κορωνοϊού (COVID-19), κατά το μήνα Μάιο του 2020 παρέμειναν κλειστά ενώ κατά το μήνα Μάιο του 2021 λειτούργησαν για δεκαοκτώ ημερολογιακές (18) ημέρες (Πίνακας 1).
- Στους Αρχαιολογικούς χώρους, κατά το μήνα Μάιο 2021 σε σύγκριση με τον αντίστοιχο μήνα του 2020 καταγράφεται αύξηση των επισκεπτών κατά 783,5%, των επισκεπτών ελεύθερης εισόδου κατά 453,0% και αύξηση των εισπράξεων κατά 1332,7%, δεδομένου ότι λόγω της αναστολής λειτουργίας τους από τις 14 Μαρτίου 2020 έως και τις 17 Μαΐου 2020, σε εφαρμογή των μέτρων που ελήφθησαν για την αντιμετώπιση της πανδημίας της νόσου του κορωνοϊού (COVID-19), τον Μάιο του 2020 λειτούργησαν συνολικά δεκατέσσερις (14) ημερολογιακές ημέρες ενώ τον αντίστοιχο μήνα του 2021 λειτούργησαν κανονικά (Πίνακας 1).
- Κατά το πεντάμηνο Ιανουαρίου - Μαΐου 2021 παρατηρείται μείωση σε σχέση με την αντίστοιχη περίοδο του έτους 2020 κατά 87,5% στους επισκέπτες των Μουσείων, κατά 88,7% στους επισκέπτες ελεύθερης εισόδου και κατά 76,6% στις αντίστοιχες εισπράξεις, δεδομένης της αναστολής λειτουργίας των Μουσείων από τις 14 Μαρτίου 2020 έως τις 16 Ιουνίου 2020 και σταδιακά από την 1^η Νοεμβρίου 2020 έως τις 13 Μαΐου 2021, σε εφαρμογή των μέτρων που ελήφθησαν για την αντιμετώπιση της πανδημίας της νόσου του κορωνοϊού (COVID-19) (Πίνακας 2).
- Στους Αρχαιολογικούς χώρους, κατά το πεντάμηνο Ιανουαρίου - Μαΐου 2021, παρατηρείται μείωση σε σχέση με την αντίστοιχη περίοδο του έτους 2020 κατά 69,1% στους επισκέπτες, κατά 68,7% στους επισκέπτες ελεύθερης εισόδου και κατά 55,9% στις αντίστοιχες εισπράξεις, δεδομένης της αναστολής λειτουργίας των Αρχαιολογικών χώρων από τις 14 Μαρτίου έως και τις 17 Μαΐου 2020 και εκ νέου από τις 7 Νοεμβρίου του 2020 έως τις 21 Μαρτίου 2021 (Πίνακας 2).

Γράφημα 1: Κίνηση Μουσείων και Αρχαιολογικών Χώρων (Ιανουάριος 2016 – Μάιος 2021)

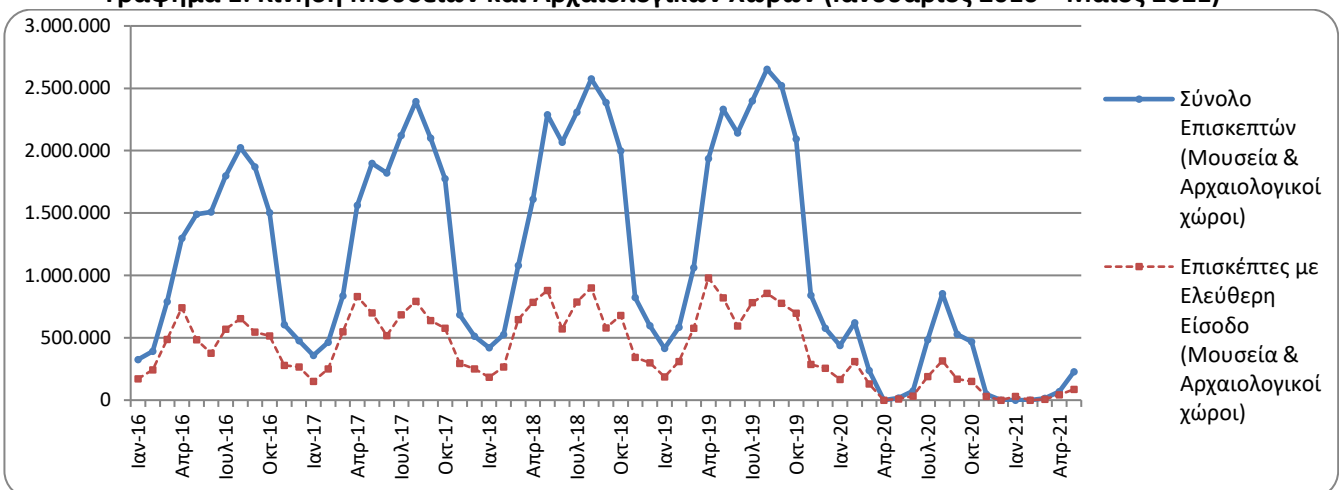

Πληροφορίες για μεθοδολογικά θέματα:

Διεύθυνση Τομεακών Στατιστικών
Τμήμα Στατιστικών Τουρισμού και Πολιτισμού
Η Προϊσταμένη του Τμήματος: Ασημίνα Κατρή
Τηλ: 213 135 2168
e-mail: a.katri@statistics.gr

Πληροφορίες για παροχή δεδομένων:

Τηλ.: 213 135 2022, 2308, 2310
e-mail: data.dissem@statistics.gr

**ΠΙΝΑΚΑΣ 1: ΕΠΙΣΚΕΠΤΕΣ ΜΟΥΣΕΙΩΝ ΚΑΙ ΑΡΧΑΙΟΛΟΓΙΚΩΝ ΧΩΡΩΝ – ΕΙΣΠΡΑΞΕΙΣ
(ΜΑΙΟΣ 2020 ΚΑΙ ΜΑΙΟΣ 2021)**

I. ΑΡΙΘΜΟΣ ΕΠΙΣΚΕΠΤΩΝ			
Μουσεία - Αρχαιολογικοί Χώροι	2020 ⁽²⁾	2021 ⁽²⁾	Μεταβολή 2021/2020
Γενικό σύνολο επισκεπτών (Α+Β)	18.518	228.786	1135,5%
A. Μουσεία (Γ+Ε)	-	65.182	-
Μουσείο Ακρόπολης	-	13.986	-
Εθνικό Αρχαιολογικό	-	4.587	-
Αρχαίας Ολυμπίας	-	941	-
Παλάτι Ιπποτών (Ρόδου)	-	3.178	-
Ηρακλείου (Κρήτης)	-	3.114	-
Λευκού Πύργου	-	4.189	-
Δελφών	-	1.672	-
Λοιπών μουσείων	-	33.515	-
B. Αρχαιολογικοί χώροι (Δ+Ζ)	18.518	163.604	783,5%
Επιδαύρου ⁽¹⁾	495	5.500	1011,1%
Ακροπόλεως Μυκηνών και Θησαυρού Ατρέα	616	4.294	597,1%
Ακροπόλεως Αθηνών	5.299	42.855	708,7%
Σουνίου	3.204	13.339	316,3%
Ακροπόλεως Λίνδου	71	7.084	9877,5%
Βασιλικοί Τάφοι Βεργίνας	-	1.859	-
Αρχαίας Ολυμπίας	337	4.309	1178,6%
Κνωσού (Κρήτης)	433	10.429	2308,5%
Φαιστού (Κρήτης)	24	1.243	5079,2%
Αρχαίας Κορίνθου ⁽¹⁾	187	1.619	765,8%
Μυστρά ⁽¹⁾	167	2.716	1526,3%
Δελφών	544	4.282	687,1%
Λοιπών αρχαιολογικών χώρων	7.141	64.075	797,3%
II. ΑΡΙΘΜΟΣ ΕΠΙΣΚΕΠΤΩΝ ΜΕ ΕΙΣΙΤΗΡΙΟ			
	2020 ⁽²⁾	2021 ⁽²⁾	Μεταβολή 2021/2020
Σύνολο Επισκεπτών Με Εισιτήριο (Γ+Δ)	8.195	141.029	1620,9%
Γ. Μουσεία	-	34.507	-
Δ. Αρχαιολογικοί χώροι	8.195	106.522	1199,8%
III. ΑΡΙΘΜΟΣ ΕΠΙΣΚΕΠΤΩΝ ΕΛΕΥΘΕΡΗΣ ΕΙΣΟΔΟΥ			
	2020 ⁽²⁾	2021 ⁽²⁾	Μεταβολή 2021/2020
Σύνολο Επισκεπτών Ελεύθερης Εισόδου (Ε+Ζ)	10.323	87.757	750,1%
Ε. Μουσεία	-	30.675	-
Ζ. Αρχαιολογικοί χώροι	10.323	57.082	453,0%
IV. ΕΙΣΠΡΑΞΕΙΣ (σε ευρώ)			
	2020 ⁽²⁾	2021 ⁽²⁾	Μεταβολή 2021/2020
Σύνολο Εισπράξεων (Η+Θ)	91.519	1.590.402	1637,8%
Η. Μουσεία	-	279.225	-
Θ. Αρχαιολογικοί χώροι	91.519	1.311.177	1332,7%

⁽¹⁾ Ισχύει ενιαίο εισιτήριο για το μουσείο και τον αρχαιολογικό χώρο.

⁽²⁾ Η λειτουργία των Μουσείων αναστάλη σταδιακά από τις 14 Μαρτίου 2020 έως τις 16 Ιουνίου 2020 και σταδιακά από την 1^η Νοεμβρίου 2020 έως τις 13 Μαΐου 2021. Αντίστοιχα, η λειτουργία των Αρχαιολογικών Χώρων, αναστάλη από τις 14 Μαρτίου 2020 έως και τις 17 Μαΐου 2020 και από τις 7 Νοεμβρίου 2020 έως τις 21 Μαρτίου 2021, σε εφαρμογή των μέτρων που ελήφθησαν για την αντιμετώπιση της πανδημίας της νόσου του κορωνοϊού (COVID-19).

Στα παρακάτω διαγράμματα παρουσιάζεται η πορεία των εισπράξεων Μουσείων και Αρχαιολογικών χώρων (γράφημα 2) καθώς και η επισκεψιμότητα ανά Αρχαιολογικό χώρο (γράφημα 3).

Γράφημα 2: Εισπράξεις Μουσείων και Αρχαιολογικών χώρων (Ιανουάριος 2016 – Μάιος 2021)
(σε χιλιάδες ευρώ)

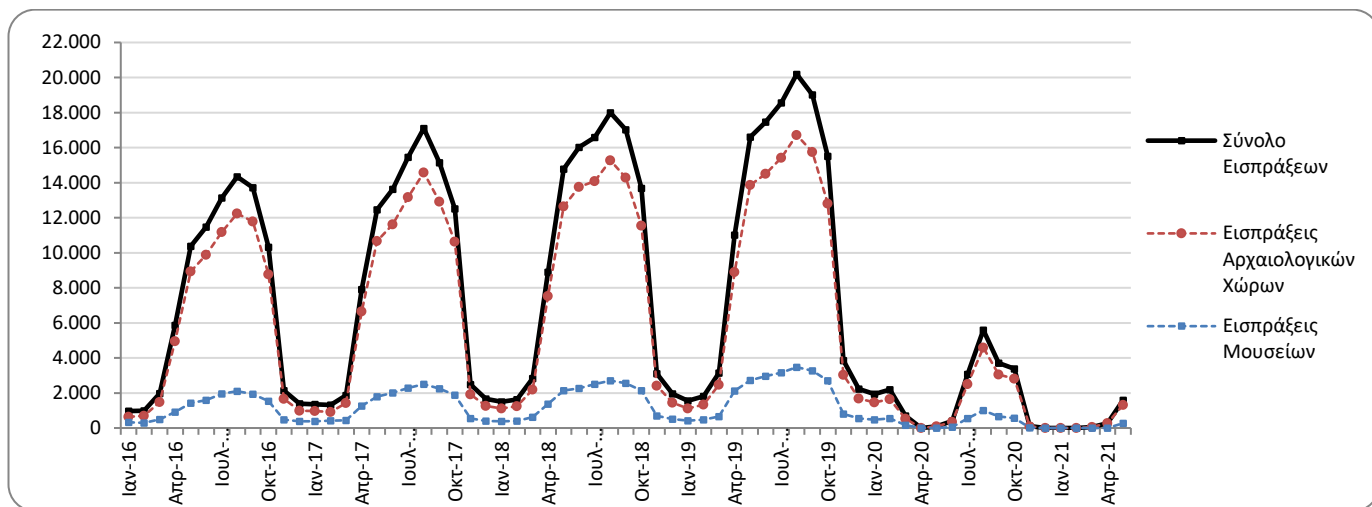

Γράφημα 3: Επισκεψιμότητα Μουσείων (%), Μάιος 2021

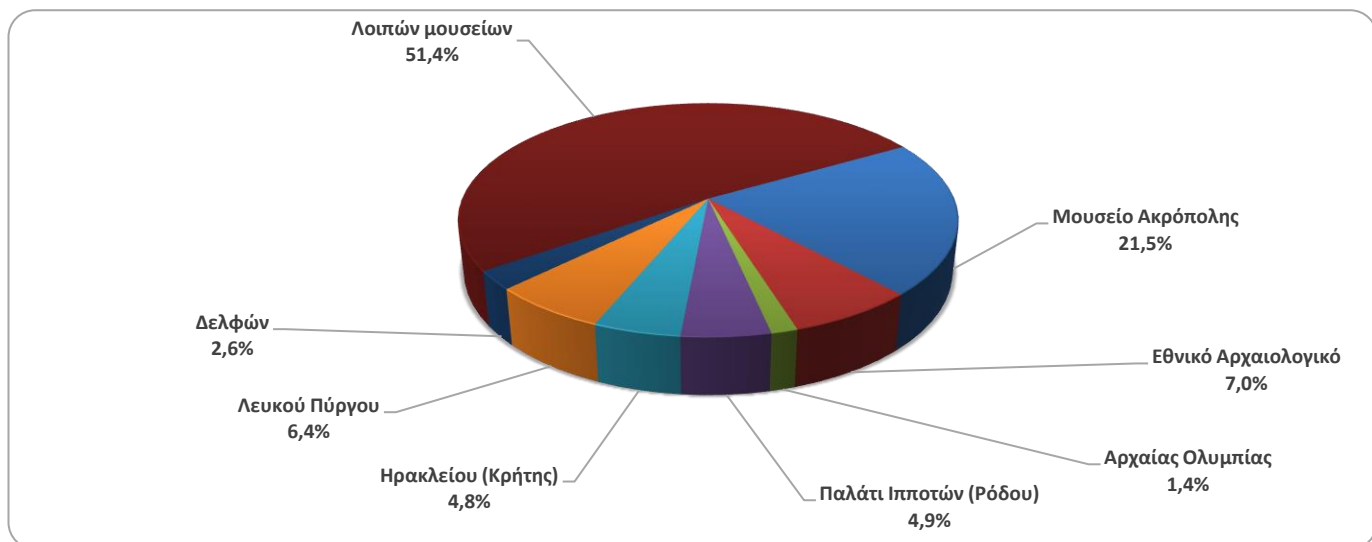

Γράφημα 4: Επισκεψιμότητα Αρχαιολογικών χώρων (%), Μάιος 2021

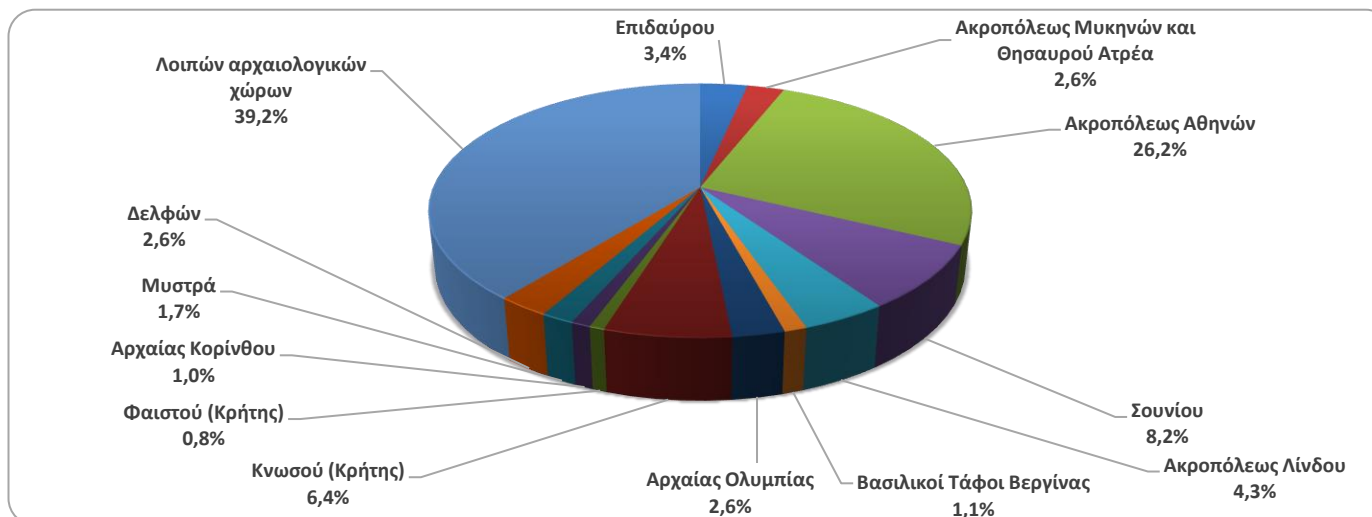

**ΠΙΝΑΚΑΣ 2: ΕΠΙΣΚΕΠΤΕΣ ΜΟΥΣΕΙΩΝ ΚΑΙ ΑΡΧΑΙΟΛΟΓΙΚΩΝ ΧΩΡΩΝ - ΕΙΣΠΡΑΞΕΙΣ
(2019, 2020, ΙΑΝΟΥΑΡΙΟΣ-ΜΑΙΟΣ 2020, 2021)**

I. ΑΡΙΘΜΟΣ ΕΠΙΣΚΕΠΤΩΝ					
Μουσεία - Αρχαιολογικοί Χώροι	2019	2020 ⁽²⁾	ΙΑΝΟΥΑΡΙΟΣ-ΜΑΙΟΣ		Μεταβολή 2021/2020
			2020 ⁽²⁾	2021 ⁽²⁾	
Γενικό σύνολο επισκεπτών (Α+Β)	19.559.278	3.772.828	1.314.830	310.736	-76,4%
A. Μουσεία (Γ+Ε)	5.895.927	1.100.904	520.305	65.182	-87,5%
Μουσείο Ακρόπολης	1.755.435	325.969	183.711	13.986	-92,4%
Εθνικό Αρχαιολογικό	608.876	98.175	61.125	4.587	-92,5%
Αρχαίας Ολυμπίας	159.348	21.956	8.129	941	-88,4%
Παλάτι Ιπποτών (Ρόδου)	263.958	54.572	4.639	3.178	-31,5%
Ηρακλείου (Κρήτης)	660.533	63.027	19.080	3.114	-83,7%
Λευκού Πύργου	251.760	62.007	36.122	4.189	-88,4%
Δελφών	275.993	41.984	22.535	1.672	-92,6%
Λοιπών μουσείων	1.920.024	433.214	184.964	33.515	-81,9%
B. Αρχαιολογικοί χώροι (Δ+Ζ)	13.663.351	2.671.924	794.525	245.554	-69,1%
Επιδαύρου ⁽¹⁾	535.751	103.532	29.901	6.442	-78,5%
Ακροπόλεως Μυκηνών και Θησαυρού Ατρέα	502.619	78.839	29.962	5.001	-83,3%
Ακροπόλεως Αθηνών	3.593.586	620.132	303.080	72.296	-76,1%
Σουνίου	337.544	100.319	38.950	28.252	-27,5%
Ακροπόλεως Λίνδου	525.757	156.462	2.318	7.360	217,5%
Βασιλικοί Τάφοι Βεργίνας	223.151	37.586	19.353	1.859	-90,4%
Αρχαίας Ολυμπίας	457.710	64.759	15.332	5.984	-61,0%
Κνωσού (Κρήτης)	949.192	175.927	23.635	12.235	-48,2%
Φαιστού (Κρήτης)	121.796	31.885	8.960	1.409	-84,3%
Αρχαίας Κορίνθου ⁽¹⁾	214.023	31.981	13.732	2.148	-84,4%
Μυστρά ⁽¹⁾	147.713	36.352	7.664	3.198	-58,3%
Δελφών	405.348	75.983	32.586	5.215	-84,0%
Λοιπών αρχαιολογικών χώρων	5.649.161	1.158.167	269.052	94.155	-65,0%
	2019	2020 ⁽²⁾	ΙΑΝΟΥΑΡΙΟΣ-ΜΑΙΟΣ		Μεταβολή
			2020 ⁽²⁾	2021 ⁽²⁾	2021/2020
Σύνολο Επισκεπτών Με Εισιτήριο (Γ+Δ)	12.434.987	2.268.397	698.449	172.563	-75,3%
Γ. Μουσεία	3.345.997	605.426	247.893	34.507	-86,1%
Δ. Αρχαιολογικοί χώροι	9.088.990	1.662.971	450.556	138.056	-69,4%
III. ΑΡΙΘΜΟΣ ΕΠΙΣΚΕΠΤΩΝ ΕΛΕΥΘΕΡΗΣ ΕΙΣΟΔΟΥ					
	2019	2020 ⁽²⁾	ΙΑΝΟΥΑΡΙΟΣ-ΜΑΙΟΣ		Μεταβολή
			2020 ⁽²⁾	2021 ⁽²⁾	2021/2020
Σύνολο Επισκεπτών Ελεύθερης Εισόδου (Ε+Ζ)	7.124.291	1.504.431	616.381	138.173	-77,6%
Ε. Μουσεία	2.549.930	495.478	272.412	30.675	-88,7%
Ζ. Αρχαιολογικοί χώροι	4.574.361	1.008.953	343.969	107.498	-68,7%
IV. ΕΙΣΠΡΑΞΕΙΣ (σε ευρώ)					
	2019	2020 ⁽²⁾	ΙΑΝΟΥΑΡΙΟΣ-ΜΑΙΟΣ		Μεταβολή
			2020 ⁽²⁾	2021 ⁽²⁾	2021/2020
Σύνολο Εισπράξεων (Η+Θ)	130.938.846	21.176.036	4.917.214	1.920.430	-60,9%
Η. Μουσεία	23.343.026	4.047.401	1.193.563	279.225	-76,6%
Θ. Αρχαιολογικοί χώροι	107.595.820	17.128.635	3.723.651	1.641.205	-55,9%

⁽¹⁾ Ισχύει ενιαίο εισιτήριο για το μουσείο και τον αρχαιολογικό χώρο.

⁽²⁾ Η λειτουργία των Μουσείων αναστάλη σταδιακά από τις 14 Μαρτίου 2020 έως τις 16 Ιουνίου 2020 και σταδιακά από την 1^η Νοεμβρίου 2020 έως τις 13 Μαΐου 2021. Αντίστοιχα, η λειτουργία των Αρχαιολογικών Χώρων, αναστάλη από τις 14 Μαρτίου 2020 έως και τις 17 Μαΐου 2020 και από τις 7 Νοεμβρίου 2020 έως τις 21 Μαρτίου 2021, σε εφαρμογή των μέτρων που ελήφθησαν για την αντιμετώπιση της πανδημίας της νόσου του κορωνοϊού (COVID-19).

ΕΠΕΞΗΓΗΜΑΤΙΚΕΣ ΣΗΜΕΙΩΣΕΙΣ

Έρευνα Κίνησης Μουσείων και Αρχαιολογικών χώρων	<p>Η έρευνα Κίνησης Μουσείων και Αρχαιολογικών Χώρων παρουσιάζει αποτελέσματα από το έτος 1970. Με την έρευνα αυτή συγκεντρώνονται στοιχεία από τον Οργανισμό Διαχείρισης και Ανάπτυξης Πολιτιστικών Χώρων (Ο.Δ.Α.Π.), εποπτευόμενο φορέα από το Υπουργείο Πολιτισμού και Αθλητισμού, σχετικά με τον αριθμό των επισκεπτών και των εισπράξεων από τα διατεθέντα εισιτήρια στα Μουσεία αρχαιολογικού και ιστορικού ενδιαφέροντος και στους Αρχαιολογικούς χώρους.</p> <p>Για το Νέο Μουσείο Ακρόπολης διατίθενται στοιχεία επισκεπτών και εισπράξεων από τον μήνα Δεκέμβριο του 2009.</p>
Νομικό πλαίσιο	<p>Η παρούσα έρευνα, η οποία διεξάγεται από το έτος 1970, είναι συνεχής και παράγει μηνιαία στοιχεία και κατ' επέκταση ετήσια, στη βάση της ΚΥΑ 15189/Β379/73.</p>
Περίοδος Αναφοράς	<p>1/5/2021 έως 31/5/2021</p>
Μεθοδολογία και ορισμοί	<p>Η έρευνα διενεργείται σε μηνιαία βάση και τα στοιχεία συγκεντρώνονται κυρίως από τον Οργανισμό Διαχείρισης και Ανάπτυξης Πολιτιστικών Χώρων (Ο.Δ.Α.Π.), εποπτευόμενο φορέα από το Υπουργείο Πολιτισμού και Αθλητισμού. Τα στοιχεία που συγκεντρώνονται αφορούν τον αριθμό των επισκεπτών και των αντίστοιχων εισπράξεων από τα διατεθέντα εισιτήρια στα Μουσεία αρχαιολογικού και ιστορικού ενδιαφέροντος και τους Αρχαιολογικούς χώρους της χώρας. Στοιχεία παρουσιάζονται κατά μήνα και στο τέλος του έτους συνολικά για όλο το έτος.</p> <p>Αριθμός ενιαίων εισιτηρίων:</p> <p>Από τον Απρίλιο 1999, εκτός του καθιερωμένου εισιτηρίου, άρχισε να καταβάλλεται ενιαίο εισιτήριο σε ορισμένα μουσεία και αρχαιολογικούς χώρους. Το σύνολο των εισιτηρίων αυτών για τον μήνα Μάιο του 2021 ανέρχεται σε 10.089.</p>
Παραπομπές	<p>Περισσότερες πληροφορίες σχετικά με την Έρευνα Κίνησης Μουσείων και Αρχαιολογικών χώρων και παλαιότερες χρονολογικές σειρές διατίθενται στην ιστοσελίδα της Υπηρεσίας στο: http://www.statistics.gr/el/statistics/-/publication/SCI21/</p>