



ΔΕΛΤΙΟ ΤΥΠΟΥ ΕΞΕΛΙΞΗ ΚΥΚΛΟΥ ΕΡΓΑΣΙΩΝ ΕΠΙΧΕΙΡΗΣΕΩΝ

ΛΙΑΝΙΚΟΥ ΕΜΠΟΡΙΟΥ

ΙΟΥΛΙΟΣ 2021

Η Ελληνική Στατιστική Αρχή (ΕΛΣΤΑΤ) με αυτήν την τομεακή δημοσίευση, παρουσιάζει αναλυτικά την εξέλιξη των πωλήσεων/κύκλου εργασιών όλων των τάξεων δραστηριότητας του τομέα λιανικού εμπορίου. Το λιανικό εμπόριο αποτελεί το βασικό επιχειρηματικό μοντέλο της σύγχρονης αλυσίδας εφοδιασμού των καταναλωτών, μέσω της μεταπώλησης υλικών αγαθών ή υπηρεσιών και την προώθηση προϊόντων με επιδίωξη το κέρδος.

Με τον τρόπο αυτόν, το λιανικό εμπόριο αποτελεί διαχρονικά σημαντικό παραγωγικό τριτογενή τομέα της ελληνικής οικονομίας με αξιοσημείωτη συνεισφορά στο Ακαθάριστο Εγχώριο Προϊόν.

Παράλληλα, κατά την πρόσφατη συγκυρία, η παρακολούθηση της εξέλιξης των μεγεθών των τάξεων δραστηριότητας του λιανικού εμπορίου είναι σημαντική, δεδομένων των επιπτώσεων, άμεσων και έμμεσων, που υφίστανται λόγω της πανδημίας της νόσου του κορωνοϊού 2019 (COVID-19).

Επιπρόσθετα, μέσω της παρακολούθησης των μεγεθών του λιανικού εμπορίου προκύπτουν συμπεράσματα για την εξέλιξη της κατανάλωσης (σε μέγεθος, χαρακτηριστικά, προτιμήσεις και υποκατάσταση προϊόντων) της ελληνικής κοινωνίας, των πολιτών και των επιχειρήσεων της χώρας.

Η παρούσα δημοσίευση αποτελεί μέρος της σειράς των Δελτίων Τύπου που δημοσιεύονται από την ΕΛΣΤΑΤ ([σύνδεσμος ΔΤ](#)) από τον Απρίλιο 2020, με ενσωμάτωση των πιο πρόσφατων στοιχείων για τον κύκλο εργασιών από Διοικητικές Πηγές, **Ιουλίου 2021**.

Αντίστοιχη δημοσίευση έχει προγραμματιστεί και πραγματοποιείται από την ΕΛΣΤΑΤ σε μηνιαία βάση, καθ' όλη την περίοδο που παρουσιάζει ενδιαφέρον η σε μεγάλη συχνότητα παρακολούθηση της εξέλιξης του κύκλου εργασιών των επιχειρήσεων λιανικού εμπορίου.

Ειδικότερα, η ΕΛΣΤΑΤ ανακοινώνει στοιχεία σε μηνιαίο επίπεδο για τον κύκλο εργασιών **των επιχειρήσεων με υποχρέωση τήρησης διπλογραφικών βιβλίων** που κατατάσσονται στις τάξεις δραστηριότητας των κλάδων λιανικού εμπορίου (κλάδοι 45 και 47 της ταξινόμησης NACE Αναθ.2).

Πληροφορίες για μεθοδολογικά θέματα:

Διεύθυνση Στατιστικών Επιχειρήσεων
Τμήμα Μητρώων και Μεγάλων Επιχειρήσεων
Προϊσταμένη του Τμήματος: Αδαμαντία Γεωργοστάθη
Τηλ.: 213 135 2043
E-mail: a.georgostathi@statistics.gr

Πληροφορίες για παροχή δεδομένων:

Τηλ.: 213 135 2022, 2308, 2310
E-mail: data.dissem@statistics.gr

Ειδικότερα,

Για τις **επιχειρήσεις του τομέα λιανικού εμπορίου με υποχρέωση τήρησης διπλογραφικών βιβλίων**, για τις οποίες υπάρχουν διαθέσιμα στοιχεία σε μηνιαία βάση, ο κύκλος εργασιών τον Ιούλιο 2021 ανήλθε σε 3,2 δισ. ευρώ, σημειώνοντας αύξηση 14,5% σε σχέση με τον Ιούλιο 2020 που είχε διαμορφωθεί σε 2,8 δισ. ευρώ και αύξηση 7,7% σε σχέση με τον Ιούνιο του 2021 που είχε διαμορφωθεί σε 2,9 δισ. Ευρώ (Πίνακας 2).

Οι δραστηριότητες που παρουσίασαν τη **μεγαλύτερη αύξηση** στον κύκλο εργασιών τον **Ιούλιο 2021** σε σχέση με τον Ιούλιο 2020 είναι:

- Λιανικό εμπόριο ρολογιών και κοσμημάτων σε ειδικευμένα καταστήματα, αύξηση 61,6%.
- Λιανικό εμπόριο χαλιών, κλιμιμών και επενδύσεων δαπέδου και τοίχου σε ειδικευμένα καταστήματα, αύξηση 58,6%.

Οι δραστηριότητες που παρουσίασαν **μείωση** στον κύκλο εργασιών τον **Ιούλιο 2021** σε σχέση με τον Ιούλιο 2020 είναι:

- Λιανικό εμπόριο κλωστοϋφαντουργικών προϊόντων σε ειδικευμένα καταστήματα, μείωση 4,8%.
- Λιανικό εμπόριο παιχνιδιών κάθε είδους σε ειδικευμένα καταστήματα, μείωση 2,9%.

Παρουσίαση δραστηριοτήτων με μεγαλύτερες μεταβολές

Η τάξη οικονομικής δραστηριότητας «**Λιανικό εμπόριο ρολογιών και κοσμημάτων σε ειδικευμένα καταστήματα**» που παρουσίασε τη μεγαλύτερη αύξηση στον κύκλο εργασιών τον Ιούλιο 2021 σε σχέση με τον Ιούλιο 2020, περιλαμβάνει το λιανικό εμπόριο ρολογιών και κοσμημάτων σε ειδικευμένα καταστήματα.

Η τάξη οικονομικής δραστηριότητας «**Λιανικό εμπόριο κλωστοϋφαντουργικών προϊόντων σε ειδικευμένα καταστήματα**» που παρουσίασε τη μεγαλύτερη μείωση στον κύκλο εργασιών τον Ιούλιο 2021 σε σχέση με τον Ιούλιο 2020, περιλαμβάνει το λιανικό εμπόριο υφασμάτων, νήματος πλεκτικής, βασικών υλικών για την κατασκευή κλιμιμών, ταπήτων τοίχου ή κεντημάτων, κλωστοϋφαντουργικών προϊόντων και ψιλικών, όπως βελόνες, κλωστές ραπτικής (ραφοκλωστές) κλπ.

Τα βασικά χαρακτηριστικά των επιχειρήσεων των ανωτέρω τάξεων οικονομικής δραστηριότητας, με στοιχεία κύκλου εργασιών τον Ιούλιο 2021, σύμφωνα με το οριστικό Στατιστικό Μητρώο Επιχειρήσεων, έτους αναφοράς 2018, έχουν ως εξής:

Οικονομική δραστηριότητα	Πλήθος			Αριθμός απασχολούμενων
	Επιχειρήσεων, με στοιχεία κύκλου εργασιών τον Ιούλιο 2021	Καταστημάτων	Επιχειρήσεων με δυνατότητα διενέργειας ηλεκτρονικών συναλλαγών*	
Λιανικό εμπόριο ρολογιών και κοσμημάτων σε ειδικευμένα καταστήματα	139	473	17	1.398
Λιανικό εμπόριο κλωστοϋφαντουργικών προϊόντων σε ειδικευμένα καταστήματα	88	182	11	391

(*) Το πλήθος των επιχειρήσεων με δυνατότητα διενέργειας ηλεκτρονικών συναλλαγών αφορά στο έτος 2019, και προκύπτει από διοικητικά αρχεία.

Πίνακας 1: Κύκλος εργασιών για το σύνολο των επιχειρήσεων, ανά τάξη οικονομικής δραστηριότητας του λιανικού εμπορίου (κλάδοι 45 και 47 της Στατιστικής Ταξινόμησης Οικονομικών Δραστηριοτήτων NACE Αναθ. 2)

ΟΙΚΟΝΟΜΙΚΗ ΔΡΑΣΤΗΡΙΟΤΗΤΑ		Κύκλος Εργασιών (σε χιλ. ευρώ)				Ετήσια Μεταβολή (%) 2021/2020		Τριμηνιαία Μεταβολή (%) Β' Τρίμηνο / Α' Τρίμηνο	
Κωδικός NACE Αναθ.2	Περιγραφή	Α' Τρίμηνο 2020	Β' Τρίμηνο 2020	Α' Τρίμηνο 2021	Β' Τρίμηνο 2021	Α' Τρίμηνο	Β' Τρίμηνο	2020	2021
4511	Πώληση αυτοκινήτων και ελαφρών μηχανοκίνητων οχημάτων	948.632	802.571	1.107.540	1.465.271	16,8	82,6	-15,4	32,3
4519	Πώληση άλλων μηχανοκίνητων οχημάτων	71.325	59.221	81.747	122.973	14,6	107,7	-17,0	50,4
4520	Συντήρηση και επισκευή μηχανοκίνητων οχημάτων	249.578	222.384	258.616	322.247	3,6	44,9	-10,9	24,6
4531	Χονδρικό εμπόριο μερών και εξαρτημάτων μηχανοκίνητων οχημάτων	308.550	291.949	332.227	402.326	7,7	37,8	-5,4	21,1
4532	Λιανικό εμπόριο μερών και εξαρτημάτων μηχανοκίνητων οχημάτων	85.001	78.840	85.199	103.587	0,2	31,4	-7,2	21,6
4540	Πώληση, συντήρηση και επισκευή μοτοσυκλετών και των μερών και εξαρτημάτων τους	89.679	114.323	97.444	164.798	8,7	44,2	27,5	69,1
4711	Λιανικό εμπόριο σε μη ειδικευμένα καταστήματα που πωλούν κυρίως τρόφιμα, ποτά ή καπνό	3.497.172	3.720.218	3.453.175	3.800.117	-1,3	2,1	6,4	10,0
4719	Άλλο λιανικό εμπόριο σε μη ειδικευμένα καταστήματα	477.853	470.208	413.342	519.413	-13,5	10,5	-1,6	25,7
4721	Λιανικό εμπόριο φρούτων και λαχανικών σε ειδικευμένα καταστήματα	82.875	101.441	82.519	100.179	-0,4	-1,2	22,4	21,4
4722	Λιανικό εμπόριο κρέατος και προϊόντων κρέατος σε ειδικευμένα καταστήματα	231.635	250.093	221.870	267.554	-4,2	7,0	8,0	20,6
4723	Λιανικό εμπόριο ψαριών, καρκινοειδών και μαλακίων σε ειδικευμένα καταστήματα	45.611	42.051	51.233	48.532	12,3	15,4	-7,8	-5,3
4724	Λιανικό εμπόριο ψωμιού, αρτοσκευασμάτων και λοιπών ειδών αρτοποιίας και ζαχαροπλαστικής σε ειδικευμένα καταστήματα	119.110	105.081	103.234	124.480	-13,3	18,5	-11,8	20,6
4725	Λιανικό εμπόριο ποτών σε ειδικευμένα καταστήματα	24.670	26.615	21.734	36.777	-11,9	38,2	7,9	69,2
4726	Λιανικό εμπόριο προϊόντων καπνού σε ειδικευμένα καταστήματα	42.027	43.343	43.187	48.073	2,8	10,9	3,1	11,3
4729	Λιανικό εμπόριο άλλων τροφίμων σε ειδικευμένα καταστήματα	103.828	101.845	104.443	114.327	0,6	12,3	-1,9	9,5
4730	Λιανικό εμπόριο καυσίμων κίνησης σε ειδικευμένα καταστήματα	1.622.551	1.214.686	1.280.975	1.491.171	-21,1	22,8	-25,1	16,4
4741	Λιανικό εμπόριο ηλεκτρονικών υπολογιστών, περιφερειακών μονάδων υπολογιστών και λογισμικού σε ειδικευμένα καταστήματα	149.079	150.316	193.761	212.972	30,0	41,7	0,8	9,9
4742	Λιανικό εμπόριο τηλεπικοινωνιακού εξοπλισμού σε ειδικευμένα καταστήματα	94.173	107.669	100.768	125.545	7,0	16,6	14,3	24,6
4743	Λιανικό εμπόριο εξοπλισμού ήχου και εικόνας σε ειδικευμένα καταστήματα	10.553	10.808	12.387	15.272	17,4	41,3	2,4	23,3
4751	Λιανικό εμπόριο κλωστοϋφαντουργικών προϊόντων σε ειδικευμένα καταστήματα	68.675	70.811	66.348	88.604	-3,4	25,1	3,1	33,5
4752	Λιανικό εμπόριο σιδηρικών, χρωμάτων και τζαμιών σε ειδικευμένα καταστήματα	220.909	263.451	221.286	368.971	0,2	40,1	19,3	66,7
4753	Λιανικό εμπόριο χαλιών, κιλιμιών και επενδύσεων δαπέδου και τοίχου σε ειδικευμένα καταστήματα	6.751	6.046	5.587	8.857	-17,2	46,5	-10,4	58,5
4754	Λιανικό εμπόριο ηλεκτρικών οικιακών συσκευών σε ειδικευμένα καταστήματα	247.855	264.281	235.580	307.399	-5,0	16,3	6,6	30,5
4759	Λιανικό εμπόριο επίπλων, φωτιστικών και άλλων ειδών οικιακής χρήσης σε ειδικευμένα καταστήματα	133.765	135.382	120.321	199.631	-10,1	47,5	1,2	65,9

Πίνακας 1: Κύκλος εργασιών για το σύνολο των επιχειρήσεων, ανά τάξη οικονομικής δραστηριότητας του λιανικού εμπορίου (κλάδοι 45 και 47 της Στατιστικής Ταξινόμησης Οικονομικών Δραστηριοτήτων NACE Αναθ. 2) (συνέχεια)

ΟΙΚΟΝΟΜΙΚΗ ΔΡΑΣΤΗΡΙΟΤΗΤΑ		Κύκλος Εργασιών (σε χιλ. ευρώ)				Ετήσια Μεταβολή (%) 2021/2020		Τριμηνιαία Μεταβολή (%) Β' Τρίμηνο / Α' Τρίμηνο	
Κωδικός NACE Αναθ.2	Περιγραφή	Α' Τρίμηνο 2020	Β' Τρίμηνο 2020	Α' Τρίμηνο 2021	Β' Τρίμηνο 2021	Α' Τρίμηνο	Β' Τρίμηνο	2020	2021
4761	Λιανικό εμπόριο βιβλίων σε ειδικευμένα καταστήματα	32.611	29.483	29.376	37.855	-9,9	28,4	-9,6	28,9
4762	Λιανικό εμπόριο εφημερίδων και γραφικής ύλης σε ειδικευμένα καταστήματα	24.399	23.992	24.650	29.929	1,0	24,7	-1,7	21,4
4763	Λιανικό εμπόριο εγγραφών μουσικής και εικόνας σε ειδικευμένα καταστήματα	1.350	997	1.120	1.726	-17,0	73,1	-26,1	54,1
4764	Λιανικό εμπόριο αθλητικού εξοπλισμού σε ειδικευμένα καταστήματα	99.942	118.100	104.410	165.605	4,5	40,2	18,2	58,6
4765	Λιανικό εμπόριο παιχνιδιών κάθε είδους σε ειδικευμένα καταστήματα	146.817	157.776	116.343	209.968	-20,8	33,1	7,5	80,5
4771	Λιανικό εμπόριο ενδυμάτων σε ειδικευμένα καταστήματα	462.776	355.859	321.159	634.732	-30,6	78,4	-23,1	97,6
4772	Λιανικό εμπόριο υποδημάτων και δερμάτινων ειδών σε ειδικευμένα καταστήματα	75.211	74.661	50.277	112.468	-33,2	50,6	-0,7	123,7
4773	Φαρμακευτικά είδη σε ειδικευμένα καταστήματα	984.329	929.627	916.224	980.612	-6,9	5,5	-5,6	7,0
4774	Λιανικό εμπόριο ιατρικών και ορθοπεδικών ειδών σε ειδικευμένα καταστήματα	23.113	22.292	24.728	30.165	7,0	35,3	-3,6	22,0
4775	Λιανικό εμπόριο καλλυντικών και ειδών καλλωπισμού σε ειδικευμένα καταστήματα	162.629	111.197	95.791	165.636	-41,1	49,0	-31,6	72,9
4776	Λιανικό εμπόριο λουλουδιών, φυτών, σπόρων, λιπασμάτων, ζώων συντροφιάς και σχετικών ζωοτροφών σε ειδικευμένα καταστήματα	114.256	141.842	129.307	164.471	13,2	16,0	24,1	27,2
4777	Λιανικό εμπόριο ρολογιών και κοσμημάτων σε ειδικευμένα καταστήματα	48.219	35.229	37.044	73.439	-23,2	108,5	-26,9	98,2
4778	Άλλο λιανικό εμπόριο καινούργιων ειδών σε ειδικευμένα καταστήματα	183.918	145.842	154.228	171.957	-16,1	17,9	-20,7	11,5
4779	Λιανικό εμπόριο μεταχειρισμένων ειδών σε καταστήματα	1.961	1.513	1.310	2.755	-33,2	82,1	-22,8	110,3
4781	Λιανικό εμπόριο τροφίμων, ποτών και καπνού σε υπαίθριους πάγκους και αγορές	25.148	25.650	21.165	26.043	-15,8	1,5	2,0	23,0
4782	Λιανικό εμπόριο κλωστοϋφαντουργικών προϊόντων, ενδυμάτων και υποδημάτων σε υπαίθριους πάγκους και αγορές	1.223	1.396	1.419	1.832	16,0	31,2	14,1	29,1
4789	Λιανικό εμπόριο άλλων ειδών σε υπαίθριους πάγκους και αγορές	7.575	8.045	6.171	9.074	-18,5	12,8	6,2	47,0
4791	Λιανικό εμπόριο από επιχειρήσεις πωλήσεων με αλληλογραφία ή μέσω διαδικτύου	102.838	121.681	147.264	200.716	43,2	65,0	18,3	36,3
4799	Άλλο λιανικό εμπόριο εκτός καταστημάτων, υπαίθριων πάγκων ή αγορών	35.990	30.464	30.213	28.732	-16,1	-5,7	-15,4	-4,9
Γενικό Σύνολο		11.466.162	10.989.279	10.906.722	13.506.791	-4,9	22,9	-4,2	23,8

Σημειώσεις:

- Στον πίνακα και στο γενικό σύνολο περιλαμβάνεται ο κύκλος εργασιών της τάξης «4531: Χονδρικό εμπόριο μερών και εξαρτημάτων μηχανοκίνητων οχημάτων», δεδομένου ότι αρκετές επιχειρήσεις που ταξινομούνται στην τάξη αυτή έχουν ως δευτερεύουσα δραστηριότητα το λιανικό εμπόριο και προκειμένου να παρουσιάζονται όλες οι τάξεις του κλάδου 45 «Χονδρικό και λιανικό εμπόριο· επισκευή μηχανοκίνητων οχημάτων και μοτοσυκλετών».
- Οι επιχειρήσεις που τηρούν απλογραφικά βιβλία υποβάλλουν στοιχεία στις φορολογικές αρχές σε τριμηνιαία βάση, ενώ οι επιχειρήσεις που τηρούν διπλογραφικά βιβλία υποβάλλουν στοιχεία σε μηνιαία βάση. Ως εκ τούτου, στοιχεία για το σύνολο των επιχειρήσεων είναι διαθέσιμα μόνο σε τριμηνιαία βάση.

Πίνακας 2: Κύκλος εργασιών για το σύνολο των επιχειρήσεων με υποχρέωση τήρησης διπλογραφικών βιβλίων, ανά τάξη οικονομικής δραστηριότητας του λιανικού εμπορίου (κλάδοι 45 και 47 της Στατιστικής Ταξινόμησης Οικονομικών Δραστηριοτήτων NACE Αναθ.2)

ΟΙΚΟΝΟΜΙΚΗ ΔΡΑΣΤΗΡΙΟΤΗΤΑ		ΚΥΚΛΟΣ ΕΡΓΑΣΙΩΝ (σε χιλ. ευρώ)				Ετήσια Μεταβολή (%) 2021/2020		Μηνιαία Μεταβολή Ιούλιος / Ιούνιος	
Κωδικός NACE Αναθ.2	Περιγραφή	Ιούνιος 2020	Ιούλιος 2020	Ιούνιος 2021	Ιούλιος 2021	Ιούνιος	Ιούλιος	2020	2021
4511	Πώληση αυτοκινήτων και ελαφρών μηχανοκίνητων οχημάτων	394.364	403.388	518.585	454.597	31,5	12,7	2,3	-12,3
4519	Πώληση άλλων μηχανοκίνητων οχημάτων	20.113	26.149	37.388	36.031	85,9	37,8	30,0	-3,6
4520	Συντήρηση και επισκευή μηχανοκίνητων οχημάτων	38.634	40.546	53.493	43.118	38,5	6,3	4,9	-19,4
4531	Χονδρικό εμπόριο μερών και εξαρτημάτων μηχανοκίνητων οχημάτων	92.299	104.249	109.708	110.083	18,9	5,6	12,9	0,3
4532	Λιανικό εμπόριο μερών και εξαρτημάτων μηχανοκίνητων οχημάτων	11.179	11.769	12.431	12.988	11,2	10,4	5,3	4,5
4540	Πώληση, συντήρηση και επισκευή μοτοσυκλετών και των μερών και εξαρτημάτων τους	33.713	35.654	38.377	38.741	13,8	8,7	5,8	0,9
4711	Λιανικό εμπόριο σε μη ειδικευμένα καταστήματα που πωλούν κυρίως τρόφιμα, ποτά ή καπνό	1.020.891	1.077.921	1.078.193	1.189.896	5,6	10,4	5,6	10,4
4719	Άλλο λιανικό εμπόριο σε μη ειδικευμένα καταστήματα	49.085	57.321	46.441	57.728	-5,4	0,7	16,8	24,3
4721	Λιανικό εμπόριο φρούτων και λαχανικών σε ειδικευμένα καταστήματα	6.536	6.489	8.026	8.382	22,8	29,2	-0,7	4,4
4722	Λιανικό εμπόριο κρέατος και προϊόντων κρέατος σε ειδικευμένα καταστήματα	18.074	18.741	19.488	***	7,8	***	3,7	***
4723	Λιανικό εμπόριο ψαριών, καρκινοειδών και μαλακίων σε ειδικευμένα καταστήματα	2.407	2.349	2.597	3.049	7,9	29,8	-2,4	17,4
4724	Λιανικό εμπόριο ψωμιού, αρτοσκευασμάτων και λοιπών ειδών αρτοποιίας και ζαχαροπλαστικής σε ειδικευμένα καταστήματα	7.498	8.522	8.401	9.560	12,0	12,2	13,7	13,8
4725	Λιανικό εμπόριο ποτών σε ειδικευμένα καταστήματα	3.294	4.005	4.311	5.295	30,9	32,2	21,6	22,8
4726	Λιανικό εμπόριο προϊόντων καπνού σε ειδικευμένα καταστήματα	1.512	1.564	1.977	2.193 [◇]	30,8	40,2 [◇]	3,4	10,9 [◇]
4729	Λιανικό εμπόριο άλλων τροφίμων σε ειδικευμένα καταστήματα	10.054	9.818	12.096	11.758	20,3	19,8	-2,3	-2,8
4730	Λιανικό εμπόριο καυσίμων κίνησης σε ειδικευμένα καταστήματα	168.872	200.459	220.564	260.852	30,6	30,1	18,7	18,3
4741	Λιανικό εμπόριο ηλεκτρονικών υπολογιστών, περιφερειακών μονάδων υπολογιστών και λογισμικού σε ειδικευμένα καταστήματα	50.902	54.886	***	***	***	***	7,8	***
4742	Λιανικό εμπόριο τηλεπικοινωνιακού εξοπλισμού σε ειδικευμένα καταστήματα	32.645	35.296	36.504	***	11,8	***	8,1	***
4743	Λιανικό εμπόριο εξοπλισμού ήχου και εικόνας σε ειδικευμένα καταστήματα	2.558	2.914	3.304	3.867	29,2	32,7	13,9	17,0
4751	Λιανικό εμπόριο κλωστοϋφαντουργικών προϊόντων σε ειδικευμένα καταστήματα	3.119	3.183	2.677	3.029	-14,2	-4,8	2,1	13,1
4752	Λιανικό εμπόριο σιδηρικών, χρωμάτων και τζαμιών σε ειδικευμένα καταστήματα	44.064	49.130	50.633	53.542	14,9	9,0	11,5	5,7
4753	Λιανικό εμπόριο χαλιών, κιλιμιών και επενδύσεων δαπέδου και τοίχου σε ειδικευμένα καταστήματα	1.122	1.024	1.133	1.624	1,0	58,6	-8,7	43,3
4754	Λιανικό εμπόριο ηλεκτρικών οικιακών συσκευών σε ειδικευμένα καταστήματα	84.667	98.002	***	***	***	***	15,7	***
4759	Λιανικό εμπόριο επίπλων, φωτιστικών και άλλων ειδών οικιακής χρήσης σε ειδικευμένα καταστήματα	39.628	40.131	43.015	43.449	8,5	8,3	1,3	1,0

Πίνακας 2: Κύκλος εργασιών για το σύνολο των επιχειρήσεων με υποχρέωση τήρησης διπλογραφικών βιβλίων, ανά τάξη οικονομικής δραστηριότητας του λιανικού εμπορίου (κλάδοι 45 και 47 της Στατιστικής Ταξινόμησης Οικονομικών Δραστηριοτήτων NACE Αναθ.2) (συνέχεια)

ΟΙΚΟΝΟΜΙΚΗ ΔΡΑΣΤΗΡΙΟΤΗΤΑ		ΚΥΚΛΟΣ ΕΡΓΑΣΙΩΝ (σε χιλ. ευρώ)				Ετήσια Μεταβολή (%) 2021/2020		Μηνιαία Μεταβολή Ιούλιος / Ιούνιος	
Κωδικός NACE Αναθ.2	Περιγραφή	Ιούνιος 2020	Ιούλιος 2020	Ιούνιος 2021	Ιούλιος 2021	Ιούνιος	Ιούλιος	2020	2021
4761	Λιανικό εμπόριο βιβλίων σε ειδικευμένα καταστήματα	5.896	5.842	4.792	6.428	-18,7	10,0	-0,9	34,1
4762	Λιανικό εμπόριο εφημερίδων και γραφικής ύλης σε ειδικευμένα καταστήματα	1.312	1.652	1.532	2.031	16,8	22,9	25,9	32,6
4763	Λιανικό εμπόριο εγγραφών μουσικής και εικόνας σε ειδικευμένα καταστήματα	45	55	53	73	17,8	32,7	22,2	37,7
4764	Λιανικό εμπόριο αθλητικού εξοπλισμού σε ειδικευμένα καταστήματα	28.400	35.270	34.588	40.166	21,8	13,9	24,2	16,1
4765	Λιανικό εμπόριο παιχνιδιών κάθε είδους σε ειδικευμένα καταστήματα	73.089	74.523	68.910	72.378	-5,7	-2,9	2,0	5,0
4771	Λιανικό εμπόριο ενδυμάτων σε ειδικευμένα καταστήματα	123.340	152.709	154.927	***	25,6	***	23,8	***
4772	Λιανικό εμπόριο υποδημάτων και δερμάτινων ειδών σε ειδικευμένα καταστήματα	18.457	21.822	22.758	25.765	23,3	18,1	18,2	13,2
4773	Φαρμακευτικά είδη σε ειδικευμένα καταστήματα	28.384	30.433	32.706	35.724	15,2	17,4	7,2	9,2
4774	Λιανικό εμπόριο ιατρικών και ορθοπεδικών ειδών σε ειδικευμένα καταστήματα	2.838	2.770	3.508	3.320	23,6	19,9	-2,4	-5,4
4775	Λιανικό εμπόριο καλλυντικών και ειδών καλλωπισμού σε ειδικευμένα καταστήματα	41.758	63.450	56.024	84.681	34,2	33,5	51,9	51,2
4776	Λιανικό εμπόριο λουλουδιών, φυτών, σπόρων, λιπασμάτων, ζώων συντροφιάς και σχετικών ζωοτροφών σε ειδικευμένα καταστήματα	10.543	10.487	12.679	12.020	20,3	14,6	-0,5	-5,2
4777	Λιανικό εμπόριο ρολογιών και κοσμημάτων σε ειδικευμένα καταστήματα	8.687	14.623	16.579	23.635	90,8	61,6	68,3	42,6
4778	Άλλο λιανικό εμπόριο καινούργιων ειδών σε ειδικευμένα καταστήματα	11.143	13.528	13.339	16.251	19,7	20,1	21,4	21,8
4779	Λιανικό εμπόριο μεταχειρισμένων ειδών σε καταστήματα	160	139	154	199	-3,8	43,2	-13,1	29,2
4781	Λιανικό εμπόριο τροφίμων, ποτών και καπνού σε υπαίθριους πάγκους και αγορές	*	*	*	*	*	*	*	*
4782	Λιανικό εμπόριο κλωστοϋφαντουργικών προϊόντων, ενδυμάτων και υποδημάτων σε υπαίθριους πάγκους και αγορές	*	*	*	*	*	*	*	*
4789	Λιανικό εμπόριο άλλων ειδών σε υπαίθριους πάγκους και αγορές	*	*	*	*	*	*	*	*
4791	Λιανικό εμπόριο από επιχειρήσεις πωλήσεων με αλληλογραφία ή μέσω διαδικτύου	28.766	30.672	33.462	***	16,3	***	6,6	***
4799	Άλλο λιανικό εμπόριο εκτός καταστημάτων, υπαίθριων πάγκων ή αγορών	1.197	1.018	1.407	1.205	17,5	18,4	-15,0	-14,4
		2.521.250	2.752.511	2.925.464	3.150.720	16,0	14,5	9,2	7,7

Σημειώσεις:

Στον πίνακα και στο γενικό σύνολο περιλαμβάνεται ο κύκλος εργασιών της τάξης «4531: Χονδρικό εμπόριο μερών και εξαρτημάτων μηχανοκίνητων οχημάτων», δεδομένου ότι αρκετές επιχειρήσεις που ταξινομούνται στην τάξη αυτή έχουν ως δευτερεύουσα δραστηριότητα το λιανικό εμπόριο και προκειμένου να παρουσιάζονται όλες οι τάξεις του κλάδου 45 «Χονδρικό και λιανικό εμπόριο: επισκευή μηχανοκίνητων οχημάτων και μοτοσυκλετών».

(*) Τα στοιχεία δεν δημοσιοποιούνται για λόγους στατιστικής εμπιστευτικότητας αναφορικά με την προστασία της ταυτότητας των ερευνώμενων επιχειρήσεων.

(***) Στα στοιχεία περιλαμβάνονται μη τυπικές συναλλαγές, ως εκ τούτου δε δημοσιεύονται γιατί δεν είναι συγκρίσιμα.

♦ Περιλαμβάνεται ο κύκλος εργασιών επιχειρήσεων που κατά τη διάρκεια του έτους 2020 υπέβαλαν στοιχεία στις φορολογικές αρχές σε τριμηνιαία βάση, ενώ το έτος 2021 υπέβαλαν στοιχεία σε μηνιαία βάση.

Γράφημα 1. Κύκλος εργασιών (σε χιλ. ευρώ) για το σύνολο των επιχειρήσεων στις τάξεις οικονομικής δραστηριότητας του λιανικού εμπορίου (κλάδοι 45 και 47 της Στατιστικής Ταξινόμησης Οικονομικών Δραστηριοτήτων NACE Αναθ.2)

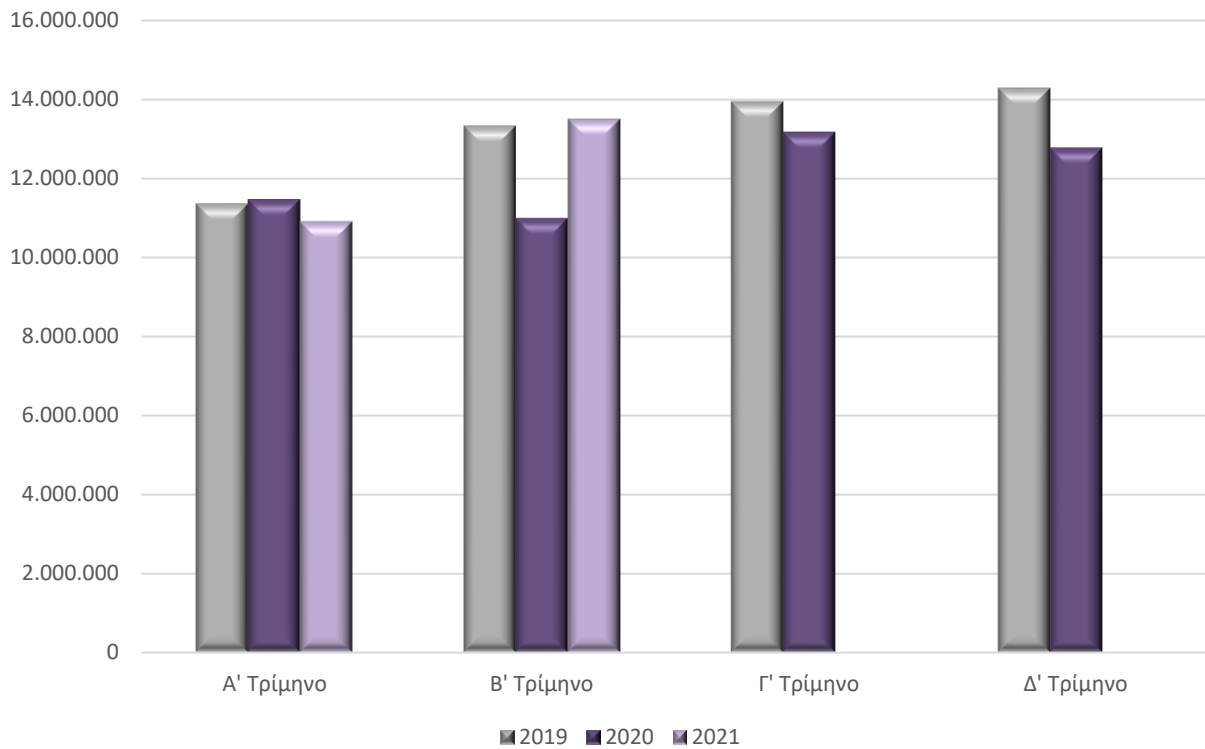

Γράφημα 2. Κύκλος εργασιών (σε χιλ. ευρώ) για το σύνολο των επιχειρήσεων με υποχρέωση τήρησης διπλογραφικών βιβλίων στις τάξεις οικονομικής δραστηριότητας του λιανικού εμπορίου (κλάδοι 45 και 47 της Στατιστικής Ταξινόμησης Οικονομικών Δραστηριοτήτων NACE Αναθ.2)

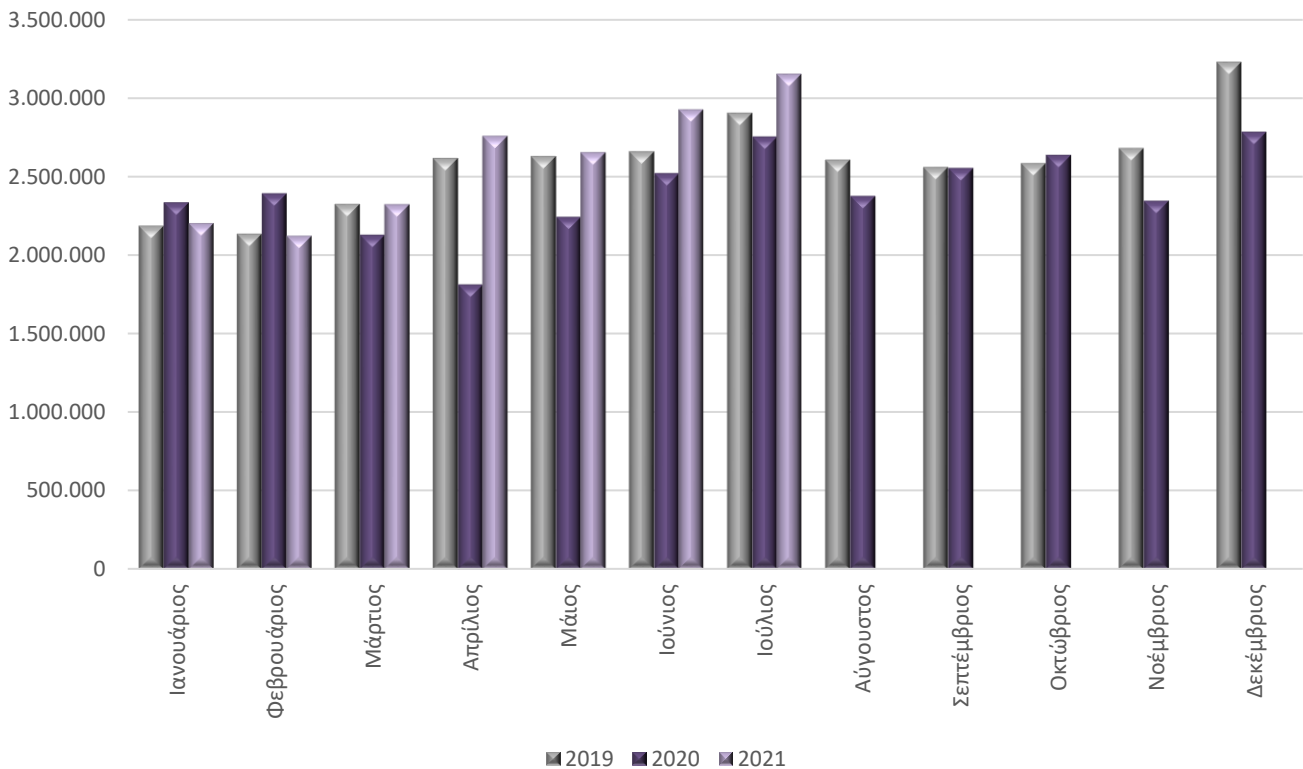

Γράφημα 3. Μεγαλύτερες μεταβολές (%) για το σύνολο των επιχειρήσεων στις τάξεις οικονομικής δραστηριότητας του λιανικού εμπορίου (κλάδοι 45 και 47 της Στατιστικής Ταξινόμησης Οικονομικών Δραστηριοτήτων NACE Αναθ.2)
Β' Τρίμηνο 2021 / Β' Τρίμηνο 2020

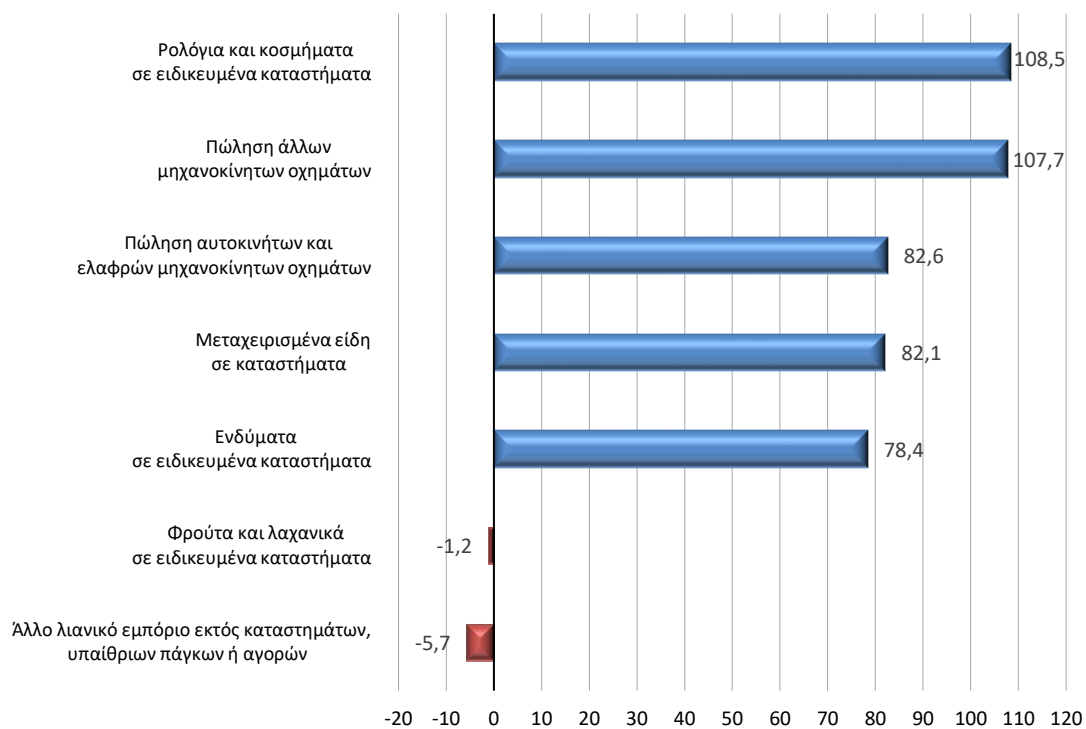

Γράφημα 4. Μεγαλύτερες μεταβολές (%) για το σύνολο των επιχειρήσεων στις τάξεις οικονομικής δραστηριότητας του λιανικού εμπορίου (κλάδοι 45 και 47 της Στατιστικής Ταξινόμησης Οικονομικών Δραστηριοτήτων NACE Αναθ.2)
Β' Τρίμηνο 2021 / Α' Τρίμηνο 2021

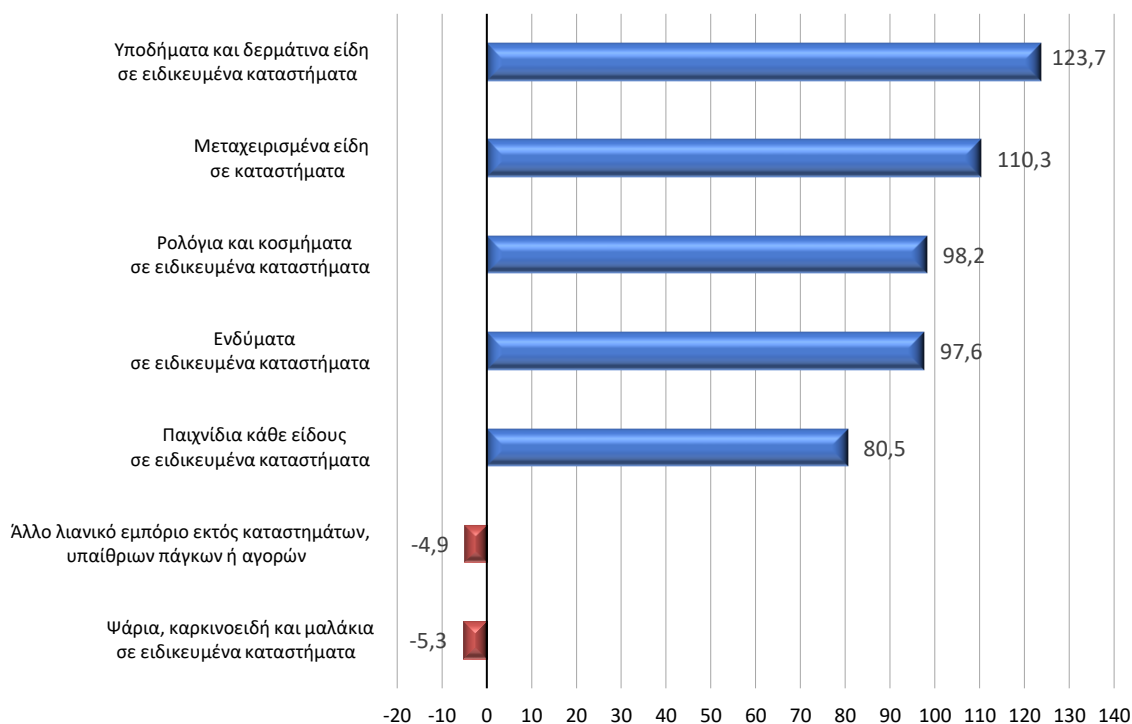

Γράφημα 5. Μεγαλύτερες μεταβολές (%) για το σύνολο των επιχειρήσεων με υποχρέωση τήρησης διπλογραφικών βιβλίων στις τάξεις οικονομικής δραστηριότητας του λιανικού εμπορίου (κλάδοι 45 και 47 της Στατιστικής Ταξινόμησης Οικονομικών Δραστηριοτήτων NACE Αναθ.2) **Ιούλιος 2021 / Ιούλιος 2020**

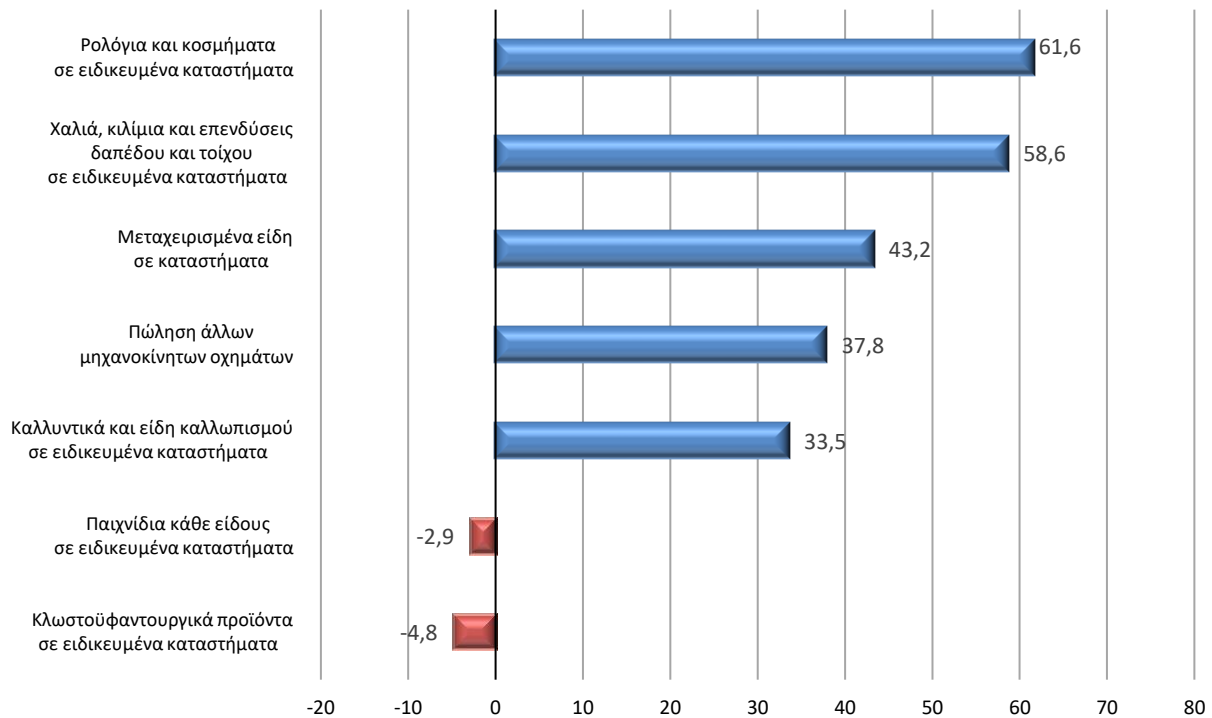

Γράφημα 6. Μεγαλύτερες μεταβολές (%) για το σύνολο των επιχειρήσεων με υποχρέωση τήρησης διπλογραφικών βιβλίων στις τάξεις οικονομικής δραστηριότητας του λιανικού εμπορίου (κλάδοι 45 και 47 της Στατιστικής Ταξινόμησης Οικονομικών Δραστηριοτήτων NACE Αναθ.2) **Ιούλιος 2021 / Ιούνιος 2021**

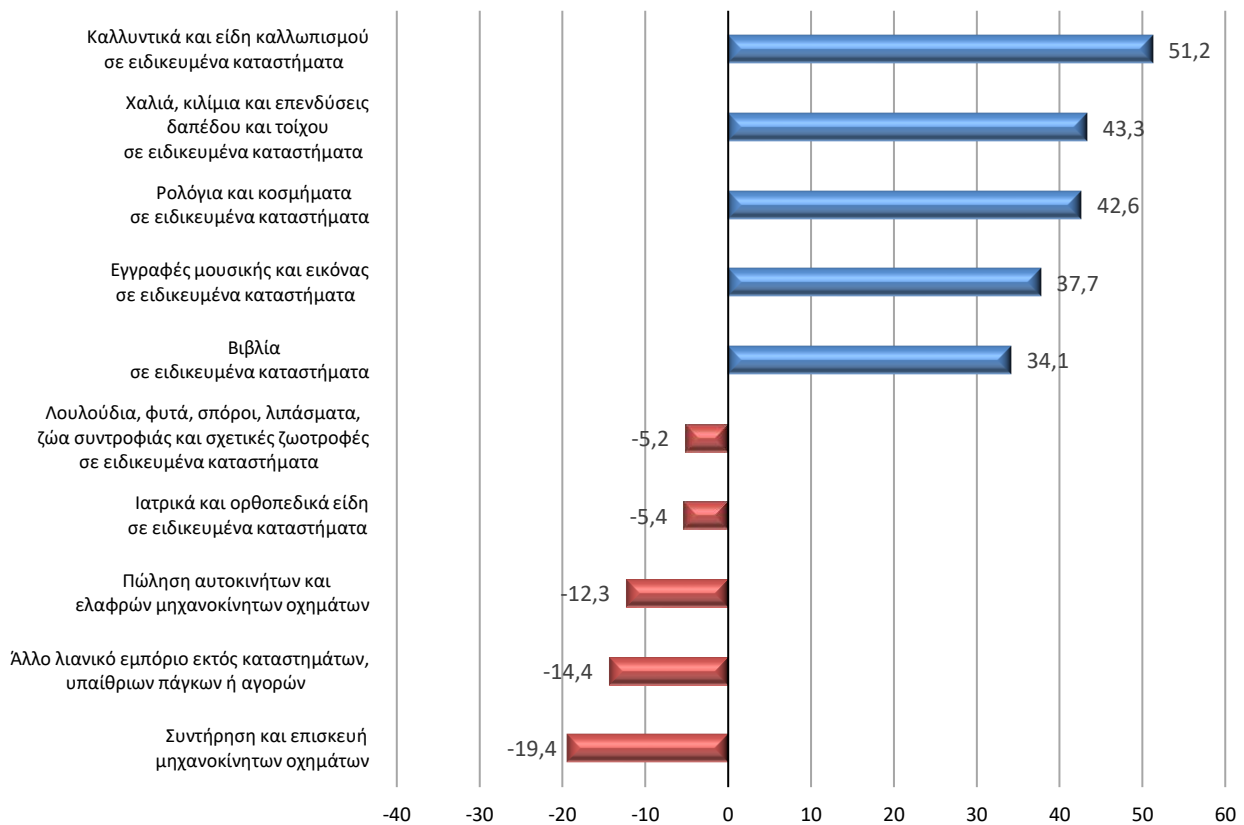

Γενικά Τα στατιστικά στοιχεία που παρουσιάζονται στο παρόν Δελτίο Τύπου έχουν καταρτισθεί βάσει της σύνδεσης και επεξεργασίας δεδομένων από τις ακόλουθες πηγές:

- Το οριστικό Στατιστικό Μητρώο Επιχειρήσεων της ΕΛΣΤΑΤ, έτους αναφοράς 2018.
- Διοικητικά αρχεία συναλλαγών (φορολογικά, κλπ), ετών αναφοράς 2020 και 2021.

Ειδικότερα, χρησιμοποιήθηκαν τα εξής στοιχεία ανά πηγή:

- Οι ενεργές επιχειρήσεις και ο κλάδος οικονομικής δραστηριότητας από το οριστικό Στατιστικό Μητρώο Επιχειρήσεων έτους 2018.
- Στοιχεία εσόδων από διοικητικά αρχεία συναλλαγών των ετών 2020 και 2021.

Στατιστικές ταξινομήσεις Για τις οικονομικές δραστηριότητες, χρησιμοποιείται η ευρωπαϊκή στατιστική ταξινόμηση οικονομικών δραστηριοτήτων [NACE Αναθ. 2](#). Επίσης, στο αρχείο «Επεξηγηματικές σημειώσεις», το οποίο είναι διαθέσιμο στην ενότητα «[Ταξινόμηση οικονομικών δραστηριοτήτων](#)» της ιστοσελίδας της ΕΛΣΤΑΤ καταγράφονται αναλυτικά οι δραστηριότητες που περιλαμβάνονται σε κάθε τετραψήφιο κλάδο της NACE Αναθ. 2.

Περίοδος αναφοράς Ιούλιος 2021.

Στατιστική μονάδα Η στατιστική μονάδα που χρησιμοποιείται είναι η νομική μονάδα (διακριτά ΑΦΜ).

Συγκρισιμότητα Τα στατιστικά στοιχεία που δημοσιεύονται είναι συγκρίσιμα με τα στοιχεία του οριστικού Στατιστικού Μητρώου Επιχειρήσεων της ΕΛΣΤΑΤ, έτους αναφοράς 2018 (σχετικός σύνδεσμος από την ιστοσελίδα της ΕΛΣΤΑΤ, όπου παρέχονται πίνακες και η μεθοδολογία κατάρτισης [Στατιστικό Μητρώο Επιχειρήσεων](#)).

Παραπομπές Αναλυτικοί πίνακες είναι διαθέσιμοι στην ιστοσελίδα της ΕΛΣΤΑΤ (www.statistics.gr), στον ακόλουθο σύνδεσμο: <https://www.statistics.gr/el/statistics/-/publication/SBR04/->