



ΠΑΡΑΚΟΛΟΥΘΗΣΗ ΔΗΛΩΘΕΝΤΩΝ ΚΡΟΥΣΜΑΤΩΝ ΛΟΙΜΩΔΩΝ ΝΟΣΗΜΑΤΩΝ, 2023

Η Ελληνική Στατιστική Αρχή (ΕΛΣΤΑΤ) ανακοινώνει τα προσωρινά στοιχεία του έτους 2023 για τα Λοιμώδη Νοσήματα, τα οποία προέρχονται από τον Εθνικό Οργανισμό Δημόσιας Υγείας (ΕΟΔΥ), πρώην Κέντρο Ελέγχου και Πρόληψης Νοσημάτων (ΚΕΕΛΠΝΟ). Ο ΕΟΔΥ καταγράφει και επιβεβαιώνει τα δηλωθέντα κρούσματα μέσω του συστήματος επιδημιολογικής επιτήρησης και παρέμβασης που διαθέτει, με βάση την υποχρεωτική δήλωση αυτών. Στον κατάλογο των υποχρεωτικώς δηλουμένων νοσημάτων εντάχθηκαν από το 2022 τα εξής πέντε νοσήματα: Λοίμωξη από Καμπυλοβακτηρίδιο, Αναπλάσμωση, Ερλιχίωση, Μπορρελίωση/Νόσος Lyme και Ρικετσίωση.

Σύμφωνα με τα στοιχεία του έτους 2023, τα κρούσματα των λοιμωδών νοσημάτων ανήλθαν σε 4.143 έναντι 3.563 κρουσμάτων που δηλώθηκαν κατά το 2022 παρουσιάζοντας αύξηση 16,3%. Το έτος 2023 τα εργαστηριακά επιβεβαιωμένα κρούσματα γρίπης παρουσίασαν μείωση κατά 23,6% (1.184 από 1.550), ενώ τα κρούσματα ιλαράς παρέμειναν μηδενικά, όπως και τα έτη 2022 και 2021 (Πίνακας 1, Γράφημα 1).

Πίνακας 1. Κρούσματα Λοιμωδών Νοσημάτων 2016-2023

Έτη	Σύνολο Επιτηρούμενων Νοσημάτων (περιλαμβάνεται Γρίπη και Ιλαρά)	Γρίπη	Ιλαρά
2016	4.951	2.622	0
2017	5.894	2.531	968
2018	5.605	947	2.291
2019	4.449	2.237	45
2020	4.272	2.926	3
2021	918	12	0
2022*	3.563	1.550	0
2023	4.143	1.184	0

*Αναθεωρημένα στοιχεία

Γράφημα 1. Κρούσματα γρίπης, ιλαράς και λοιπών λοιμωδών νοσημάτων, 2016-2023

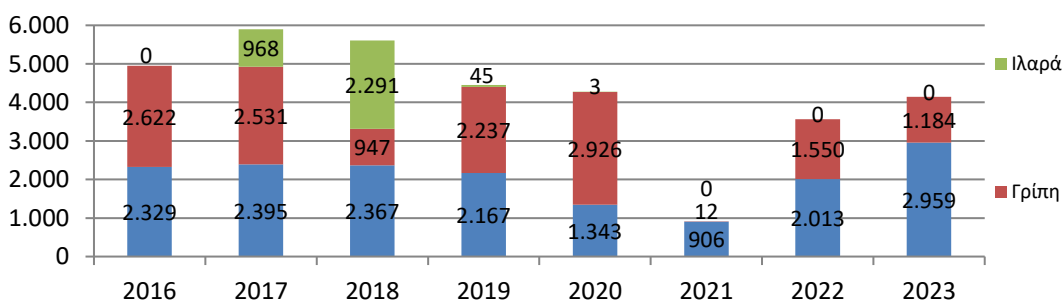

Πληροφορίες για μεθοδολογικά θέματα:

Διεύθυνση Τομεακών Στατιστικών
Τμήμα Στατιστικών Υγείας και Κοινωνικής Προστασίας
Αλεξάνδρα Ζωγράφου
Τηλ.: 213 135 2785
e-mail: a.zografou@statistics.gr

Πληροφορίες για παροχή δεδομένων:

Τηλ.: 213 135 2022, 2310, 2308
e-mail: data.dissem@statistics.gr

Στον Πίνακα 2 και το αντίστοιχο Γράφημα 2 παρουσιάζεται ο συνολικός αριθμός των κρουσμάτων και η εποχικότητα για τα τέσσερα λοιμώδη νοσήματα¹, τα οποία εμφανίζουν πάνω από 100 επιβεβαιωθέντα και νοσηλευθέντα κρούσματα κατά το έτος 2023. Συγκριτικά με το 2022, η σαλμονέλωση αυξήθηκε κατά 46,3% και η φυματίωση κατά 54,4%. Με βάση τον αριθμό των κρουσμάτων, η σαλμονέλωση κορυφώθηκε τους καλοκαιρινούς μήνες και τα περισσότερα κρούσματα παρατηρήθηκαν κατά τους μήνες Αύγουστο και Σεπτέμβριο (224 και 198 κρούσματα, αντίστοιχα). Ο αριθμός των κρουσμάτων φυματίωσης αυξήθηκε τον Απρίλιο (55), παρουσίασε κάμψη το καλοκαίρι και άρχισε να ανεβαίνει τους μήνες του φθινοπώρου με κορύφωση τον Δεκέμβριο (90). Τα κρούσματα της γρίπης ήταν αυξημένα το Ιανουάριο (320), σταδιακά μειώθηκαν τους επόμενους μήνες και αυξήθηκαν το φθινόπωρο, με κορύφωση τον μήνα Δεκέμβριο (400). Τα κρούσματα της λοίμωξης από καμπυλοβακτηρίδιο αυξήθηκαν σταδιακά το καλοκαίρι, με κορύφωση τον Οκτώβριο (115). Επιπλέον, η λοίμωξη από τον ιό του Δυτικού Νείλου που περιλαμβάνονταν στα τέσσερα λοιμώδη νοσήματα με πάνω από 100 επιβεβαιωθέντα και νοσηλευθέντα κρούσματα κατά το έτος 2022, παρουσίασε μείωση κατά 76,5% το 2023 σε σχέση με το 2022, με την μεγαλύτερη μείωση να εμφανίζεται τον Αύγουστο (76) συγκριτικά με τον αντίστοιχο μήνα του 2022 (149).

Πίνακας 2. Κρούσματα των συχνότερων λοιμωδών νοσημάτων¹ ανά μήνα, έτους 2023

Μήνας	Σύνολο κρουσμάτων	Εκ των οποίων :			
		Σαλμονέλωση	Φυματίωση	Γρίπη (επιβεβαιωμένη εργαστηριακά)	Λοίμωξη από Καμπυλοβακτηρίδιο
Ιανουάριος	427	14	30	320	22
Φεβρουάριος	238	22	39	120	20
Μάρτιος	233	16	19	98	34
Απρίλιος	232	14	55	74	39
Μάιος	214	35	30	33	52
Ιούνιος	256	73	39	18	62
Ιούλιος	288	118	23	7	51
Αύγουστος	463	224	25	12	58
Σεπτέμβριος	412	198	40	9	56
Οκτώβριος	443	120	42	52	115
Νοέμβριος	307	69	62	41	68
Δεκέμβριος	630	33	90	400	58
Σύνολο	4.143	936	494	1.184	635

¹ Η **Φυματίωση** που παρακολουθείται από το Ευρωπαϊκό Κέντρο Πρόληψης και Ελέγχου των Νόσων, εξακολουθεί να είναι ένα σημαντικό πρόβλημα της δημόσιας υγείας, παρότι έχει τεθεί ως στόχος να εξαλειφθεί ο επιπολασμός της και οι θάνατοι έως το 2050.

Η **Σαλμονέλωση** είναι η κυριότερη τροφιογενής λοίμωξη.

Το **βακτήριο Campylobacter** (καμπυλοβακτηρίδιο) είναι ένα από τα κυριότερα παθογόνα αίτια των τροφιογενών νοσημάτων και στην Ευρώπη το δεύτερο βακτηριακό αίτιο των επιδημιών τροφιογενούς αιτιολογίας μετά τη σαλμονέλα.

Η **Γρίπη** είναι μια μεταδοτική νόσος του αναπνευστικού συστήματος προκαλούμενη από τον ιό της γρίπης και διακρίνεται στην εποχική και τη νέα γρίπη.

Γράφημα 2. Εποχικότητα των κρουσμάτων λοιμωδών νοσημάτων, έτη 2022 και 2023

Σαλμονέλωση

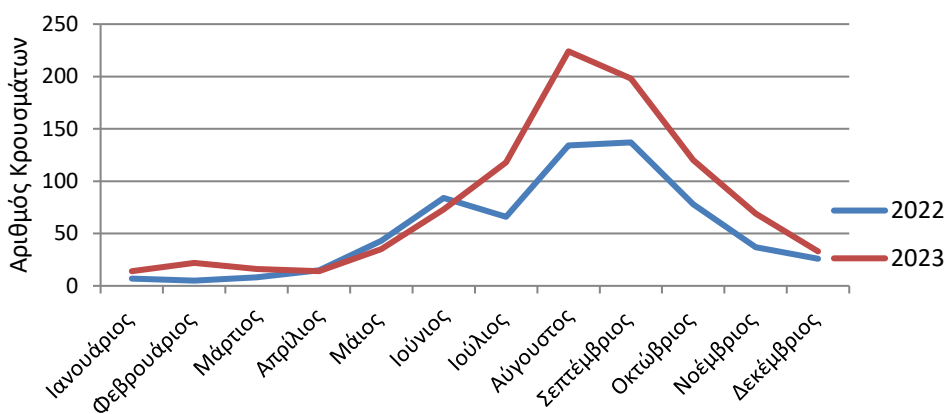

Φυματίωση

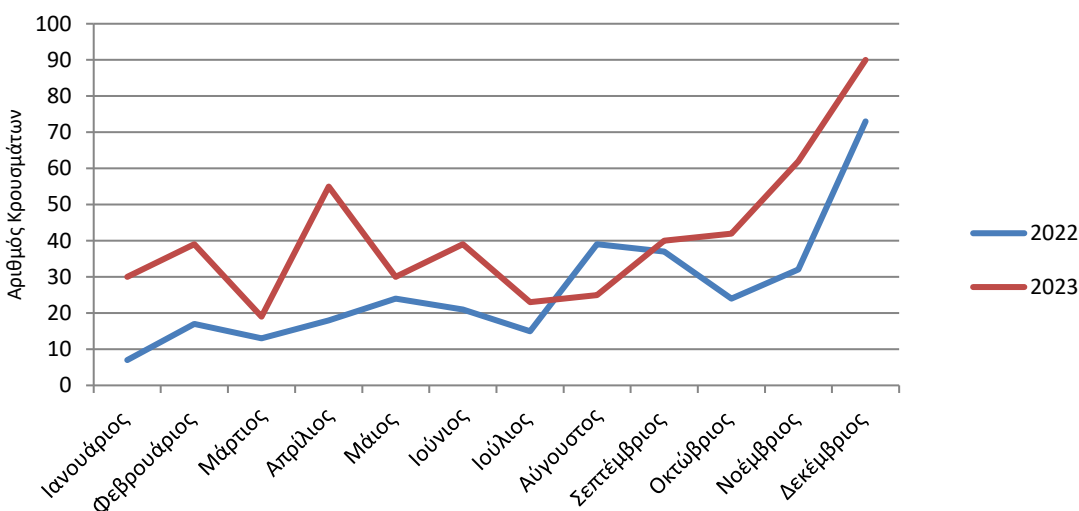

Γρίπη

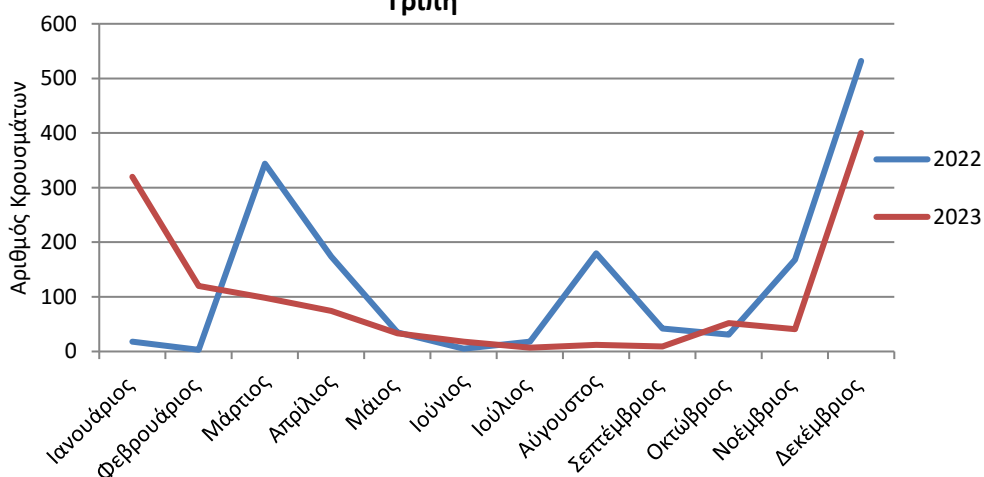

Λοίμωξη από Καμπυλοβακτηρίδιο

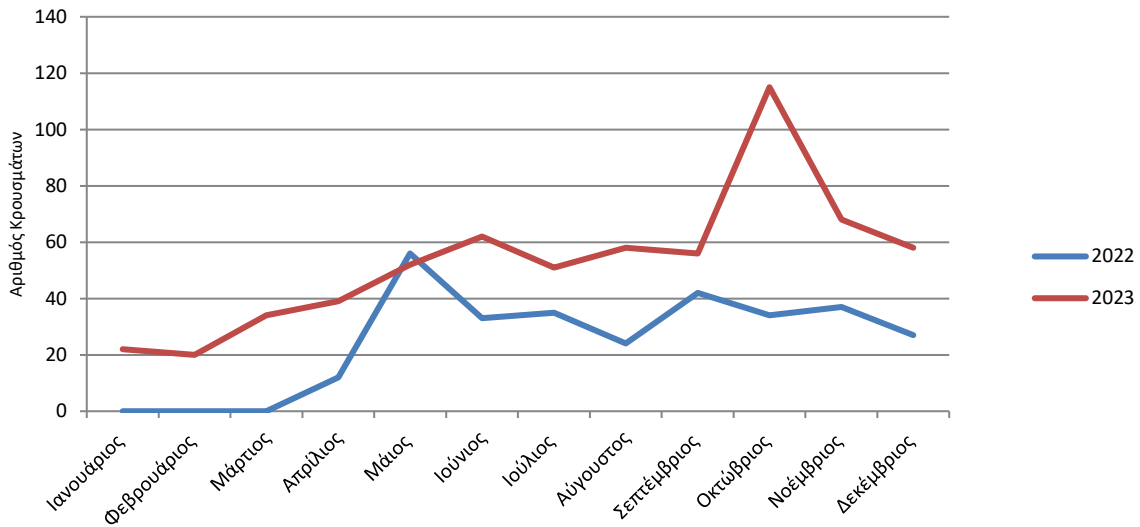

Από τη γεωγραφική κατανομή των τεσσάρων λοιμωδών νοσημάτων που παρουσιάζονται στον Πίνακα 3 για το έτος 2023, παρατηρείται ότι τα περισσότερα κρούσματα **σαλμονέλλωσης** καταγράφηκαν στην Περιφέρεια της Αττικής (39,3%), στην Κεντρική Μακεδονία (12,0%) και στην Πελοπόννησο (9,0%). Τα υψηλότερα ποσοστά κρουσμάτων **φυματίωσης** εμφανίστηκαν στην Περιφέρεια της Αττικής (39,5%) και ακολουθούν η Κεντρική Μακεδονία (9,3%) και η Πελοπόννησος (8,3%) με πολύ χαμηλότερα ποσοστά. Η **γρίπη** παρουσίασε μεγάλη συγκέντρωση στην Αττική (48,7%) και ακολουθεί η Κεντρική Μακεδονία (19,8%) και η Θεσσαλία (14,4%). Όσο για τη λοίμωξη από το **καμπυλοβακτηρίδιο**, τα μεγαλύτερα ποσοστά εμφάνισαν η Αττική (55,4%) και ακολουθούν η Κρήτη (14,0%) και η Θεσσαλία (10,7%).(Πίνακας 3)

Πίνακας 3. Αριθμός κρουσμάτων για τα συχνότερα λοιμώδη νοσήματα, κατά Περιφέρεια, έτους 2023

ΠΕΡΙΦΕΡΕΙΑ (NUTS 2)	Σύνολο Κρουσμάτων		Σαλμονέλλωση		Φυματίωση		Γρίπη (επιβεβαιωμένα εργαστηριακά)		Λοίμωξη από Καμπυλοβακτηρίδιο	
	Αριθμός	%	Αριθμός	%	Αριθμός	%	Αριθμός	%	Αριθμός	%
Σύνολο	4.143	100,0	936	100,0	494	100,0	1.184	100,0	635	100,0
Αν. Μακεδονία & Θράκη	125	3,0	33	3,5	10	2,0	27	2,3	10	1,6
Κεντρική Μακεδονία	571	13,8	112	12,0	46	9,3	235	19,8	44	6,9
Δυτική Μακεδονία	33	0,8	13	1,4	2	0,4	9	0,8	2	0,3
Ήπειρος	123	3,0	59	6,3	20	4,0	11	0,9	6	0,9
Θεσσαλία	491	11,9	73	7,8	12	2,4	170	14,4	68	10,7
Ιόνια Νησιά	49	1,2	16	1,7	4	0,8	8	0,7	3	0,5
Δυτική Ελλάδα	154	3,7	27	2,9	32	6,5	16	1,4	16	2,5
Στερεά Ελλάδα	124	3,0	27	2,9	9	1,8	36	3,0	24	3,8
Αττική	1.724	41,6	368	39,3	195	39,5	577	48,7	352	55,4
Πελοπόννησος	190	4,6	84	9,0	41	8,3	13	1,1	12	1,9
Βόρειο Αιγαίο	89	2,1	24	2,6	27	5,5	6	0,5	2	0,3
Νότιο Αιγαίο	72	1,7	30	3,2	10	2,0	13	1,1	7	1,1
Κρήτη	288	7,0	70	7,5	15	3,0	27	2,3	89	14,0
Άγνωστο	110	2,7	0	0,0	71	14,4	36	3,0	0	0,0

Ο συνολικός αριθμός κρουσμάτων της λοίμωξης από τον ιό SARS-CoV-2 το έτος 2023 ανήλθε σε 993.507 έναντι 4.366.008 το 2022, παρουσιάζοντας μείωση 77,2%. Η εποχικότητα της λοίμωξης αυτής παρουσιάζεται στον Πίνακα 4 και το Γράφημα 3.

Πίνακας 4. Αριθμός δηλούμενων κρουσμάτων λοίμωξης από τον ιό SARS-CoV-2 ανά μήνα λήψης δείγματος για τα έτη 2022 και 2023

Μήνας	Αριθμός Κρουσμάτων Λοίμωξης από τον ιό SARS-CoV-2	
	2022*	2023
Ιανουάριος	745.312	185.454
Φεβρουάριος	496.705	85.747
Μάρτιος	646.504	72.430
Απρίλιος	307.749	51.739
Μάιος	140.636	58.691
Ιούνιος	272.957	20.942
Ιούλιος	604.769	21.744
Αύγουστος	305.484	53.378
Σεπτέμβριος	178.309	89.102
Οκτώβριος	238.047	112.639
Νοέμβριος	222.649	82.491
Δεκέμβριος	206.887	159.150
Σύνολο	4.366.008	993.507

*Αναθεωρημένα στοιχεία

Γράφημα 3. Αριθμός κρουσμάτων λοίμωξης από τον ιό SARS-CoV-2 ανά μήνα, έτους 2023

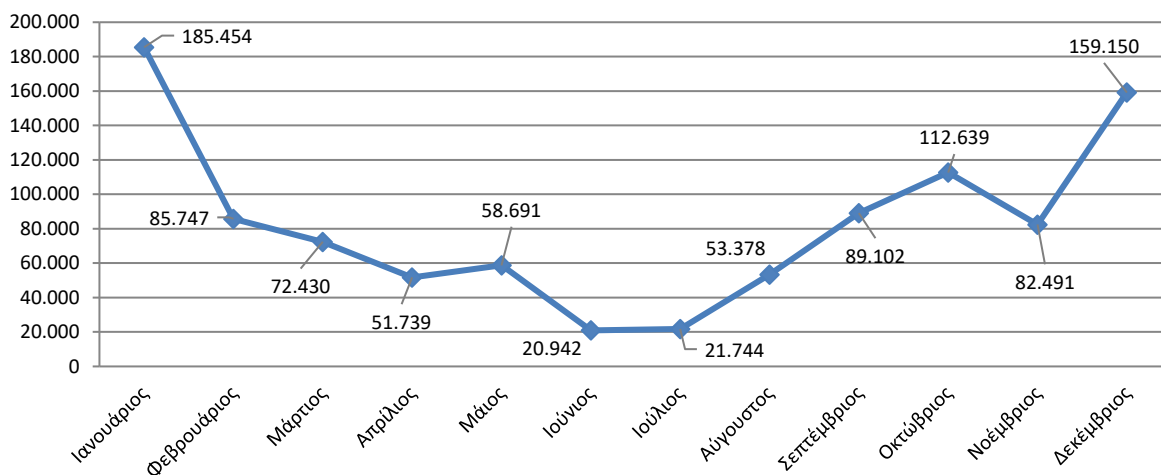

Στον Πίνακα 5 και το Γράφημα 4 παρουσιάζεται η γεωγραφική κατανομή της λοίμωξης από τον ιό SARS-CoV-2 κατά Περιφέρεια της διάγνωσης. Τα περισσότερα κρούσματα παρουσιάζονται στην Περιφέρεια Αττικής (448.114) με ποσοστό 45,1% και ακολουθούν οι Περιφέρειες Κεντρικής Μακεδονίας (148.571) με ποσοστό 15,0%, Θεσσαλίας (61.592) με ποσοστό 6,2% και Κρήτης (54.326) με ποσοστό 5,5%.

Πίνακας 5. Αριθμός δηλούμενων κρουσμάτων λοίμωξης από τον ιό SARS-CoV-2 ανά Περιφέρεια (με βάση τη γεωγραφική περιοχή διάγνωσης) για τα έτη 2022 και 2023

ΠΕΡΙΦΕΡΕΙΕΣ	Αριθμός Κρουσμάτων 2022*	%	Αριθμός Κρουσμάτων 2023	%
	4.366.008	100,0	993507	100,0
Αν. Μακεδονία & Θράκη	202.192	4,6	37.401	3,8
Κεντρική Μακεδονία	704.666	16,1	148.571	15,0
Δυτική Μακεδονία	96.557	2,2	19.654	2,0
Ήπειρος	132.415	3,0	31.933	3,2
Θεσσαλία	269.488	6,2	61.592	6,2
Ιόνια Νησιά	88.951	2,0	15.104	1,5
Δυτική Ελλάδα	255.818	5,9	50.999	5,1
Στερεά Ελλάδα	189.290	4,3	40.424	4,1
Αττική	1.599.935	36,6	448.114	45,1
Πελοπόννησος	221.083	5,1	48.843	4,9
Βόρειο Αιγαίο	80.974	1,9	13.618	1,4
Νότιο Αιγαίο	147.426	3,4	22.331	2,2
Κρήτη	306.408	7,0	54.326	5,5
Εισαγόμενο	6.813	0,2	0	0,0
Άγνωστο	63.842	1,5	597	0,1

*Αναθεωρημένα στοιχεία

Γράφημα 4. Ποσοστό (%) κρουσμάτων λοίμωξης από τον ιό SARS-CoV-2 κατά Περιφέρεια, έτους 2023

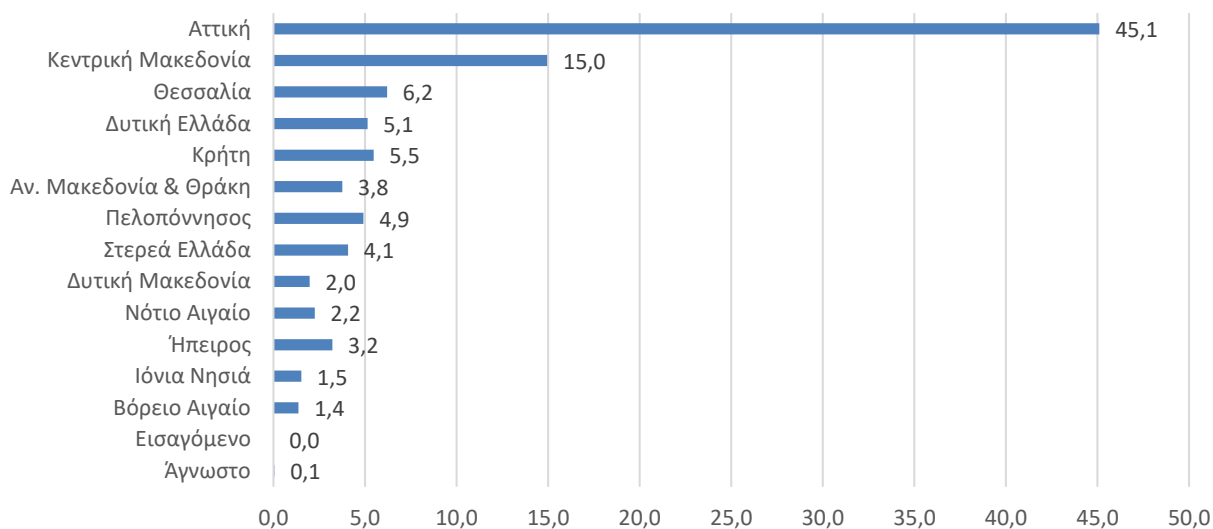

ΕΠΕΞΗΓΗΜΑΤΙΚΕΣ ΣΗΜΕΙΩΣΕΙΣ

**Παρακολούθηση
δηλωθέντων
κρουσμάτων
λοιμωδών
νοσημάτων**

Η έρευνα διενεργείται από το 2004 σε ετήσια βάση. Τα στοιχεία παρουσιάζονται σε επίπεδο Χώρας και Περιφέρειας, για την κάλυψη εθνικών αναγκών σε στατιστική πληροφόρηση.

**Περίοδος
αναφοράς**

Τα στοιχεία αναφέρονται στα δηλωθέντα νοσήματα, στο μήνα που επιβεβαιώνονται εργαστηριακά κατά την διάρκεια του έτους αναφοράς (δυναμική βάση δεδομένων).

Κάλυψη

Τα στοιχεία παρουσιάζονται σε επίπεδο Περιφέρειας (NUTS 2).

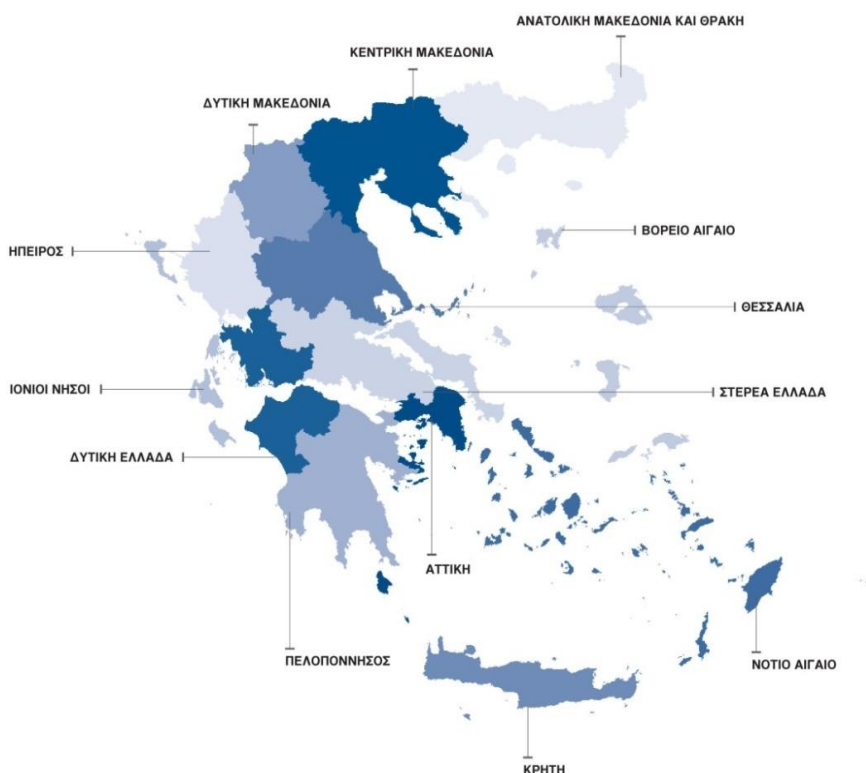

Μεθοδολογία

Τα στοιχεία συλλέγονται από τον Εθνικό Οργανισμό Δημόσιας Υγείας (Ε.Ο.Δ.Υ.) ανά μήνα και ανά Περιφέρεια και επεξεργάζονται από την ΕΛΣΤΑΤ σε επίπεδο Περιφέρειας.

Αναφορές

Περισσότερη πληροφόρηση σχετικά με τα δηλωθέντα νοσήματα μπορεί να αναζητηθεί στην ιστοσελίδα της ΕΛΣΤΑΤ (www.statistics.gr) στον ακόλουθο σύνδεσμο:

<http://www.statistics.gr/el/statistics/-/publication/SHE15/>