



ΔΕΛΤΙΟ ΤΥΠΟΥ

ΚΙΝΗΣΗ ΜΟΥΣΕΙΩΝ ΚΑΙ ΑΡΧΑΙΟΛΟΓΙΚΩΝ ΧΩΡΩΝ

ΙΑΝΟΥΑΡΙΟΣ 2018

Η Ελληνική Στατιστική Αρχή (ΕΛΣΤΑΤ) ανακοινώνει τα αποτελέσματα της Έρευνας Κίνησης Μουσείων και Αρχαιολογικών Χώρων για τον μήνα Ιανουάριο 2018. Πιο συγκεκριμένα:

- Κατά τον μήνα Ιανουάριο 2018 σε σχέση με τον αντίστοιχο μήνα του 2017, παρατηρήθηκε αύξηση των επισκεπτών των Μουσείων κατά 5,5%, αύξηση των επισκεπτών ελεύθερης εισόδου κατά 10,6% και μείωση των εισπράξεων κατά 1,4% (Πίνακας 1).
- Στους Αρχαιολογικούς χώρους, κατά τον μήνα Ιανουάριο 2018 σε σύγκριση με τον αντίστοιχο μήνα του 2017, παρατηρείται αύξηση των επισκεπτών κατά 28,1%, αύξηση των επισκεπτών ελεύθερης εισόδου κατά 33,6% και αύξηση των εισπράξεων κατά 16,6% (Πίνακας 1).

Γράφημα 1: Κίνηση Μουσείων και Αρχαιολογικών Χώρων (1/2013 – 1/2018)

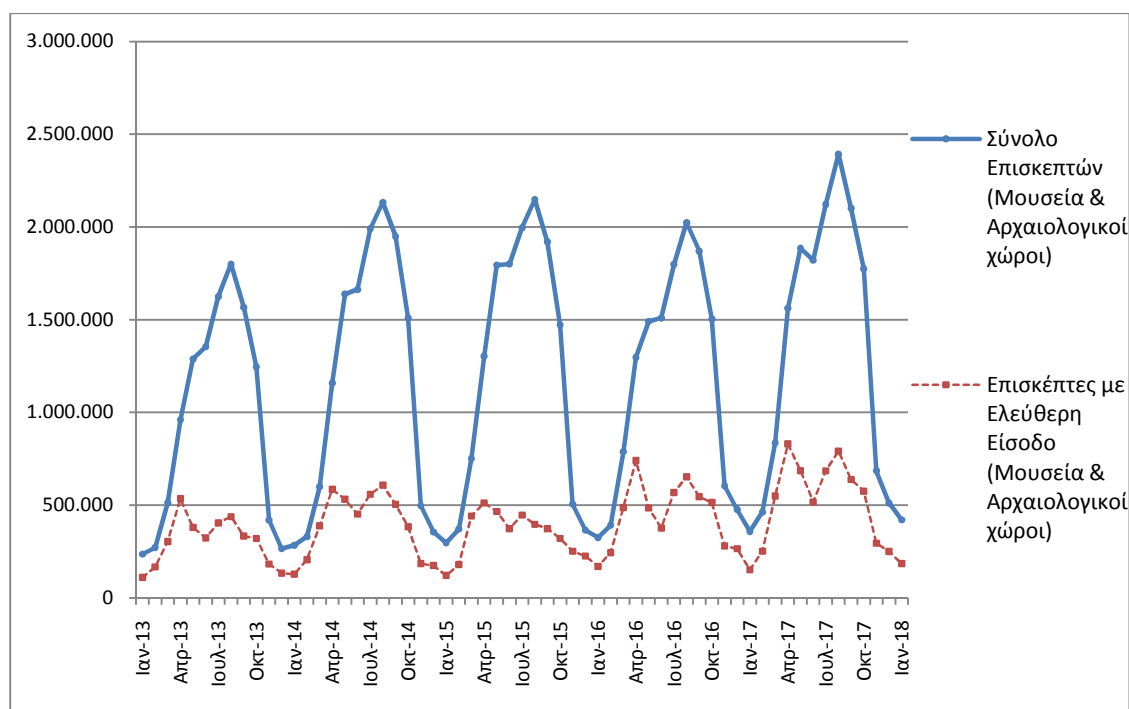

Πληροφορίες:

Διεύθυνση Κοινωνικών Στατιστικών

Τμήμα Στατιστικών Πολιτιστικού Τομέα και Αθλητισμού

Αργυρή Πατεράκη (τηλ.: 213 1352129, e-mail: ar.pateraki@statistics.gr)

**ΠΙΝΑΚΑΣ 1: ΕΠΙΣΚΕΠΤΕΣ ΜΟΥΣΕΙΩΝ ΚΑΙ ΑΡΧΑΙΟΛΟΓΙΚΩΝ ΧΩΡΩΝ – ΕΙΣΠΡΑΞΕΙΣ
(ΙΑΝΟΥΑΡΙΟΣ 2017 ΚΑΙ ΙΑΝΟΥΑΡΙΟΣ 2018)**

I. ΑΡΙΘΜΟΣ ΕΠΙΣΚΕΠΤΩΝ			
Μουσεία - Αρχαιολογικοί Χώροι	2017	2018	Μεταβολή 2018/2017
Γενικό σύνολο επισκεπτών (Α+Β)	358.089	421.023	17,6%
A. Μουσεία (Γ+Ε)	166.367	175.507	5,5%
Μουσείο Ακρόπολης	59.178	61.497	3,9%
Εθνικό Αρχαιολογικό	22.121	24.846	12,3%
Αρχαίας Ολυμπίας	1.407	1.972	40,2%
Παλάτι Ιπποτών (Ρόδου)	1.493	1.193	-20,1%
Ηρακλείου (Κρήτης)	1.859	5.233	181,5%
Λευκού Πύργου	14.687	11.205	-23,7%
Δελφών	6.166	6.505	5,5%
Λοιπών μουσείων	59.456	63.056	6,1%
B. Αρχαιολογικοί χώροι (Δ+Ζ)	191.722	245.516	28,1%
Επιδαύρου ⁽¹⁾	6.839	7.602	11,2%
Ακροπόλεως Μυκηνών και Θησαυρού Ατρέα	6.862	8.352	21,7%
Ακροπόλεως Αθηνών ⁽²⁾	51.251	92.512	-
Σουνίου	7.554	10.429	38,1%
Ακροπόλεως Λίνδου	456	379	-16,9%
Βασιλικοί Τάφοι Βεργίνας	3.879	5.363	38,3%
Αρχαίας Ολυμπίας	3.917	5.541	41,5%
Κνωσού (Κρήτης)	3.028	5.028	66,1%
Φαιστού (Κρήτης)	364	4.114	1030,2%
Αρχαίας Κορίνθου ⁽¹⁾	3.484	4.680	34,3%
Μυστρά ⁽¹⁾	1.511	1.794	18,7%
Δελφών	7.950	10.617	33,5%
Λοιπών αρχαιολογικών χώρων	94.627	89.105	-5,8%
II. ΑΡΙΘΜΟΣ ΕΠΙΣΚΕΠΤΩΝ ΜΕ ΕΙΣΙΤΗΡΙΟ			
	2017	2018	Μεταβολή 2018/2017
Σύνολο Επισκεπτών Με Εισιτήριο (Γ+Δ)	206.359	236.317	14,5%
Γ. Μουσεία	88.170	89.056	1,0%
Δ. Αρχαιολογικοί χώροι	118.189	147.261	24,6%
III. ΑΡΙΘΜΟΣ ΕΠΙΣΚΕΠΤΩΝ ΕΛΕΥΘΕΡΗΣ ΕΙΣΟΔΟΥ			
	2017	2018	Μεταβολή 2018/2017
Σύνολο Επισκεπτών Ελεύθερης Εισόδου (Ε+Ζ)	151.730	184.706	21,7%
Ε. Μουσεία	78.197	86.451	10,6%
Ζ. Αρχαιολογικοί χώροι	73.533	98.255	33,6%
IV. ΕΙΣΠΡΑΞΕΙΣ (σε ευρώ)			
	2017	2018	Μεταβολή 2018/2017
Σύνολο Εισπράξεων (Η+Θ)	1.343.837,00	1.498.732,00	11,5%
Η. Μουσεία	381.676,00	376.404,00	-1,4%
Θ. Αρχαιολογικοί χώροι	962.161,00	1.122.328,00	16,6%

(1) Ισχύει ενιαίο εισιτήριο για το μουσείο και τον αρχαιολογικό χώρο.

(2) Στα στοιχεία που αφορούν τον αριθμό των εισιτηρίων του αρχαιολογικού χώρου της Ακροπόλεως Αθηνών περιλαμβάνονται από τον Μάιο του 2017 και τα εισιτήρια του Αρχαίου Θεάτρου Διονύσου, για το λόγο αυτό δεν είναι δυνατή η σύγκριση μεταξύ των ετών 2016 και 2017.

Στα παρακάτω διαγράμματα παρουσιάζεται η πορεία των εισπράξεων (γράφημα 2), καθώς και η επισκεψιμότητα ανά Μουσείο και Αρχαιολογικό χώρο (γραφήματα 3 και 4 αντίστοιχα).

Γράφημα 2: Εισπράξεις Μουσείων και Αρχαιολογικών χώρων (1/2013 – 1/2018)

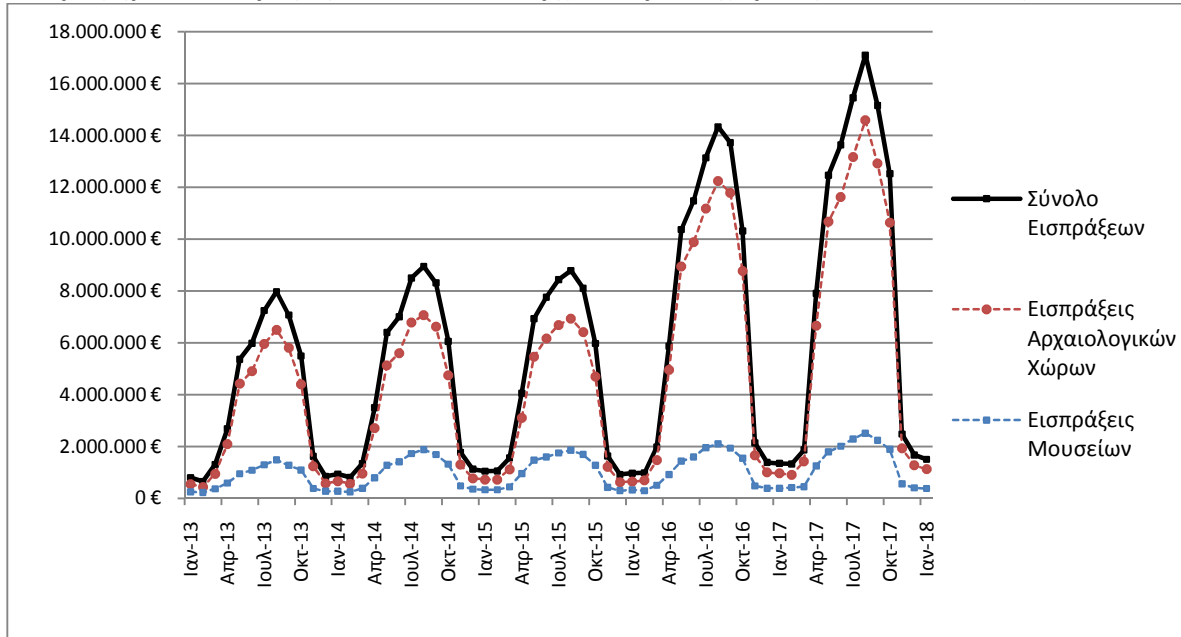

Γράφημα 3: Επισκεψιμότητα Μουσείων (%) – Ιανουάριος 2018

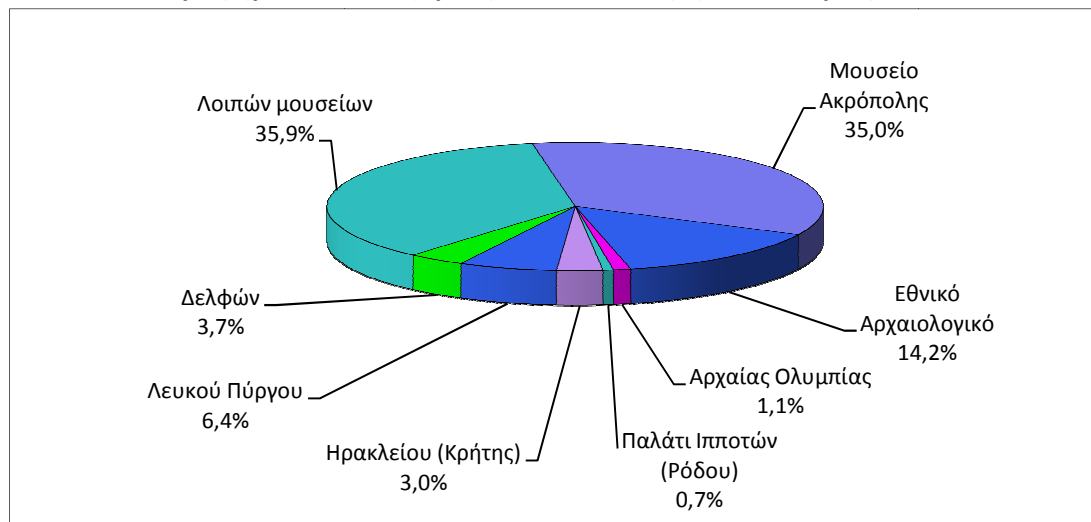

Γράφημα 4: Επισκεψιμότητα Αρχαιολογικών χώρων (%) – Ιανουάριος 2018

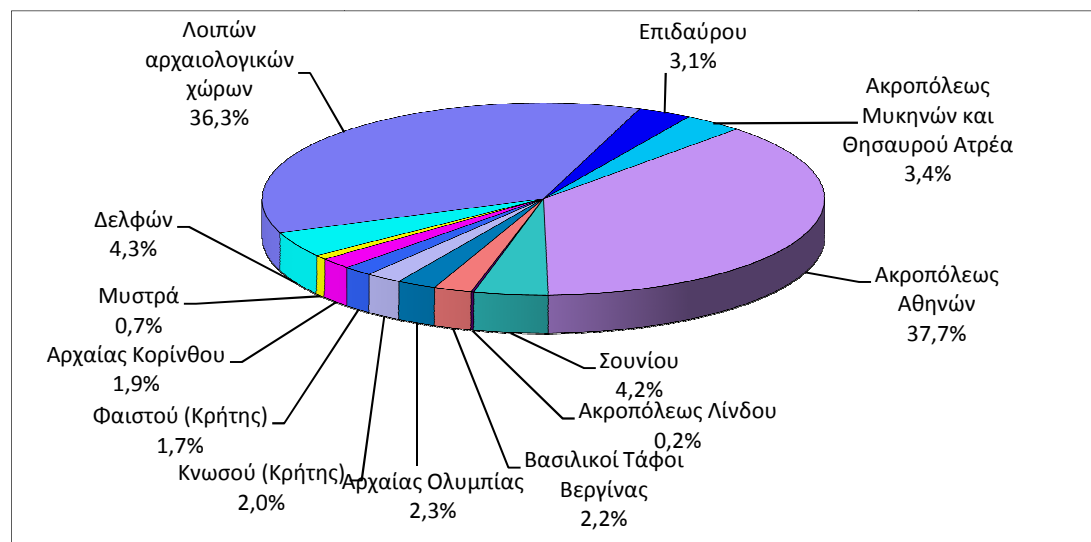

**ΠΙΝΑΚΑΣ 2: ΕΠΙΣΚΕΠΤΕΣ ΜΟΥΣΕΙΩΝ ΚΑΙ ΑΡΧΑΙΟΛΟΓΙΚΩΝ ΧΩΡΩΝ - ΕΙΣΠΡΑΞΕΙΣ
(2016, 2017, ΙΑΝΟΥΑΡΙΟΣ 2017 & 2018)**

I. ΑΡΙΘΜΟΣ ΕΠΙΣΚΕΠΤΩΝ					
Μουσεία - Αρχαιολογικοί Χώροι	2016	2017	ΙΑΝΟΥΑΡΙΟΣ		Μεταβολή 2018/2017
			2017	2018	
Γενικό σύνολο επισκεπτών (Α+Β)	14.080.639	16.510.878	358.089	421.023	17,6%
A. Μουσεία (Γ+Ε)	4.515.966	5.191.781	166.367	175.507	5,5%
Μουσείο Ακρόπολης	1.406.096	1.593.362	59.178	61.497	3,9%
Εθνικό Αρχαιολογικό	447.093	545.555	22.121	24.846	12,3%
Αρχαίας Ολυμπίας	124.136	145.118	1.407	1.972	40,2%
Παλάτι Ιπποτών (Ρόδου)	237.361	235.413	1.493	1.193	-20,1%
Ηρακλείου (Κρήτης)	394.915	426.191	1.859	5.233	181,5%
Λευκού Πύργου	290.192	268.149	14.687	11.205	-23,7%
Δελφών	166.091	211.827	6.166	6.505	5,5%
Λοιπών μουσείων	1.450.082	1.766.166	59.456	63.056	6,1%
B. Αρχαιολογικοί χώροι (Δ+Ζ)	9.564.673	11.319.097	191.722	245.516	28,1%
Επιδαύρου ⁽¹⁾	375.437	469.060	6.839	7.602	11,2%
Ακροπόλεως Μυκηνών και Θησαυρού Ατρέα	342.854	398.718	6.862	8.352	21,7%
Ακροπόλεως Αθηνών ⁽²⁾	1.807.580	2.766.218	51.251	92.512	-
Σουνίου	222.800	259.709	7.554	10.429	38,1%
Ακροπόλεως Λίνδου	421.070	441.012	456	379	-16,9%
Βασιλικοί Τάφοι Βεργίνας	186.627	203.632	3.879	5.363	38,3%
Αρχαίας Ολυμπίας	423.424	481.252	3.917	5.541	41,5%
Κνωσού (Κρήτης)	611.455	634.710	3.028	5.028	66,1%
Φαιστού (Κρήτης)	77.071	95.182	364	4.114	1030,2%
Αρχαίας Κορίνθου ⁽¹⁾	153.307	191.836	3.484	4.680	34,3%
Μυστρά ⁽¹⁾	114.293	125.549	1.511	1.794	18,7%
Δελφών	290.705	345.804	7.950	10.617	33,5%
Λοιπών αρχαιολογικών χώρων	4.538.050	4.906.415	94.627	89.105	-5,8%
II. ΑΡΙΘΜΟΣ ΕΠΙΣΚΕΠΤΩΝ ΜΕ ΕΙΣΙΤΗΡΙΟ					
	2016	2017	ΙΑΝΟΥΑΡΙΟΣ		Μεταβολή 2018/2017
			2017	2018	
Σύνολο Επισκεπτών Με Εισιτήριο (Γ+Δ)	8.749.957	10.288.448	206.359	236.317	14,5%
Γ. Μουσεία	2.406.665	2.831.466	88.170	89.056	1,0%
Δ. Αρχαιολογικοί χώροι	6.343.292	7.456.982	118.189	147.261	24,6%
III. ΑΡΙΘΜΟΣ ΕΠΙΣΚΕΠΤΩΝ ΕΛΕΥΘΕΡΗΣ ΕΙΣΟΔΟΥ					
	2016	2017	ΙΑΝΟΥΑΡΙΟΣ		Μεταβολή 2018/2017
			2017	2018	
Σύνολο Επισκεπτών Ελεύθερης Εισόδου (Ε+Ζ)	5.330.682	6.222.430	151.730	184.706	21,7%
Ε. Μουσεία	2.109.301	2.360.315	78.197	86.451	10,6%
Ζ. Αρχαιολογικοί χώροι	3.221.381	3.862.115	73.533	98.255	33,6%
IV. ΕΙΣΠΡΑΞΕΙΣ (σε ευρώ)					
	2016	2017	ΙΑΝΟΥΑΡΙΟΣ		Μεταβολή 2018/2017
			2017	2018	
Σύνολο Εισπράξεων (Η+Θ)	86.647.638,00	102.887.879,00	1.343.837,00	1.498.732,00	11,5%
Η. Μουσεία	13.448.464,00	16.175.121,00	381.676,00	376.404,00	-1,4%
Θ. Αρχαιολογικοί χώροι	73.199.174,00	86.712.758,00	962.161,00	1.122.328,00	16,6%

(1) Ισχύει ενιαίο εισιτήριο για το μουσείο και τον αρχαιολογικό χώρο.

(2) Στα στοιχεία που αφορούν τον αριθμό των εισιτηρίων του αρχαιολογικού χώρου της Ακροπόλεως Αθηνών περιλαμβάνονται από τον Μάιο του 2017 και τα εισιτήρια του Αρχαίου Θεάτρου Διονύσου, για το λόγο αυτό δεν είναι δυνατή η σύγκριση με προηγούμενα έτη.

ΕΠΕΞΗΓΗΜΑΤΙΚΕΣ ΣΗΜΕΙΩΣΕΙΣ

Έρευνα Κίνησης Μουσείων και Αρχαιολογικών χώρων

Η έρευνα Κίνησης Μουσείων και Αρχαιολογικών Χώρων παρουσιάζει αποτελέσματα από το έτος 1970. Με την έρευνα αυτή συγκεντρώνονται στοιχεία από το Ταμείο Αρχαιολογικών Πόρων και Απαλλοτριώσεων (ΤΑΠ) του Υπουργείου Πολιτισμού και Αθλητισμού που αναφέρονται στον αριθμό των επισκεπτών και των εισπράξεων από τα διατεθέντα εισιτήρια στα Μουσεία αρχαιολογικού και ιστορικού ενδιαφέροντος και στους Αρχαιολογικούς χώρους.

Για το Νέο Μουσείο Ακρόπολης διατίθενται στοιχεία επισκεπτών και εισπράξεων από τον μήνα Δεκέμβριο του 2009.

Νομικό πλαίσιο

Η παρούσα έρευνα, η οποία διεξάγεται από το έτος 1970, είναι συνεχής και παράγει μηνιαία στοιχεία και κατ' επέκταση ετήσια, στη βάση της ΚΥΑ 15189/Β379/73.

Περίοδος Αναφοράς

01/01/2018 έως 31/01/2018

Μεθοδολογία και ορισμοί

Η έρευνα διενεργείται σε μηνιαία βάση και τα στοιχεία συγκεντρώνονται από το Ταμείο Αρχαιολογικών Πόρων και Απαλλοτριώσεων (ΤΑΠ) του Υπουργείου Πολιτισμού και Αθλητισμού. Τα στοιχεία που συγκεντρώνονται αφορούν τον αριθμό των επισκεπτών και των αντίστοιχων εισπράξεων από τα διατεθέντα εισιτήρια στα Μουσεία αρχαιολογικού και ιστορικού ενδιαφέροντος και τους Αρχαιολογικούς χώρους της χώρας. Στοιχεία παρουσιάζονται, κατά μήνα και στο τέλος του έτους συνολικά για όλο το έτος.

Πληροφορίες για την καταβολή του εισιτηρίου:

- Από τον Ιανουάριο του έτους 2002, θεωρούνται επισκέπτες Μουσείων και Αρχαιολογικών χώρων, εκτός των ατόμων που αγοράζουν εισιτήριο εισόδου, και τα άτομα στα οποία χορηγείται εισιτήριο ελεύθερης εισόδου. Για την είσοδο στα Μουσεία και στους Αρχαιολογικούς χώρους καταβάλλεται από 16.06.1996 το προβλεπόμενο εισιτήριο από όλους ανεξαιρέτως τους επισκέπτες, Έλληνες και αλλοδαπούς, καθ' όλες τις ημέρες του έτους, εκτός από τις ακόλουθες κατά τις οποίες η είσοδος είναι ελεύθερη για όλους:
- Τις εθνικές επετείους (25η Μαρτίου και 28η Οκτωβρίου)
- Την πρώτη Κυριακή κάθε μήνα κατά το διάστημα 1 Νοεμβρίου έως 31 Μαρτίου
- Την 6η Μαρτίου (Μνήμη Μελίνας Μερκούρη)
- Την 18η Απριλίου (Διεθνής Ημέρα Μνημείων)
- Την 18η Μαΐου (Διεθνής Ημέρα Μουσείων)
- Την 5η Ιουνίου (Παγκόσμια Ημέρα Περιβάλλοντος)
- Το τελευταίο Σαββατοκύριακο του Σεπτεμβρίου (Ευρωπαϊκές Ημέρες Πολιτιστικής Κληρονομιάς)

Εισιτήρια ελεύθερης εισόδου:

Από την καταβολή του εισιτηρίου απαλλάσσονται:

- Οι νέοι έως 18 ετών από τις χώρες της ΕΕ με επίδειξη αστυνομικής ταυτότητας
- Οι φοιτητές και οι σπουδαστές των Ανώτατων και των Τεχνολογικών Εκπαιδευτικών Ιδρυμάτων ή ισότιμων σχολών των χωρών της ΕΕ, καθώς και των σχολών Ξεναγών με επίδειξη φοιτητικής ταυτότητας
- Οι υπάλληλοι του Υπουργείου Πολιτισμού με επίδειξη υπηρεσιακής ταυτότητας
- Οι κάτοχοι κάρτας μέλους του Διεθνούς Συμβουλίου Μουσείων (ICOM) και του Διεθνούς Συμβουλίου Μνημείων και Τοποθεσιών (ICOMOS)
- Οι ξεναγοί με επίδειξη ταυτότητας του Υπουργείου Ανάπτυξης
- Οι συνοδοί εκπαιδευτικοί κατά τις επισκέψεις σχολείων και ιδρυμάτων της Α' βάθμιας.
- Β' βάθμιας και Γ' βάθμιας εκπαίδευσης
- Οι δημοσιογράφοι με επίδειξη δημοσιογραφικής ταυτότητας
- Τα μέλη Εταιρειών και Συλλόγων Φίλων Μουσείων και Αρχαιολογικών Χώρων
- Οι επίσημοι φιλοξενούμενοι του Ελληνικού Δημοσίου μετά από σχετική έγκριση
- Οι συνοδοί τυφλών και ατόμων με κινητικά προβλήματα
- Οι κάτοχοι Δελτίου ελευθέρως εισόδου
- Οι κάτοχοι της Κάρτας Πολιτισμού

Αριθμός ενιαίων εισιτηρίων:

Από τον Απρίλιο 1999, εκτός του καθιερωμένου εισιτηρίου, άρχισε να καταβάλλεται **ενιαίο εισιτήριο** σε ορισμένα μουσεία και αρχαιολογικούς χώρους. Το σύνολο των εισιτηρίων αυτών για τον μήνα **Ιανουάριο του 2018** ανέρχεται σε **10.183**.

Παραπομπές

Περισσότερες πληροφορίες σχετικά με την Έρευνα Κίνησης Μουσείων και Αρχαιολογικών χώρων και παλαιότερες χρονολογικές σειρές διατίθενται στην ιστοσελίδα της Υπηρεσίας στο: <http://www.statistics.gr/el/statistics/-/publication/SCI21/>