



**ΕΡΕΥΝΑ ΣΧΟΛΙΚΩΝ ΜΟΝΑΔΩΝ ΕΙΔΙΚΗΣ ΑΓΩΓΗΣ ΚΑΙ ΕΚΠΑΙΔΕΥΣΗΣ
ΛΗΞΗΣ ΣΧΟΛΙΚΟΥ ΕΤΟΥΣ 2023/2024**

Η Ελληνική Στατιστική Αρχή (ΕΛΣΤΑΤ) ανακοινώνει στοιχεία για τις Σχολικές Μονάδες Ειδικής Αγωγής και Εκπαίδευσης (ΣΜΕΑΕ), λήξης σχολικού έτους 2023/2024. Η έρευνα καλύπτει τις διαβαθμισμένες σχολικές μονάδες Ειδικής Αγωγής και Εκπαίδευσης, οι οποίες υπάγονται στην αρμοδιότητα του Υπουργείου Παιδείας, Θρησκευμάτων και Αθλητισμού (ΥΠΑΙΘΑ). Περιλαμβάνονται οι σχολικές μονάδες Πρωτοβάθμιας (Ειδικά Νηπιαγωγεία - Ειδικά Δημοτικά) και Δευτεροβάθμιας Εκπαίδευσης (Ειδικά Γυμνάσια - Ειδικά Λύκεια - Ειδικά Επαγγελματικά Γυμνάσια και Λύκεια - Εργαστήρια Ειδικής Επαγγελματικής Εκπαίδευσης/ΕΕΕΕΚ). Επίσης, περιλαμβάνονται τα Ειδικά Νηπιαγωγεία της Ελληνικής Εταιρείας Προστασίας και Αποκατάστασης Αναπήρων Παίδων (ΕΛΕΠΑΠ).

Σύμφωνα με τα στοιχεία της έρευνας παρατηρούνται τα ακόλουθα:

- α) Οι **σχολικές μονάδες Πρωτοβάθμιας και Δευτεροβάθμιας Εκπαίδευσης**, κατά το σχολικό έτος 2023/2024 σε σχέση με το 2022/2023, αυξήθηκαν από 304 σε 361 (18,8%) και από 165 σε 179 (8,5%) μονάδες, αντίστοιχα (Πίνακας 1).
- β) Το **διδασκτικό προσωπικό** κατά το σχολικό έτος 2023/2024 σε σχέση με το 2022/2023 αυξήθηκε κατά 2,0% στην Πρωτοβάθμια Εκπαίδευση ενώ μειώθηκε κατά 4,7% στη Δευτεροβάθμια Εκπαίδευση (Πίνακας 2).
- γ) Οι **εγγεγραμμένοι μαθητές** κατά το σχολικό έτος 2023/2024 σε σχέση με το 2022/2023 αυξήθηκαν κατά 8,0% στην Πρωτοβάθμια Εκπαίδευση και κατά 15,3% στη Δευτεροβάθμια Εκπαίδευση. Από το σύνολο των εγγεγραμμένων μαθητών το 68,2% αποτελούσαν οι άρρενες και το 31,8% οι θήλεις (Πίνακες 2 και 3).
- δ) Η επικρατέστερη **ειδική εκπαιδευτική ανάγκη** των εγγεγραμμένων μαθητών ήταν ο αυτισμός σε ποσοστό 40,4% και η αμέσως επόμενη η νοητική υστέρηση σε ποσοστό 30,6% (Πίνακας 3).
- ε) Η **αναλογία του διδασκτικού προσωπικού προς τους μαθητές** κατά το σχολικό έτος 2023/2024 ήταν 1 εκπαιδευτικός για 2,71 μαθητές, ενώ η αντίστοιχη αναλογία για το σχολικό έτος 2022/2023 ήταν 1 προς 2,37 (Πίνακας 2).
- στ) Η **Περιφέρεια Αττικής** συγκέντρωσε το 34,2% του μαθητικού πληθυσμού των Σχολικών Μονάδων Ειδικής Αγωγής και Εκπαίδευσης της Χώρας. Ακολούθησε η περιφέρεια της **Κεντρικής Μακεδονίας** με 16,5% (Πίνακας 2).

Πληροφορίες για μεθοδολογικά θέματα:

Δ/ση Τομεακών Στατιστικών
Τμήμα Στατιστικών Εκπαίδευσης & Αθλητισμού
Προϊσταμένη του Τμήματος: Δήμητρα Αγγελοπούλου
Τηλ.: 213 135 2134
e-mail: d.angelopoulou@statistics.gr

Πληροφορίες για παροχή δεδομένων:

Τηλ. 213 135 2022, 213 135 2310
e-mail: data.dissem@statistics.gr

Στον πίνακα 1 και στο γράφημα 1 απεικονίζεται το πλήθος των σχολικών μονάδων Ειδικής Αγωγής και Εκπαίδευσης σχολικού έτους 2023/2024.

Ακολουθούν πίνακες που παρουσιάζουν στοιχεία αναφορικά με τον μαθητικό πληθυσμό και το διδακτικό προσωπικό στις σχολικές μονάδες Ειδικής Αγωγής και Εκπαίδευσης, κατά το σχολικό έτος 2023/2024 σε σχέση με το σχολικό έτος 2022/2023.

Πίνακας 1. Πλήθος σχολικών μονάδων κατά Βαθμίδα Εκπαίδευσης, Τύπος Σχολικής Μονάδας και Περιφέρεια

<i>Βαθμίδα Εκπαίδευσης και Τύπος Σχολικής Μονάδας</i>		
Βαθμίδα και Τύπος Σχολικής Μονάδας	Πλήθος σχολικών μονάδων	
	2022/2023	2023/2024
Ειδικό Νηπιαγωγείο	123	152
Ειδικό Δημοτικό	181	209
ΣΥΝΟΛΟ ΠΡΩΤΟΒΑΘΜΙΑΣ ΕΚΠΑΙΔΕΥΣΗΣ	304	361
Ειδικό Γυμνάσιο	6	8
Ειδικό Επαγγελματικό Γυμνάσιο και Λύκειο	63	68
Εργαστήριο Ειδικής Επαγγελματικής Εκπαίδευσης (ΕΕΕΕΚ)	93	99
Ειδικό Λύκειο	3	4
ΣΥΝΟΛΟ ΔΕΥΤΕΡΟΒΑΘΜΙΑΣ ΕΚΠΑΙΔΕΥΣΗΣ	165	179
ΓΕΝΙΚΟ ΣΥΝΟΛΟ	469	540
<i>Περιφέρεια</i>		
Περιφέρεια	Πλήθος σχολικών μονάδων	
	2022/2023	2023/2024
Ανατολική Μακεδονία και Θράκη	29	33
Κεντρική Μακεδονία	89	98
Δυτική Μακεδονία	19	21
Θεσσαλία	34	37
Ήπειρος	19	19
Ιόνια Νησιά	15	19
Δυτική Ελλάδα	38	46
Στερεά Ελλάδα	23	30
Πελοπόννησος	27	33
Αττική	100	118
Βόρειο Αιγαίο	16	19
Νότιο Αιγαίο	26	26
Κρήτη	34	41
ΓΕΝΙΚΟ ΣΥΝΟΛΟ	469	540

Γράφημα 1. Πλήθος σχολικών μονάδων κατά Τύπο Σχολικής Μονάδας, σχολικού έτους 2023/2024

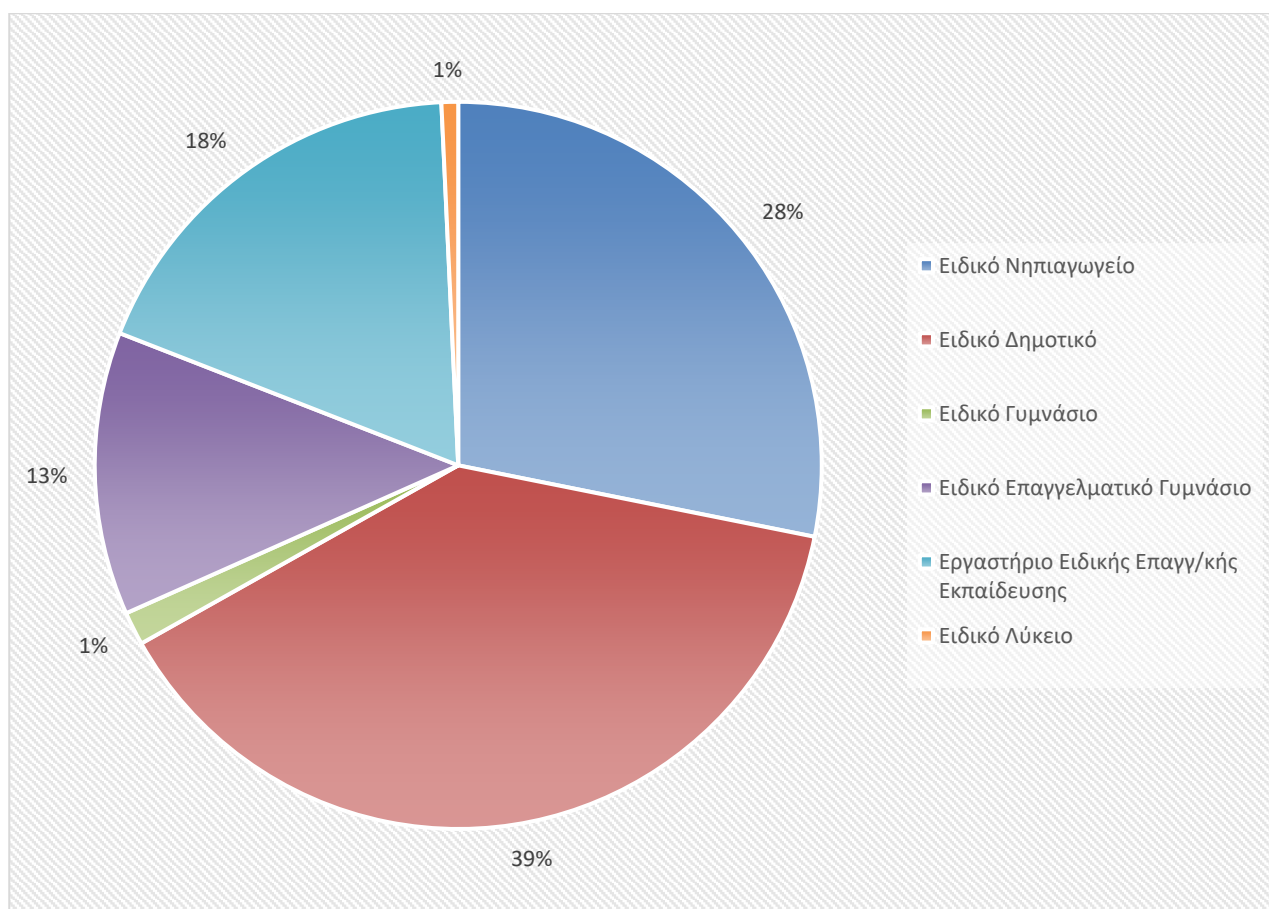

Πίνακας 2. Εγγεγραμμένοι μαθητές και διδακτικό προσωπικό κατά Βαθμίδα Εκπαίδευσης, Τύπο Σχολικής Μονάδας και Περιφέρεια

<i>Βαθμίδα και Τύπος Σχολικής Μονάδας</i>						
Βαθμίδα και Τύπος Σχολικής Μονάδας	Εγγεγραμμένοι Μαθητές			Διδακτικό προσωπικό ¹		
	2022/23	2023/24	Μεταβολή (%)	2022/23	2023/24	Μεταβολή (%)
Ειδικό Νηπιαγωγείο	990	1.188	20,0	341	362	6,2
Ειδικό Δημοτικό	4.527	4.769	5,3	2091	2.119	1,3
ΣΥΝΟΛΟ ΠΡΩΤΟΒΑΘΜΙΑΣ ΕΚΠΑΙΔΕΥΣΗΣ	5.517	5.957	8,0	2.432	2.481	2,0
Ειδικό Γυμνάσιο	246	342	39	97	117	20,6
Ειδικό Επαγγελματικό Γυμνάσιο	1.998	2.297	15	1.259	1.196	-5,0
Εργαστήριο Ειδικής Επαγγελματικής Εκπαίδευσης (ΕΕΕΕΚ)	3.606	3.880	7,6	1.621	1.536	-5,2
Ειδικό Λύκειο	83	120	44,6	20	- ²	
Ειδικό Επαγγελματικό Λύκειο	1.531	1.967	28,5	32	37	15,6
ΣΥΝΟΛΟ ΔΕΥΤΕΡΟΒΑΘΜΙΑΣ ΕΚΠΑΙΔΕΥΣΗΣ	7.464	8.606	15,3	3.029	2.886	-4,7
ΓΕΝΙΚΟ ΣΥΝΟΛΟ	12.981	14.563	12,2	5.461	5.367	-1,7
<i>Περιφέρεια</i>						
Περιφέρεια	Εγγεγραμμένοι Μαθητές			Διδακτικό προσωπικό		
	2022/23	2023/24	Μεταβολή (%)	2022/23	2023/24	Μεταβολή (%)
Ανατολική Μακεδονία και Θράκη	818	868	6,1	303	303	0,0
Κεντρική Μακεδονία	2.090	2.407	15,2	1.033	984	-4,7
Δυτική Μακεδονία	261	279	6,9	154	118	-23,4
Θεσσαλία	823	924	12,3	408	415	1,7
Ήπειρος	363	391	7,7	162	145	-10,5
Ιόνια Νησιά	333	360	8,1	128	115	-10,2
Δυτική Ελλάδα	952	1.106	16,2	405	377	-6,9
Στερεά Ελλάδα	643	714	11,0	241	243	0,8
Πελοπόννησος	651	721	10,8	239	246	2,9
Αττική	4.433	4.976	12,2	1.666	1.633	-2,0
Βόρειο Αιγαίο	292	311	6,5	129	152	17,8
Νότιο Αιγαίο	408	490	20,1	179	199	11,2
Κρήτη	914	1.016	11,2	414	437	5,6
ΓΕΝΙΚΟ ΣΥΝΟΛΟ	12.981	14.563	12,2	5.461	5.367	-1,7

¹ Στην περίπτωση που στο Ειδικό Επαγγελματικό Γυμνάσιο λειτουργεί και Ειδικό Επαγγελματικό Λύκειο (υπό την ίδια Διεύθυνση), το διδακτικό προσωπικό καταγράφεται στο Ειδικό Επαγγελματικό Γυμνάσιο. Το ίδιο ισχύει και για τα Γυμνάσια στα οποία λειτουργούν Λυκειακές τάξεις.

² Από το έτος 2023/24 και έπειτα τα στατιστικά στοιχεία θα δημοσιεύονται σύμφωνα με τον παραπάνω κανόνα.

Πίνακας 3. Εγγεγραμμένοι μαθητές κατά κατηγορία ειδικής εκπαιδευτικής ανάγκης³ και φύλο

Κατηγορία ειδικής εκπαιδευτικής ανάγκης	Εγγεγραμμένοι Μαθητές					
	2022/2023			2023/2024		
	Σύνολο	Άρρενες	Θήλεις	Σύνολο	Άρρενες	Θήλεις
Μαθησιακές δυσκολίες	867	576	291	878	555	323
Τυφλοί ή αμβλύωπες	170	104	66	94	63	31
Κωφοί ή βαρήκοοι	269	167	102	300	185	115
Νοητική υστέρηση	3.985	2.466	1.519	4.457	2.729	1.728
Αυτισμός	4.949	3.828	1.121	5.880	4.545	1.335
Κινητικά Προβλήματα	445	257	188	448	280	168
Συναισθηματικά Κοινωνικά και Ψυχικά προβλήματα	558	353	205	671	439	232
Διαταραχή Ελλειμματικής προσοχής-Υπερκινητικότητα (ΔΕΠΥ)	133	112	21	167	134	33
Πολλαπλές Αναπηρίες	1.605	934	671	1.668	1.006	662
ΣΥΝΟΛΟ	12.981	8.797	4.184	14.563	9.936	4.627

Γράφημα 2. Εγγεγραμμένοι μαθητές κατά κατηγορία ειδικής εκπαιδευτικής ανάγκης και φύλο, σχολικού έτους 2023/2024

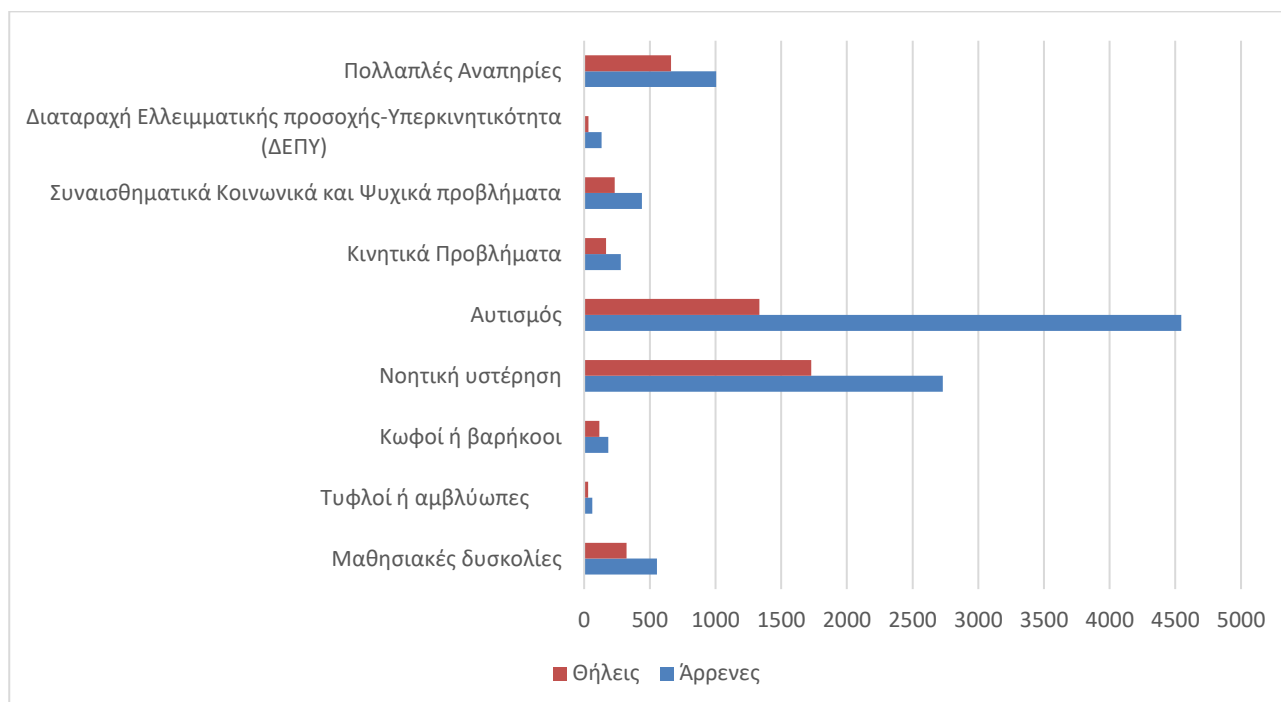

³ Αν κάποιος μαθητής έχει περισσότερες από μία εκπαιδευτικές ανάγκες, καταχωρείται σε εκείνη που παρουσιάζει το μεγαλύτερο ποσοστό της εκπαιδευτικής του ανάγκης.

Α. ΕΙΔΙΚΑ ΝΗΠΙΑΓΩΓΕΙΑ

Πίνακας 4. Εγγεγραμμένοι μαθητές και διδακτικό προσωπικό κατά Φορέα Σχολικής Μονάδας και Περιφέρεια

<i>Φορέας Σχολικής Μονάδας</i>						
Σχολικές Μονάδες	Εγγεγραμμένοι Μαθητές			Διδακτικό προσωπικό		
	2022/23	2023/24	Μεταβολή (%)	2022/23	2023/24	Μεταβολή (%)
Δημόσιες	975	1.173	20,3	336	357	6,3
ΝΠΙΔ ⁴	15	15	0,0	5	5	0,0
ΣΥΝΟΛΟ	990	1.188	20,00	341	362	6,2
<i>Περιφέρεια</i>						
Περιφέρεια	Εγγεγραμμένοι Μαθητές			Διδακτικό προσωπικό		
	2022/23	2023/24	Μεταβολή (%)	2022/23	2023/24	Μεταβολή (%)
Ανατολική Μακεδονία και Θράκη	60	68	13,3	22	21	-4,5
Κεντρική Μακεδονία	142	153	7,7	57	54	-5,3
Δυτική Μακεδονία	26	31	19,2	11	10	-9,1
Θεσσαλία	72	88	22,2	21	25	19
Ήπειρος	34	39	14,7	13	14	7,7
Ιόνια Νησιά	26	32	23,1	6	8	33,3
Δυτική Ελλάδα	88	88	0,0	33	25	-24,2
Στερεά Ελλάδα	62	64	3,2	15	18	20,0
Πελοπόννησος	58	73	25,9	17	17	0,0
Αττική	308	409	32,8	98	116	18,4
Βόρειο Αιγαίο	19	28	47,4	8	11	37,5
Νότιο Αιγαίο	31	34	9,7	12	10	-16,7
Κρήτη	64	81	26,6	28	33	17,9
ΣΥΝΟΛΟ	990	1.188	20,0	341	362	6,2

⁴ Προγράμματα Πρώιμης Παρέμβασης της Ελληνικής Εταιρίας Προστασίας και Αποκαταστάσεως Αναπήρων Παιδών (ΕΛΕΠΑΠ) που αφορά στη φοίτηση παιδιών με αναπηρία και ειδικές εκπαιδευτικές ανάγκες ηλικίας τεσσάρων (4) έως επτά (7) ετών, η οποία είναι ισότιμη με τη φοίτηση σε οποιαδήποτε μονάδα ειδικής προσχολικής αγωγής (Ν. 3699/2008, Άρθρο 32, §1).

Β. ΕΙΔΙΚΑ ΔΗΜΟΤΙΚΑ

Πίνακας 5. Εγγεγραμμένοι μαθητές και διδακτικό προσωπικό κατά Περιφέρεια

Περιφέρεια	Εγγεγραμμένοι Μαθητές			Διδακτικό προσωπικό		
	2022/23	2023/24	Μεταβολή (%)	2022/23	2023/24	Μεταβολή (%)
Ανατολική Μακεδονία και Θράκη	265	261	-1,5	87	99	13,8
Κεντρική Μακεδονία	729	792	8,6	374	396	5,9
Δυτική Μακεδονία	72	77	6,9	44	35	-20,5
Θεσσαλία	299	311	4,0	164	160	-2,4
Ήπειρος	130	135	3,8	64	55	-14,1
Ιόνια Νησιά	121	125	3,3	49	41	-16,3
Δυτική Ελλάδα	341	357	4,7	156	146	-6,4
Στερεά Ελλάδα	230	220	-4,3	104	85	-18,3
Πελοπόννησος	213	239	12,2	87	101	16,1
Αττική	1.563	1.632	4,4	681	682	0,1
Βόρειο Αιγαίο	95	95	0,0	34	52	52,9
Νότιο Αιγαίο	144	175	21,5	57	74	29,8
Κρήτη	325	350	7,7	190	193	1,6
ΣΥΝΟΛΟ	4.527	4.769	5,3	2.091	2.119	1,3

Γ. ΕΙΔΙΚΑ ΓΥΜΝΑΣΙΑ - ΕΙΔΙΚΑ ΛΥΚΕΙΑ

(περιλαμβάνονται τα Ειδικά Γυμνάσια, Ειδικά Επαγγελματικά Γυμνάσια, Εργαστήρια Ειδικής Επαγγελματικής Εκπαίδευσης, Ειδικά Λύκεια και Επαγγελματικά Λύκεια)

Πίνακας 6. Εγγεγραμμένοι μαθητές και διδακτικό προσωπικό κατά Περιφέρεια

Περιφέρεια	Εγγεγραμμένοι Μαθητές			Διδακτικό προσωπικό ⁵		
	2022/23	2023/24	Μεταβολή (%)	2022/23	2023/24	Μεταβολή (%)
Ανατολική Μακεδονία και Θράκη	493	539	9,3	194	183	-5,7
Κεντρική Μακεδονία	1.219	1.462	19,9	602	534	-11,3
Δυτική Μακεδονία	163	171	4,9	99	73	-26,3
Θεσσαλία	452	525	16,2	223	230	3,1
Ήπειρος	199	217	9,0	85	77	-9,4
Ιόνια Νησιά	186	203	9,1	73	66	-9,6
Δυτική Ελλάδα	523	661	26,4	216	205	-5,1
Στερεά Ελλάδα	351	430	22,5	122	140	14,8
Πελοπόννησος	380	409	7,6	135	128	-5,2
Αττική	2.562	2.935	14,6	887	835	-5,9
Βόρειο Αιγαίο	178	188	5,6	87	89	2,3
Νότιο Αιγαίο	233	281	20,6	110	115	4,5
Κρήτη	525	585	11,4	196	211	7,7
ΣΥΝΟΛΟ	7.464	8.606	15,3	3.029	2.886	-4,7

⁵ Στην περίπτωση που στο Ειδικό Επαγγελματικό Γυμνάσιο λειτουργεί και Ειδικό Επαγγελματικό Λύκειο (υπό την ίδια Διεύθυνση), το διδακτικό προσωπικό καταγράφεται στο Ειδικό Επαγγελματικό Γυμνάσιο. Το ίδιο ισχύει και για τα Γυμνάσια στα οποία λειτουργούν Λυκειακές τάξεις.

ΕΠΕΞΗΓΗΜΑΤΙΚΕΣ ΣΗΜΕΙΩΣΕΙΣ

Έρευνα Σχολικών Μονάδων Ειδικής Αγωγής και Εκπαίδευσης	<p>Οι Σχολικές Μονάδες Ειδικής Αγωγής και Εκπαίδευσης (ΣΜΕΑΕ) εκτείνονται στην Πρωτοβάθμια και Δευτεροβάθμια Εκπαίδευση και είναι οι ακόλουθες:</p> <ul style="list-style-type: none">- Ειδικά Νηπιαγωγεία- Προγράμματα Πρώιμης Παρέμβασης της Ελληνικής Εταιρίας Προστασίας και Αποκαταστάσεως Αναπήρων Παιδών (ΕΛΕΠΑΠ) - Νηπιαγωγεία- Ειδικά Δημοτικά- Ειδικά Γυμνάσια- Εργαστήρια Ειδικής Επαγγελματικής Εκπαίδευσης (ΕΕΕΕΚ)- Ειδικά Επαγγελματικά Γυμνάσια- Ειδικά Λύκεια- Ειδικά Επαγγελματικά Λύκεια <p>Η έρευνα διενεργείται σε ετήσια βάση, με σκοπό τη συλλογή στοιχείων για τους εγγεγραμμένους μαθητές, τον αριθμό των σχολικών μονάδων και τον αριθμό του διδακτικού προσωπικού.</p>
Νομικό πλαίσιο	Κανονισμός 452/2008 του Ευρωπαϊκού Κοινοβουλίου και του Συμβουλίου και Εφαρμοστικός Κανονισμός 912/2013 της Επιτροπής.
Μονάδες αναφοράς	Μονάδες αναφοράς είναι οι σχολικές μονάδες Ειδικής Αγωγής και Εκπαίδευσης.
Κάλυψη	Σύνολο Χώρας
Γεωγραφική Ταξινόμηση	Η γεωγραφική ταξινόμηση βασίζεται στην Ονοματολογία των Εδαφικών Στατιστικών Μονάδων (NUTS).

Χάρτης των 13 Περιφερειών (NUTS 2) της Ελλάδος

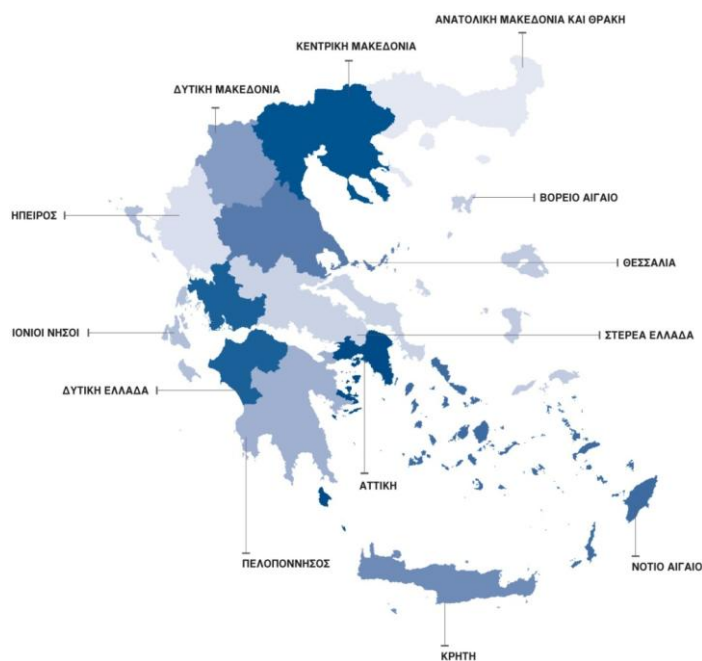

Περίοδος αναφοράς	Τα στοιχεία της έρευνας αναφέρονται στη λήξη του σχολικού έτους 2023/2024
Μεθοδολογία και κάλυψη	<p>Η έρευνα Ειδικής Αγωγής και Εκπαίδευσης είναι ετήσια απογραφική.</p> <p>Για το σχολικό έτος 2023/2024 χρησιμοποιήθηκαν για πρώτη φορά στοιχεία διοικητικών πηγών. Η βασική πηγή συλλογής των στοιχείων είναι το Υπουργείο Εθνικής Παιδείας, Θρησκευμάτων και Αθλητισμού. Τυχόν ανακολουθίες στην χρονολογική σειρά οφείλονται στην αλλαγή αυτή. Συμπληρωματικά στοιχεία συλλέγονται μέσω ερωτηματολογίων, τα οποία συμπληρώνονται από τις σχολικές μονάδες και στη συνέχεια αποστέλλονται στην ΕΛΣΤΑΤ από τις αρμόδιες Πρωτοβάθμιες και Δευτεροβάθμιες Διευθύνσεις Εκπαίδευσης.</p>
Παραπομπές	Περισσότερες πληροφορίες, πίνακες αποτελεσμάτων, δείγματα δελτίων - ερωτηματολογίων κλπ., σχετικά με την Έρευνα των Σχολικών Μονάδων Ειδικής Αγωγής και Εκπαίδευσης, μπορούν να αναζητηθούν στην ιστοσελίδα της Ελληνικής Στατιστικής Αρχής (ΕΛΣΤΑΤ) www.statistics.gr και στο Σύνδεσμο «Στατιστικές» / Πληθυσμός και Κοινωνικές Συνθήκες / Εκπαίδευση / Ειδική Αγωγή και Εκπαίδευση-λήξη.