



ΔΕΛΤΙΟ ΤΥΠΟΥ

ΚΙΝΗΣΗ ΜΟΥΣΕΙΩΝ ΚΑΙ ΑΡΧΑΙΟΛΟΓΙΚΩΝ ΧΩΡΩΝ ΑΥΓΟΥΣΤΟΣ 2021

Η Ελληνική Στατιστική Αρχή (ΕΛΣΤΑΤ) ανακοινώνει τα αποτελέσματα της Έρευνας Κίνησης Μουσείων και Αρχαιολογικών Χώρων για τον μήνα Αύγουστο 2021. Συγκεκριμένα:

- Κατά το μήνα Αύγουστο του 2021 σε σχέση με τον αντίστοιχο μήνα του 2020, καταγράφεται αύξηση των επισκεπτών των Μουσείων κατά 134,7%, των επισκεπτών ελεύθερης εισόδου κατά 120,7% και των αντίστοιχων εισπράξεων κατά 158,1% (Πίνακας 1).
- Στους Αρχαιολογικούς χώρους, κατά το μήνα Αύγουστο 2021 σε σύγκριση με τον αντίστοιχο μήνα του 2020 καταγράφεται αύξηση των επισκεπτών κατά 82,2%, των επισκεπτών ελεύθερης εισόδου κατά 35,9% και των εισπράξεων κατά 127,3% (Πίνακας 1).
- Κατά το οκτάμηνο Ιανουαρίου - Αυγούστου 2021 παρατηρείται αύξηση σε σχέση με την αντίστοιχη περίοδο του έτους 2020 κατά 26,0% στους επισκέπτες των Μουσείων, μείωση κατά 4,3% στους επισκέπτες ελεύθερης εισόδου, ενώ αύξηση κατά 108,9% παρατηρείται στις αντίστοιχες εισπράξεις, δεδομένης της αναστολής λειτουργίας των Μουσείων από τις 14 Μαρτίου 2020 έως τις 16 Ιουνίου 2020 και σταδιακά από την 1^η Νοεμβρίου 2020 έως τις 13 Μαΐου 2021, σε εφαρμογή των μέτρων που ελήφθησαν για την αντιμετώπιση της πανδημίας της νόσου του κορωνοϊού (Covid-19) (Πίνακας 2).
- Στους Αρχαιολογικούς χώρους, κατά το οκτάμηνο Ιανουαρίου - Αυγούστου 2021, παρατηρείται αύξηση σε σχέση με την αντίστοιχη περίοδο του έτους 2020 κατά 53,9% στους επισκέπτες, κατά 9,3% στους επισκέπτες ελεύθερης εισόδου και κατά 124,2% στις αντίστοιχες εισπράξεις, δεδομένης της αναστολής λειτουργίας των Αρχαιολογικών χώρων από τις 14 Μαρτίου έως και τις 17 Μαΐου 2020 και εκ νέου από τις 7 Νοεμβρίου του 2020 έως τις 21 Μαρτίου 2021 σε εφαρμογή των μέτρων που ελήφθησαν για την αντιμετώπιση της πανδημίας της νόσου του κορωνοϊού (Covid-19) (Πίνακας 2).

Γράφημα 1: Κίνηση Μουσείων και Αρχαιολογικών Χώρων (Ιανουάριος 2016 – Αύγουστος 2021)

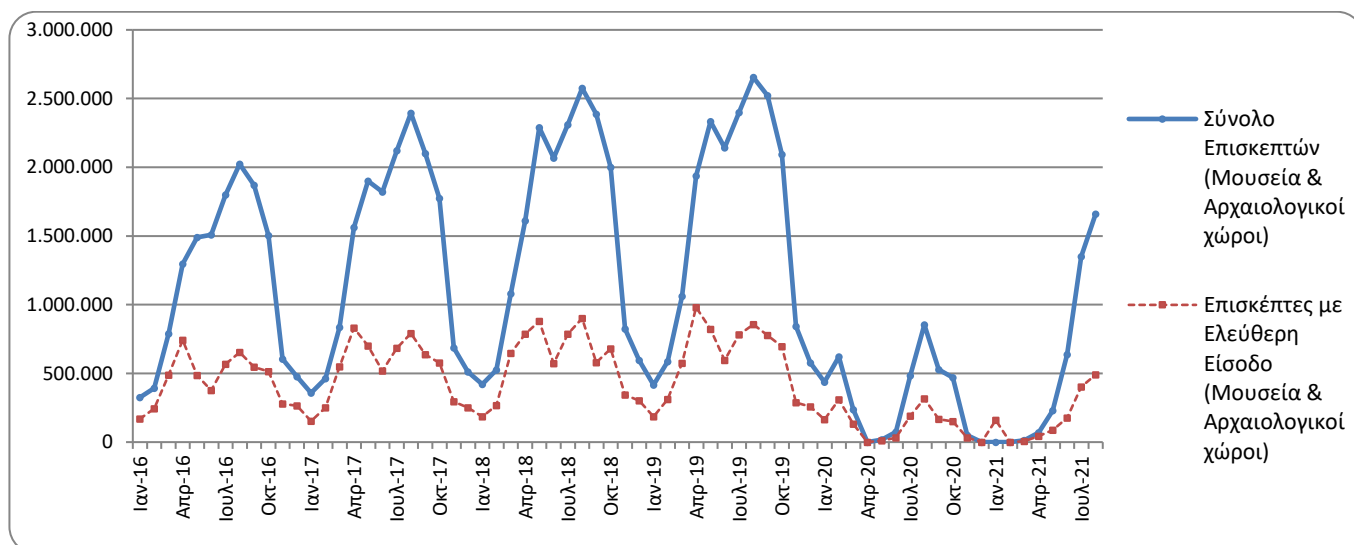

Πληροφορίες για μεθοδολογικά θέματα:

Διεύθυνση Τομεακών Στατιστικών
Τμήμα Στατιστικών Τουρισμού και Πολιτισμού
Η Προϊσταμένη του Τμήματος: Ασημίνα Κατρή
Τηλ: 213 135 2168
e-mail: a.katri@statistics.gr

Πληροφορίες για παροχή δεδομένων:

Τηλ.: 213 135 2022, 2308, 2310
e-mail: data.dissem@statistics.gr

**ΠΙΝΑΚΑΣ 1: ΕΠΙΣΚΕΠΤΕΣ ΜΟΥΣΕΙΩΝ ΚΑΙ ΑΡΧΑΙΟΛΟΓΙΚΩΝ ΧΩΡΩΝ – ΕΙΣΠΡΑΞΕΙΣ
(ΑΥΓΟΥΣΤΟΣ 2020 ΚΑΙ ΑΥΓΟΥΣΤΟΣ 2021)**

I. ΑΡΙΘΜΟΣ ΕΠΙΣΚΕΠΤΩΝ			
Μουσεία - Αρχαιολογικοί Χώροι	2020 ⁽²⁾	2021 ⁽²⁾	Μεταβολή 2021/2020
Γενικό σύνολο επισκεπτών (Α+Β)	854.317	1.659.074	94,2%
A. Μουσεία (Γ+Ε)	194.541	456.672	134,7%
Μουσείο Ακρόπολης	46.481	120.819	159,9%
Εθνικό Αρχαιολογικό	9.956	43.098	332,9%
Αρχαίες Ολυμπίας	5.351	6.552	22,4%
Παλάτι Ιπποτών (Ρόδου)	16.195	38.911	140,3%
Ηρακλείου (Κρήτης)	16.248	33.204	104,4%
Λευκού Πύργου	7.514	16.520	119,9%
Δελφών	6.880	12.713	84,8%
Λοιπών μουσείων ⁽³⁾	85.916	184.855	115,2%
B. Αρχαιολογικοί χώροι (Δ+Ζ)	659.776	1.202.402	82,2%
Επιδαύρου ⁽¹⁾	25.571	45.669	78,6%
Ακροπόλεως Μυκηνών και Θησαυρού Ατρέα	17.912	37.839	111,2%
Ακροπόλεως Αθηνών	98.100	239.076	143,7%
Σουνίου	18.378	27.053	47,2%
Ακροπόλεως Λίνδου	61.028	87.546	43,5%
Βασιλικοί Τάφοι Βεργίνας	6.679	13.691	105,0%
Αρχαίες Ολυμπίας	20.606	30.312	47,1%
Κνωσού (Κρήτης)	54.568	114.807	110,4%
Φαιστού (Κρήτης)	7.776	11.666	50,0%
Αρχαίες Κορίνθου ⁽¹⁾	5.709	12.033	110,8%
Μυστρά ⁽¹⁾	9.751	20.591	111,2%
Δελφών	14.844	31.288	110,8%
Λοιπών αρχαιολογικών χώρων ⁽³⁾	318.854	530.831	66,5%
II. ΑΡΙΘΜΟΣ ΕΠΙΣΚΕΠΤΩΝ ΜΕ ΕΙΣΙΤΗΡΙΟ			
	2020 ⁽²⁾	2021 ⁽²⁾	Μεταβολή 2021/2020
Σύνολο Επισκεπτών Με Εισιτήριο (Γ+Δ)	538.160	1.168.436	117,1%
Γ. Μουσεία ⁽³⁾	122.544	297.776	143,0%
Δ. Αρχαιολογικοί χώροι	415.616	870.660	109,5%
III. ΑΡΙΘΜΟΣ ΕΠΙΣΚΕΠΤΩΝ ΕΛΕΥΘΕΡΗΣ ΕΙΣΟΔΟΥ			
	2020 ⁽²⁾	2021 ⁽²⁾	Μεταβολή 2021/2020
Σύνολο Επισκεπτών Ελεύθερης Εισόδου (Ε+Ζ)	316.157	490.638	55,2%
Ε. Μουσεία ⁽³⁾	71.997	158.896	120,7%
Ζ. Αρχαιολογικοί χώροι	244.160	331.742	35,9%
IV. ΕΙΣΠΡΑΞΕΙΣ (σε ευρώ)			
	2020 ⁽²⁾	2021 ⁽²⁾	Μεταβολή 2021/2020
Σύνολο Εισπράξεων (Η+Θ)	5.583.870	12.998.515	132,8%
Η. Μουσεία ⁽³⁾	996.567	2.572.516	158,1%
Θ. Αρχαιολογικοί χώροι	4.587.303	10.425.999	127,3%

⁽¹⁾ Ισχύει ενιαίο εισιτήριο για το μουσείο και τον αρχαιολογικό χώρο.

⁽²⁾ Η λειτουργία των Μουσείων αναστάλη σταδιακά από τις 14 Μαρτίου 2020 έως τις 16 Ιουνίου 2020 και σταδιακά από την 1^η Νοεμβρίου 2020 έως τις 13 Μαΐου 2021. Αντίστοιχα, η λειτουργία των Αρχαιολογικών Χώρων, αναστάλη από τις 14 Μαρτίου 2020 έως και τις 17 Μαΐου 2020 και από τις 7 Νοεμβρίου 2020 έως τις 21 Μαρτίου 2021, σε εφαρμογή των μέτρων που ελήφθησαν για την αντιμετώπιση της πανδημίας της νόσου του κορωνοϊού (COVID-19).

⁽³⁾ Αναθεωρημένα στοιχεία 2020 λόγω διαβίβασης συμπληρωματικών στοιχείων από διοικητικές πηγές.

Στα παρακάτω διαγράμματα παρουσιάζεται η πορεία των εισπράξεων Μουσείων και Αρχαιολογικών χώρων (γράφημα 2) καθώς και η επισκεψιμότητα ανά Αρχαιολογικό χώρο (γράφημα 3).

Γράφημα 2: Εισπράξεις Μουσείων και Αρχαιολογικών χώρων (Ιανουάριος 2016 – Αύγουστος 2021)
(σε χιλιάδες ευρώ)

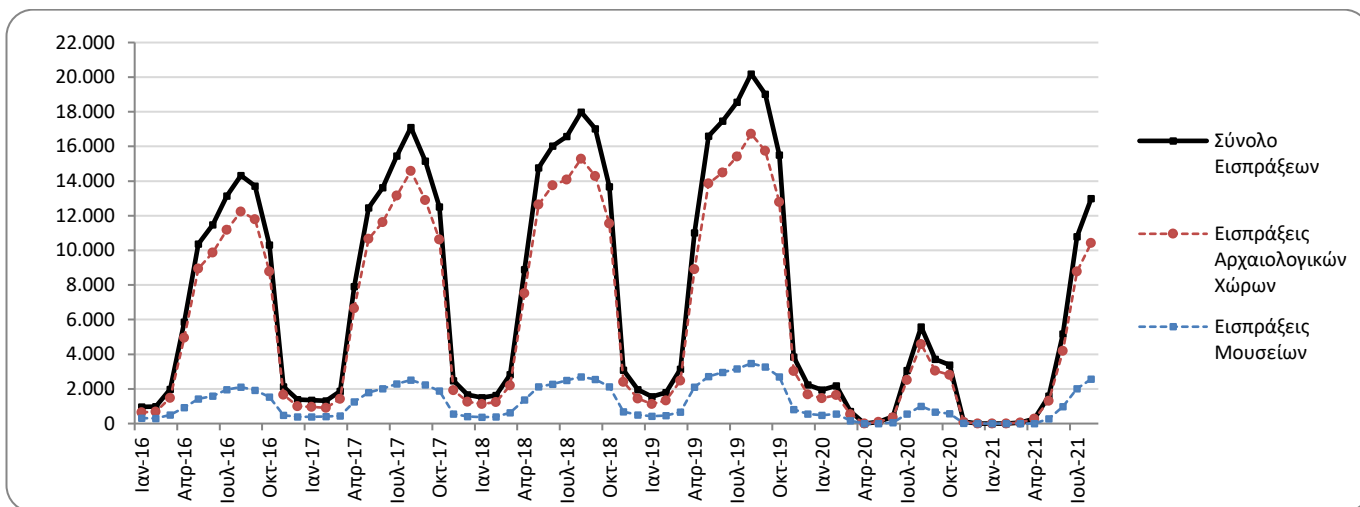

Γράφημα 3: Επισκεψιμότητα Μουσείων (%), Αύγουστος 2021

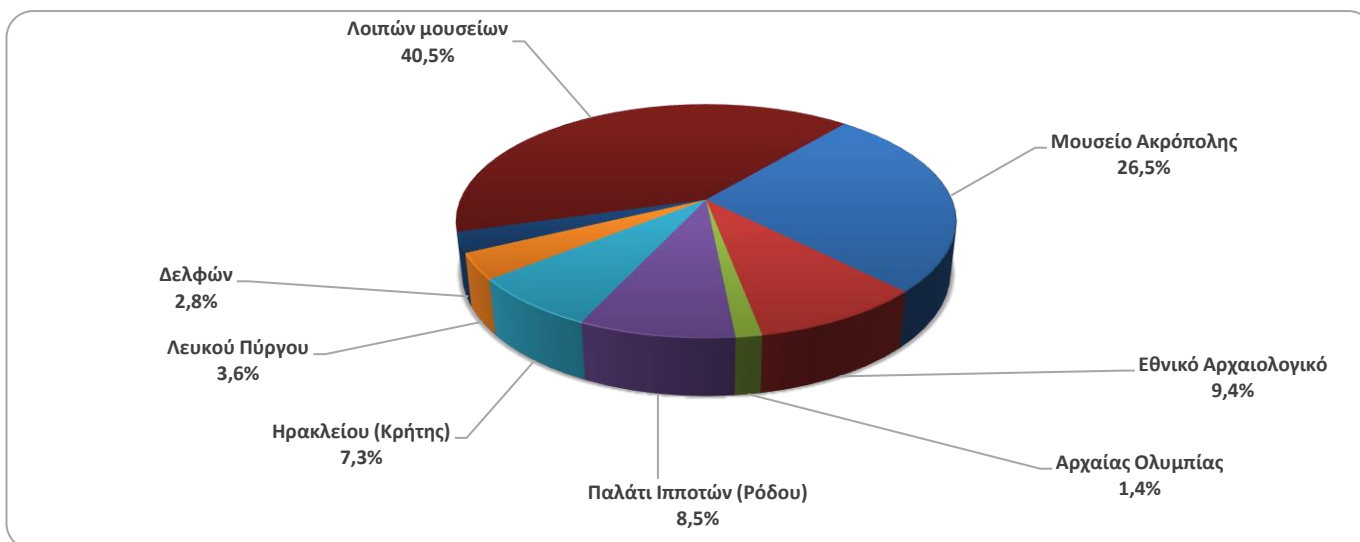

Γράφημα 4: Επισκεψιμότητα Αρχαιολογικών χώρων (%), Αύγουστος 2021

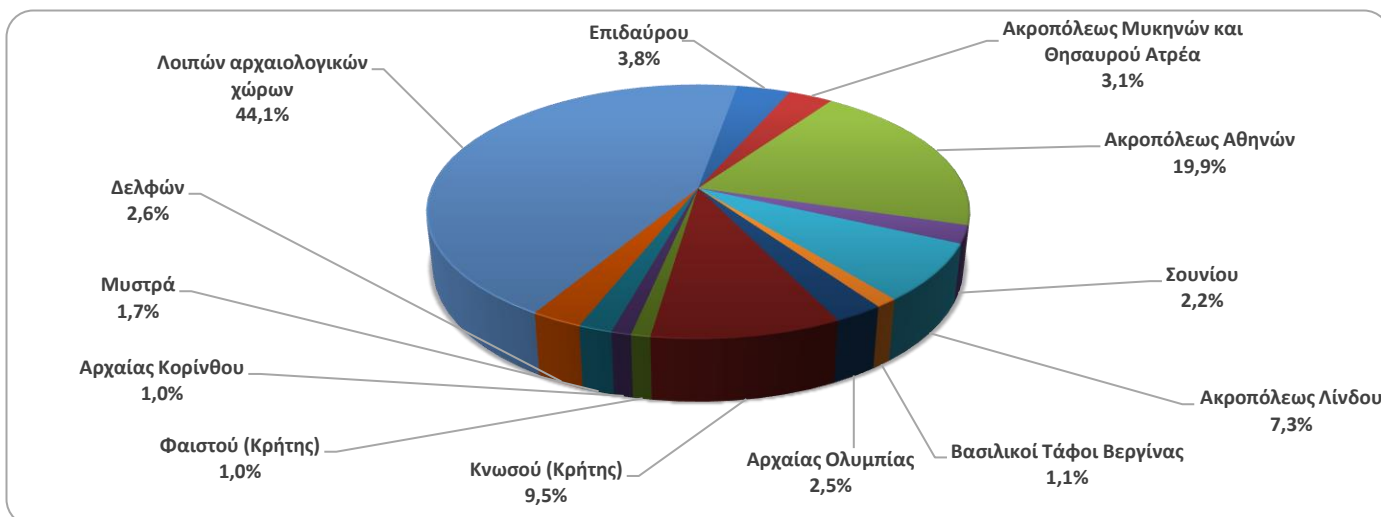

**ΠΙΝΑΚΑΣ 2: ΕΠΙΣΚΕΠΤΕΣ ΜΟΥΣΕΙΩΝ ΚΑΙ ΑΡΧΑΙΟΛΟΓΙΚΩΝ ΧΩΡΩΝ - ΕΙΣΠΡΑΞΕΙΣ
(2019, 2020, ΙΑΝΟΥΑΡΙΟΣ-ΑΥΓΟΥΣΤΟΣ 2020, 2021)**

I. ΑΡΙΘΜΟΣ ΕΠΙΣΚΕΠΤΩΝ					
Μουσεία - Αρχαιολογικοί Χώροι	2019	2020 ⁽²⁾	ΙΑΝΟΥΑΡΙΟΣ-ΑΥΓΟΥΣΤΟΣ		Μεταβολή 2021/2020
			2020 ⁽²⁾	2021 ⁽²⁾	
Γενικό σύνολο επισκεπτών (Α+Β)	19.559.278	3.772.828	2.725.377	3.957.379	45,2%
A. Μουσεία (Γ+Ε)	5.895.927	1.100.904	849.973	1.071.033	26,0%
Μουσείο Ακρόπολης	1.755.435	325.969	264.887	283.941	7,2%
Εθνικό Αρχαιολογικό	608.876	98.175	77.080	93.764	21,6%
Αρχαίας Ολυμπίας	159.348	21.956	16.461	17.107	3,9%
Παλάτι Ιπποτών (Ρόδου)	263.958	54.572	29.854	79.323	165,7%
Ηρακλείου (Κρήτης)	660.533	63.027	45.094	72.378	60,5%
Λευκού Πύργου	251.760	62.007	50.773	41.091	-19,1%
Δελφών	275.993	41.984	33.653	28.684	-14,8%
Λοιπών μουσείων ⁽³⁾	1.920.024	433.214	332.171	454.745	36,9%
B. Αρχαιολογικοί χώροι (Δ+Ζ)	13.663.351	2.671.924	1.875.404	2.886.346	53,9%
Επιδαύρου ⁽¹⁾	535.751	103.532	71.421	101.110	41,6%
Ακροπόλεως Μυκηνών και Θησαυρού Ατρέα	502.619	78.839	60.084	81.670	35,9%
Ακροπόλεως Αθηνών	3.593.586	620.132	472.620	634.077	34,2%
Σουνίου	337.544	100.319	73.654	97.234	32,0%
Ακροπόλεως Λίνδου	525.757	156.462	95.113	197.669	107,8%
Βασιλικοί Τάφοι Βεργίνας	223.151	37.586	30.112	29.418	-2,3%
Αρχαίας Ολυμπίας	457.710	64.759	48.699	75.574	55,2%
Κνωσού (Κρήτης)	949.192	175.927	113.523	260.246	129,2%
Φαιστού (Κρήτης)	121.796	31.885	22.160	25.899	16,9%
Αρχαίας Κορίνθου ⁽¹⁾	214.023	31.981	23.007	27.852	21,1%
Μυστρά ⁽¹⁾	147.713	36.352	24.052	44.770	86,1%
Δελφών	405.348	75.983	56.916	73.209	28,6%
Λοιπών αρχαιολογικών χώρων	5.649.161	1.158.167	784.043	1.237.618	57,9%
	2019	2020 ⁽²⁾	ΙΑΝΟΥΑΡΙΟΣ-ΑΥΓΟΥΣΤΟΣ		Μεταβολή
			2020 ⁽²⁾	2021 ⁽²⁾	2021/2020
Σύνολο Επισκεπτών Με Εισιτήριο (Γ+Δ)	12.434.987	2.268.397	1.570.975	2.750.434	75,1%
Γ. Μουσεία ⁽³⁾	3.345.997	605.426	447.473	685.725	53,2%
Δ. Αρχαιολογικοί χώροι	9.088.990	1.662.971	1.123.502	2.064.709	83,8%
III. ΑΡΙΘΜΟΣ ΕΠΙΣΚΕΠΤΩΝ ΕΛΕΥΘΕΡΗΣ ΕΙΣΟΔΟΥ					
	2019	2020 ⁽²⁾	ΙΑΝΟΥΑΡΙΟΣ-ΑΥΓΟΥΣΤΟΣ		Μεταβολή
			2020 ⁽²⁾	2021 ⁽²⁾	2021/2020
Σύνολο Επισκεπτών Ελεύθερης Εισόδου (Ε+Ζ)	7.124.291	1.504.431	1.154.402	1.206.945	4,6%
Ε. Μουσεία ⁽³⁾	2.549.930	495.478	402.500	385.308	-4,3%
Ζ. Αρχαιολογικοί χώροι	4.574.361	1.008.953	751.902	821.637	9,3%
IV. ΕΙΣΠΡΑΞΕΙΣ (σε ευρώ)					
	2019	2020 ⁽²⁾	ΙΑΝΟΥΑΡΙΟΣ-ΑΥΓΟΥΣΤΟΣ		Μεταβολή
			2020 ⁽²⁾	2021 ⁽²⁾	2021/2020
Σύνολο Εισπράξεων (Η+Θ)	130.938.846	21.176.036	13.967.007	30.884.834	121,1%
Η. Μουσεία ⁽³⁾	23.343.026	4.047.401	2.797.926	5.844.932	108,9%
Θ. Αρχαιολογικοί χώροι	107.595.820	17.128.635	11.169.081	25.039.902	124,2%

⁽¹⁾ Ισχύει ενιαίο εισιτήριο για το μουσείο και τον αρχαιολογικό χώρο.

⁽²⁾ Η λειτουργία των Μουσείων αναστάλη σταδιακά από τις 14 Μαρτίου 2020 έως τις 16 Ιουνίου 2020 και σταδιακά από την 1^η Νοεμβρίου 2020 έως τις 13 Μαΐου 2021. Αντίστοιχα, η λειτουργία των Αρχαιολογικών Χώρων, αναστάλη από τις 14 Μαρτίου 2020 έως και τις 17 Μαΐου 2020 και από τις 7 Νοεμβρίου 2020 έως τις 21 Μαρτίου 2021, σε εφαρμογή των μέτρων που ελήφθησαν για την αντιμετώπιση της πανδημίας της νόσου του κορωνοϊού (COVID-19).

⁽³⁾ Αναθεωρημένα στοιχεία 2020 λόγω διαβίβασης συμπληρωματικών στοιχείων από διοικητικές πηγές.

ΕΠΕΞΗΓΗΜΑΤΙΚΕΣ ΣΗΜΕΙΩΣΕΙΣ

Έρευνα Κίνησης Μουσείων και Αρχαιολογικών χώρων	<p>Η έρευνα Κίνησης Μουσείων και Αρχαιολογικών Χώρων παρουσιάζει αποτελέσματα από το έτος 1970. Με την έρευνα αυτή συγκεντρώνονται στοιχεία από τον Οργανισμό Διαχείρισης και Ανάπτυξης Πολιτιστικών Χώρων (Ο.Δ.Α.Π.), εποπτευόμενο φορέα από το Υπουργείο Πολιτισμού και Αθλητισμού, σχετικά με τον αριθμό των επισκεπτών και των εισπράξεων από τα διατεθέντα εισιτήρια στα Μουσεία αρχαιολογικού και ιστορικού ενδιαφέροντος και στους Αρχαιολογικούς χώρους.</p> <p>Για το Νέο Μουσείο Ακρόπολης διατίθενται στοιχεία επισκεπτών και εισπράξεων από τον μήνα Δεκέμβριο του 2009.</p>
Νομικό πλαίσιο	<p>Η παρούσα έρευνα, η οποία διεξάγεται από το έτος 1970, είναι συνεχής και παράγει μηνιαία στοιχεία και κατ' επέκταση ετήσια, στη βάση της ΚΥΑ 15189/Β379/73.</p>
Περίοδος Αναφοράς	<p>1/8/2021 έως 31/8/2021</p>
Μεθοδολογία και ορισμοί	<p>Η έρευνα διενεργείται σε μηνιαία βάση και τα στοιχεία συγκεντρώνονται κυρίως από τον Οργανισμό Διαχείρισης και Ανάπτυξης Πολιτιστικών Χώρων (Ο.Δ.Α.Π.), εποπτευόμενο φορέα από το Υπουργείο Πολιτισμού και Αθλητισμού. Τα στοιχεία που συγκεντρώνονται αφορούν τον αριθμό των επισκεπτών και των αντίστοιχων εισπράξεων από τα διατεθέντα εισιτήρια στα Μουσεία αρχαιολογικού και ιστορικού ενδιαφέροντος και τους Αρχαιολογικούς χώρους της χώρας. Στοιχεία παρουσιάζονται κατά μήνα και στο τέλος του έτους συνολικά για όλο το έτος.</p> <p>Αριθμός ενιαίων εισιτηρίων:</p> <p>Από τον Απρίλιο 1999, εκτός του καθιερωμένου εισιτηρίου, άρχισε να καταβάλλεται ενιαίο εισιτήριο σε ορισμένα μουσεία και αρχαιολογικούς χώρους. Το σύνολο των εισιτηρίων αυτών για τον μήνα Αύγουστο του 2021 ανέρχεται σε 96.243</p>
Παραπομπές	<p>Περισσότερες πληροφορίες σχετικά με την Έρευνα Κίνησης Μουσείων και Αρχαιολογικών χώρων και παλαιότερες χρονολογικές σειρές διατίθενται στην ιστοσελίδα της Υπηρεσίας στο: http://www.statistics.gr/el/statistics/-/publication/SCI21/</p>